

Ostsee | 2026

persönlich.
freundlich.
kompetent.

Seniorenausflug
KELLER

REISEN FÜR ERHOLUNG & WELLNESS MIT HAUSSTÜRABHOLUNG.

Lieber Reisegast,

herzlich Willkommen bei Seniorenausflug Keller, Ihrem persönlichen Reiseveranstalter für Reisen an die Ostsee.

Seit dem Jahr 2014 sind wir bestrebt, unseren Gästen einen wunderschönen und unvergesslichen Urlaub zu bescheren.

Mit unseren bequemen Kleinbussen holen wir Sie direkt vor Ihrer Haustüre ab und bringen Sie an Ihr Urlaubsziel. Abseits des Massentourismus bieten wir Ihnen Vorzüge und einen Service, den auch Sie schnell zu schätzen wissen, denn wir gehen individuell auf Ihre Bedürfnisse ein.

Wir würden uns freuen, Sie bald als Gast auf einer unserer Reisen begrüßen zu dürfen.

Sollten Sie Fragen zu unserem
Katalog oder unseren Reisen haben,
so zögern Sie nicht uns anzurufen.

Es grüßt Sie herzlichst Ihr,

Stefan Keller, Geschäftsführer

Weiterempfehlungsrate 98,7%

Unsere Gäste können nicht irren: Wir sind stolz auf die überaus positive Resonanz unserer Gäste. Dies bedeutet uns sehr viel und bestärkt uns weiterhin auf unserem Weg.

95,4% unserer Gäste beurteilen unser Preis-/ Leistungsverhältnis im Reisejahr 2025 als gut oder sehr gut.

98,7% unserer Gäste empfehlen unser Unternehmen ihren Freunden und Verwandten im Reisejahr 2025 weiter.

Für dieses erneut tolle Ergebnis und das damit ausgedrückte Vertrauen bedanken wir uns bei unseren Gästen aufs herzlichste!



Bequeme Abholung mit unseren klimatisierten und räumlich großzügigen Kleinbussen direkt von der Haustüre. Immer moderne Kleinbusse sowie unsere erfahrenen Busfahrer sorgen dafür, dass Sie Ihren Urlaub von Anfang an genießen können.

Im Gegensatz zu einigen anderen Anbietern ist bei uns die Mitnahme von Rollatoren oder Gehilfen **kostenfrei.**

Kein Umsteigen in einen großen Bus, kein Gepäck schleppen und keine Wartezeiten!

Kontakt

Seniorenausflug Keller GmbH
Alpenblickstr. 17
87477 Sulzberg

Telefon: 0 83 76 / 92 92 72
aus der Schweiz: 0049 / 8376 / 92 92 72

E-Mail: info@seniorenausflug.de
Homepage: www.seniorenausflug.de

Wir bringen Sie in den Urlaub

Hinter jeder Reise steht ein eingespieltes, herzliches Team, das Sie persönlich begleitet. Von der Beratung am Telefon bis zur sicheren Fahrt von Tür zu Tür. Lernen Sie die Menschen kennen, die Ihren Urlaub möglich machen.

Wir freuen uns mit Ihnen auf die Reise zu gehen - Ihre Chauffeure vom Seniorenausflug Keller.



André



Andreas



Andy



Anja



Arie



Dietmar



Frank



Holger



Jens



Jörg



Lothar



Manfred



Michael



Sabine



Stefan



Thorsten

Buchung

Buchung: Buchen Sie Ihren Urlaub einfach und sicher direkt über uns. Wir bitten Sie, Ihren Urlaub in Ihrem eigenen Interesse möglichst frühzeitig zu buchen, damit wir Ihnen Ihre Wunschreisezeit und Ihr Wunschhotel auch ermöglichen können. Sollten Sie Fragen haben, zögern Sie nicht und rufen Sie uns an.

Abholtage

Der Wochentag ist je nach Region unterschiedlich. Als grobe Richtlinie gelten folgende Abholtage:

- Sonntag: Nordrhein-Westfalen, Hessen und nördliches Rheinland-Pfalz;
- Dienstag: Württemberg, Nordbaden, südliches Rheinland-Pfalz und Saarland;
- Donnerstag: Südbaden, Schweiz, Niedersachsen, Bremen, Hamburg, Schleswig-Holstein, Thüringen, Sachsen, Sachsen-Anhalt, Brandenburg, Berlin, Mecklenburg-Vorpommern, Franken und Bayern.

Reisefähigkeit

Um mit uns reisen zu können, sind Sie nicht auf Hilfe oder Pflege anderer Personen angewiesen. Sie müssen Ihre körperlichen Bedürfnisse eigenständig und sicher bewältigen. Die Hotels und unsere Fahrer können leider keine pflegerischen Leistungen oder größere Hilfestellungen erbringen. In unser Fahrzeug können Sie mit Hilfe einer Trittstufe selbstständig einsteigen. Sollten Sie gesundheitliche Einschränkungen haben, so teilen Sie uns dies in Ihrem eigenen Interesse bitte unbedingt mit.

Auf der Fahrt

Ihre Sicherheit auf den Reisen ist unser wichtigstes Anliegen. Verantwortliche Fahrer im Besitz eines Personenbeförderungsscheins sind Ihre Chauffeure. Da wir mit Kleinbussen fahren, kommen Sie schneller zu Ihrem Urlaubsziel, als dies bei Fahrten mit großen Bussen der Fall wäre. Während der Fahrten legen wir regelmäßig oder auch nach Ihren Wünschen Pausen ein.

Reisedokumente

Bitte nehmen Sie Ihren gültigen Personalausweis oder Reisepass mit.

Check in im Hotel

Wir wollen Sie am Anreisetag möglichst frühzeitig in Ihr Hotel bringen. Dies passiert in wenigen Fällen, bevor Ihr Hotelzimmer evtl. bezugsfertig ist. Wir denken, dass dies dennoch in Ihrem Sinne ist, denn so können Sie Ihren Urlaub schon frühzeitig bei einem Kaffee, Sekt oder mit einem Spaziergang gemütlich und nicht erst am Abend beginnen.

Check Out im Hotel

Am Abreisetag holen wir Sie im Lauf des Vormittags so spät, wie möglich, spätestens ca. 11 Uhr ab. In sehr seltenen Ausnahmefällen kann es sein, dass wir Sie am Abreisetag aus logistischen Gründen vor der offiziellen Frühstückszeit des Hotels abholen müssen.

Verpflegung im Hotel

In der Regel beinhaltet Halbpension (Kürzel: HP) neben dem Frühstück ein Abendessen und Vollpension (VP) zusätzlich ein Mittagessen. Halbpension Plus (HP+) besteht aus einem Abendessen und am Mittag oder Nachmittag kleineren Gerichten, Snacks, Suppen oder Kuchen, je nach Hotel.

Pakete

Die in unseren Katalogen angebotenen Kur- oder Wellnesspakete können unter bestimmten Voraussetzungen (ärztliche Verordnung vorab) von Ihrer deutschen Krankenkasse als ambulante Vorsorgeleistung bezuschusst werden. Wichtiger Hinweis: Der Begriff „Kurpaket“ oder „Wellnesspaket“ beschreibt ein touristisches Reiseangebot und ist kein Heil- oder gesundheitliches Leistungsversprechen.

Reiserücktrittschutz

Wir empfehlen den Abschluss einer Reiserücktritts-versicherung. Falls Sie Ihre Reise wegen eines versicherten Grundes nicht antreten können, wird Ihnen mit Reiserücktrittschutz Ihr Reisepreis zu 80 % erstattet. Wir helfen Ihnen hier gerne.

Preise

Die im Katalog genannten Preise verstehen sich wie folgt: Inklusive gesetzlicher Mehrwertsteuer, pro Person, inklusive Anfahrt von Ihrem Wohnhaus zum Hotel und inklusive Rückfahrt vom Hotel zu Ihrem Wohnhaus. Einige der Hotels bieten ihre Zimmer nur mit „ab“-Preisen an. Eventuell weichen die Preise je nach Kategorie und Verfügbarkeit von den im Katalog stehenden Preisen ab. In solch einem Fall wird Ihnen dies vor einer Buchung selbstverständlich mitgeteilt und angeboten.

Kurtaxe

Diese fällt zuzüglich zum Reisepreis an und ist vor Ort im Hotel zu begleichen.

Weihnachten/Silvester

Für diese Wochen gelten andere, als die im Katalog genannten Preise. Je nach einzelner Anfrage beim jeweiligen Hotel.

Reisebedingungen / AGB

Für unsere Reisen gelten unsere Reisebedingungen / AGB, die wir Ihnen auf der vorletzten Seite abgedruckt haben. Bei einer Reise- und Ausflugsbuchung erklären Sie sich mit unseren Reisebedingungen / AGB einverstanden.

Diesen Katalog auf Ihrem Computer, Smartphone oder Tablet ansehen

Ist Ihnen die Schrift im gedruckten Katalog zu klein oder möchten Sie mehr sehen?
Auf unserer Website finden Sie alle Hotels aus diesem Katalog mit weiteren Bildern, ausführlichen Beschreibungen und allen Details zu Ihrer Reise. Die Schrift können Sie dort ganz einfach vergrößern.

So geht's: Scannen Sie den QR-Code unten mit Ihrem Smartphone oder Tablet. Er führt Sie direkt zu unseren Reisen nach Böhmen. Oder geben Sie im Browser ein: www.seniorenausflug.de

Auf jeder Hotelseite in diesem Katalog finden Sie unten rechts einen eigenen QR-Code. Damit gelangen Sie direkt zum jeweiligen Hotel.

Und so scannen Sie einen QR-Code: Öffnen Sie die Kamera Ihres Smartphones und halten Sie sie auf den Code. Tippen Sie dann auf den Link, der auf dem Bildschirm erscheint. Ihr Gerät muss dafür mit dem Internet verbunden sein, über WLAN oder mobile Daten.



Seebrücke Sellin
Rügen



Unsere Destinationen an der Ostsee

Stellen Sie sich vor: das beruhigende Rauschen der Wellen, frische, klare Meeresluft in der Nase und endlose Sandstrände unter den Füßen. Die Ostsee ist Sehnsuchtsort und Erholungsregion zugleich, mit charmanten Seebädern, in denen die Zeit ein wenig langsamer tickt.
Flache, gut begehbare Promenaden und ein gesundes Reizklima machen es Ihnen besonders leicht, anzukommen und richtig durchzuatmen. Haustür.

Von der lebhaften Promenade in Timmendorf über die ehrwürdigen Hansestädte Wismar und Stralsund bis zur leuchtenden Kreideküste auf Rügen erwarten Sie wertige Urlaubserlebnisse für Menschen, die Qualität und besondere Ziele zu schätzen wissen. Mit unserer Haustürabholung im komfortablen Kleinbus reisen Sie ganz ohne Umsteigen bequem und sicher an, genießen vom ersten Moment an Ihren Urlaub und kommen ebenso entspannt wieder zurück, bis vor Ihre



Reiseziele



Acht Kilometer Sandstrand, eine Seebrücke weit hinaus aufs Meer und fröhliches Treiben an der Promenade. **Grömitz** ist Ostsee, wie man sie liebt. Barrierearme Zugänge bringen Sie ganz entspannt bis ans Wasser.
Seite 11-16



Wo die Holsteinische Schweiz am schönsten ist: **Bad Malente** liegt eingebettet zwischen Diek- und Kellersee, umgeben von Wald und gesunder Luft. Ein Kneippheilbad zum Durchatmen und Zur-Ruhe-Kommen. **Seite 17**



Zwei Bäder, ein Gefühl: das lebhafte **Scharbeutz** mit Promenade, Cafés und Boutiquen, das beschauliche **Haffkrug** mit ruhigem Naturstrand. Hier finden Sie genau Ihr Tempo an der Lübecker Bucht. **Seite 18**



Schon beim Ankommen in **Timmendorf** liegt frische Meeresluft in der Luft: 6 km feiner Sandstrand, eine mondäne Promenade zum Flanieren und barrierearme Zugänge bis ans Wasser. Ostsee-Urlaub zum Durchatmen und Genießen.
Seite 19-24



Maritimes Flair an der Trave: **Travemünde** lockt mit einer breiten Strandpromenade, feinem Ostseesand und dem stolzen Großsegler „Passat". Hier genießen Sie Meeresbrise, Strandkorb und weite Blicke aufs Wasser, das Seebad zum Durchatmen.
Seite 25-30



Die Märchenkulisse der Hansestadt **Lübeck**: das berühmte Holstentor, verwinkelte Altstadtgassen und der süße Duft von Marzipan. Backsteingotik, Kultur und Geschichte machen Lübeck zum perfekten Ausflug zwischen zwei Strandtagen an der Ostsee. **Seite 31**

Reiseziele



Feiner Sand, eine Seebrücke und eine beeindruckende Steilküste: In **Boltenhagen** weht der Wind frisch, und die 3 km lange Promenade lädt zum Schlendern ein. Traditioneller Ostseezauber zum Auftanken. **Seite 32-37**



Bummeln durch die UNESCO-Welterbe-Altstadt von **Wismar**, dann hinaus zum ruhigen Ostseestrand von **Zierow**: Hier treffen Backsteingotik und Meeresrauschen aufeinander – Kultur und Erholung in einem. **Seite 38-42**



Mecklenburgs größtes Ostseebad mit den Orten **Kühlungsborn**, **Nienhagen** und **Börgerende** verzaubert mit eleganter Bäderarchitektur, langer Promenade und der nostalgischen „Molli“-Dampfbahn. Ringsum ruhige Küstenorte – Urlaub zwischen Lebensfreude und Erholung. **Seite 43-48**



Breiter, weißer Sandstrand, der berühmte Leuchtturm und die quirligen Fischerhäuser am Alten Strom: **Rostock-Warnemünde** lebt, hier schlägt das Herz der Ostsee, lebendig und maritim. **Seite 49-55**



Wald und Meer Hand in Hand: Das Ostseeheilbad **Graal-Müritz** am Rand der Rostocker Heide schenkt Ihnen gesunde Reizklima-Luft, eine einladende Seebrücke und einen blühenden Rhododendronpark. Erholung pur. **Seite 56-57**



Weite, naturbelassene Strände, der geheimnisvolle Darßwald und das Künstlerdorf Ahrenshoop: Auf dieser Halbinsel zwischen Bodden und Meer kommen Naturliebhaber und Ruhesuchende gleichermaßen an. Zwischen **Fischland**, **Darß** und **Zingst** reihen sich malerische Orte mit reetgedeckten Häusern, kleinen Häfen und schattigen Alleen. Im Herbst wird die Region zur großen Bühne der Kraniche, die zu Tausenden in der Boddenlandschaft rasten. **Seite 58-64**

Reiseziele



Die UNESCO-Welterbe-Hansestadt **Stralsund** verzaubert mit Backsteingotik, Hafenflair und dem faszinierenden OZEANEUM – und ist zugleich das Tor zur Insel Rügen. Geschichte zum Anfassen.
Seite 65



Kreidefelsen, die im Sonnenlicht leuchten, der Nationalpark Jasmund und die mondänen Seebäder Binz, Sellin und Göhren: **Rügen** Deutschlands größte Insel ist ein echter Sehnsuchtsort- Wer einnmal hier war, kommt immer wieder.
Seite 66-85







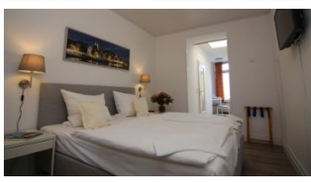

Grömitz

Hotel Zur Schönen Aussicht

Erholung direkt am Ostseestrand in Grömitz

Lage: Das 1912 eröffnete Haupthaus liegt auf einer Anhöhe und ist direkt am Strand von Grömitz gelegen, die Bushaltestelle ist 450 m entfernt. Ob Sie am kilometerlangen Strand entspannen, an der Promenade bummeln oder an der idyllischen Steilküste die Abgeschiedenheit suchen: Grömitz hat für jeden etwas.

Ausstattung: Ein Außenaufzug bringt Sie bequem zur Promenade, ein Innenaufzug erschließt die Etagen (Aufzüge sind geöffnet von 7-22 Uhr, außerhalb dieser Zeit nutzen Sie die Treppen), und die Panoramaterrasse lädt zum Verweilen ein. Kostenfreies WLAN ist inklusive.

Wohnen: Die 60 liebevoll renovierten Doppel- und Einzelzimmer bieten je nach Kategorie Blick zur See oder ins Binnenland sowie eine gemütliche Sitzgelegenheit. Der Balkon liegt zur Landseite, Zimmer zur Meerseite sind gegen Aufpreis buchbar.

Kulinarik: Der Tag beginnt mit einem umfangreichen Frühstücksbuffet. Im Restaurant genießen Sie einen herrlichen Panoramablick über die Lübecker Bucht und lassen sich mit marktfrischen Holsteiner Spezialitäten und internationalen Gerichten verwöhnen, dazu ein frisch gezapftes Bier oder ein edler Tropfen aus dem Weinkeller.

Preise:DZ = Doppelzimmer für 2 Personen, Preis pro Person • **EZ** = Einzelzimmer für 1 Person • **HP** = Halbpension • inkl. Hin- u. Rückfahrt • andere Zimmerarten, nur Frühstück oder dreiwöchige Reise auf Anfrage ...

Ausstattung
der Preiskategorie

- Aufzug
- Dusche und WC
- Zimmer mit Balkon oder Terrasse
- TV
- Verpflegung Halbpension

	November-April	Mai-Oktober
DZ Landseite HP, 6 Nächte	1.059 €	1.259 €
DZ Landseite HP, 13 Nächte	1.879 €	2.159 €
EZ Landseite HP, 6 Nächte	1.359 €	1.539 €
EZ Landseite HP, 13 Nächte	2.398 €	2.679 €







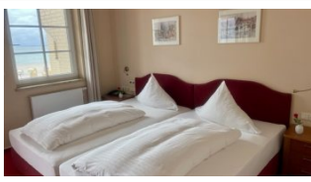

Grömitz

STRANDHOTEL Grömitz

★★★★ **Ostsee in erster Reihe am Strand**

Lage: Das 2009 erbaute STRANDHOTEL liegt direkt an der Promenade am feinsandigen Ostseestrand. Grömitz bietet ideale Voraussetzungen für einen abwechslungsreichen Urlaub: Der kilometerlange Sandstrand, eine 3,8 km lange Promenade, der idyllische Yachthafen und die reizvolle Steilküste laden zum Entdecken & Entspannen ein.

Ausstattung: Neben einer großzügigen Gartenterrasse mit herrlichem Ostseeblick stehen ein Wellnessbereich mit Finnischer Sauna, Dampfbad, Whirlpool, Fitness- und Ruheraum zur Verfügung. Ergänzt wird das Angebot durch wohltuende Massagen, Kosmetikanwendungen und entspannende Wellnessbäder.

Wohnen: Die großzügigen Zimmer sind mit Kingsize-Betten, Telefon, W-LAN und Safe ausgestattet. Die Badezimmer verfügen über Bidet, WC, ebenerdige Dusche und Fön. Viele Zimmer verfügen über einen Balkon oder eine Terrasse mit Sitz- bzw. Liegemöglichkeiten. Zimmer mit Meerblick sind gegen Aufpreis buchbar.

Kulinarik: Ein abwechslungsreiches Frühstücksbuffet sorgt für einen guten Start in den Tag. Im Restaurant STEG 1 gibt es von 12:30 bis 20:30 Uhr hervorragende Küche mit frischen Spezialitäten aus dem Meer und von der Weide sowie einfallsreichen vegetarischen und veganen Gerichten.

Preise: DZ = Doppelzimmer für 2 Personen, Preis pro Person • **EZ** = Einzelzimmer für 1 Person • **HP** = Halbpension • inkl. Hin- u. Rückfahrt • ...

Ausstattung
der Preiskategorie

- Aufzug
- Wellnessbereich mit Sauna
- Doppelzimmer ca. 40 qm, Einzelzimmer ca. 28 qm
- Dusche und WC
- Doppelzimmer mit Balkon oder Terrasse
- TV
- Telefon
- Föhn
- Bademantel
- Verpflegung Halbpension
- Bus-/Gästekarte

	November-März	April	Mai-Oktober
DZ Landseite HP, 6 Nächte	1.239 €	1.298 €	1.798 €
DZ Landseite HP, 13 Nächte	2.239 €	2.439 €	3.379 €
EZ Landseite HP, 6 Nächte	1.659 €	1.659 €	1.979 €
EZ Landseite HP, 13 Nächte	3.059 €	3.059 €	3.639 €





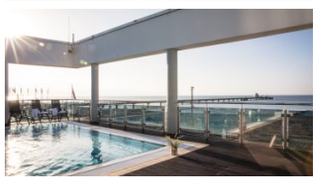

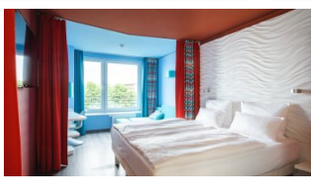

Grömitz

Hotel aja Grömitz

Direkt am Ostseestrand

Lage: Nur wenige Schritte vom Sandstrand und der Seebrücke entfernt, begrüßt Sie das aja Grömitz. Die perfekte Lage lädt ein, das bunte Treiben an der Promenade zu genießen oder einen entspannten Tag am Meer zu verbringen.

Ausstattung: Über den Bademantelgang haben Sie im aja Grömitz einen direkten Zugang zur Grömitzer Welle mit weitläufiger Sauna- und Badelandschaft. Lassen Sie sich bei wohltuenden Massagen oder Beautyanwendungen im aja SPA verwöhnen. Ein Fitnessraum steht ebenfalls zur Verfügung. Das Haus verfügt über einen Aufzug.

Wohnen: Die Zimmer sind modern und komfortabel ausgestattet, bieten teilweise Meerblick und verfügen über alles, was Sie für einen entspannten Aufenthalt benötigen. Jedes Zimmer bietet Ihnen ein modernes Bad, einen Flachbildfernseher und kostenloses WLAN.

Kulinarik: Im Restaurant erwartet Sie eine kulinarische Reise durch die norddeutsche und internationale Küche. Starten Sie den Tag mit einem reichhaltigen Frühstücksbuffet und lassen Sie sich abends von einem abwechslungsreichen Buffet verwöhnen.

Preise: DZ = Doppelzimmer für 2 Personen, Preis pro Person • **DZA** = Doppelzimmer für 1 Person allein • **HP** = Halbpension • inkl. Hin- u. Rückfahrt • andere Zimmerarten, Vollpension, nur Frühstück oder dreiwöchige Reise auf Anfrage möglich

Ausstattung
der Preiskategorie

- Aufzug
- Hallenbad/Schwimmbad
- Wellnessbereich mit Sauna
- Doppelzimmer (auch zur Alleinnutzung) ca. 24 qm
- Dusche und WC
- TV
- Telefon
- Föhn
- Bademantel
- Verpflegung Halbpension
- Bus-/Gästekarte

	November-April	Mai & Oktober	Juni-September
DZ HP, 6 Nächte	1.079 €	1.379 €	1.439 €
DZ HP, 13 Nächte	1.898 €	2.439 €	2.559 €
DZA HP, 6 Nächte	1.559 €	1.839 €	1.939 €
DZA HP, 13 Nächte	2.879 €	3.339 €	3.559 €







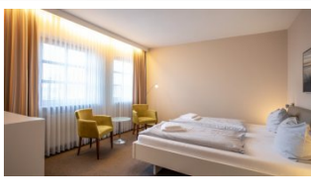

Grömitz

Lieblingsplatz Hotel Seedeich

Direkt hinterm Deich, wenige Schritte zum Strand

Lage: Traumhaft direkt hinter dem Deich im Ostseebad Grömitz gelegen, verbindet das Seedeich Ruhe und kurze Wege. Nur wenige Schritte trennen Sie vom weitläufigen Sandstrand und der belebten Strandpromenade. Restaurants, Cafés und Einkaufsmöglichkeiten erreichen Sie bequem zu Fuß, sodass Sie das maritime Flair des Küstenorts in vollen Zügen genießen.

Ausstattung: Das Seedeich ist ein Haus zum Ankommen und Wohlfühlen. Drinnen wie draußen laden behagliche Gemeinschaftsbereiche zum Verweilen ein, und die persönliche, authentische Atmosphäre lässt Sie schnell heimisch werden.

Wohnen: Die 24 gemütlich eingerichteten Zimmer sind Ihr Rückzugsort auf Zeit. Die geräumigen Komfort-Doppelzimmer bieten ein Doppelbett, eine Sitzecke für zwei und einen Schreibtisch, sodass Sie ebenso Platz zum Entspannen wie für den kleinen Brief nach Hause haben.

Kulinarik: Der Tag beginnt mit einem reichhaltigen Frühstücksbuffet, das keine Wünsche offenlässt: frische Backwaren, Aufschnitt, Käse und Obst, dazu verschiedene Müsli- und Joghurtsorten sowie frisch gebrühter Kaffee, Tee und Säfte. Ob herzhaft oder süß, hier findet jeder den richtigen Start in den Tag.

Preise: DZ = Doppelzimmer für 2 Personen, Preis pro Person • **DZA** = Doppelzimmer für 1 Person allein • **ÜF** = Übernachtung/Frühstück • inkl. Hin- u. Rückfahrt • andere Zimmerarten oder dreiwöchige Reise auf Anfrage ...

Ausstattung der Preiskategorie

- Doppelzimmer (auch zur Alleinnutzung) ca. 18 qm
- Dusche und WC
- TV
- Föhn
- Verpflegung Frühstück
- Bus-/Gästekarte

	November-März	April	Mai-Oktober
DZ Komfort ÜF, 6 Nächte	859 €	998 €	1.198 €
DZ Komfort ÜF, 13 Nächte	1.439 €	1.798 €	2.079 €
DZA Komfort ÜF, 6 Nächte	1.239 €	1.498 €	1.698 €
DZA Komfort ÜF, 13 Nächte	2.159 €	2.759 €	3.039 €









Grömitz

Lieblingsplatz Hotel WannerHus

Alter Charme, neu gedacht

Lage: In einer idyllischen und zugleich zentralen Lage im beliebten Ostseebad Grömitz verbindet das WannerHus Ruhe mit kurzen Wegen. Nur wenige Gehminuten trennen Sie von der Strandpromenade und dem weitläufigen Sandstrand. Cafés, Restaurants und Einkaufsmöglichkeiten erreichen Sie bequem zu Fuß, und die frische Meeresluft begleitet Sie auf Schritt und Tritt.

Ausstattung: Das WannerHus ist ein Haus zum Ankommen und Wohlfühlen. Drinnen wie draußen laden gemütliche Gemeinschaftsbereiche zum Verweilen ein, und die persönliche, authentische Atmosphäre macht aus Gästen schnell Stammgäste.

Wohnen: Die 21 Zimmer sind liebevoll und stilvoll eingerichtet, jedes mit seinem eigenen Charme. Eine gemütliche Sitzecke lädt zum Entspannen ein, sodass Sie sich vom ersten Moment an wie zu Hause fühlen.

Kulinarik: Das reichhaltige Frühstücksbuffet genießen Sie im direkt benachbarten Lieblingsplatz Hotel Seedeich, nur wenige Schritte entfernt. Von frischen Backwaren über Aufschnitt, Käse und Müsli bis zu warmen Eierspeisen ist für jeden Geschmack etwas dabei, dazu frisch gebrühter Kaffee, Tee und Säfte. So beginnt der Tag an der Ostsee genussvoll.

Preise: DZ = Doppelzimmer für 2 Personen, Preis pro Person • **DZA** = Doppelzimmer für 1 Person allein • **ÜF** = Übernachtung/Frühstück • inkl. Hin- u. Rückfahrt • andere Zimmerarten oder dreiwöchige Reise auf Anfrage ...

Ausstattung der Preiskategorie

- Aufzug
- Doppelzimmer (auch zur Alleinnutzung) ca. 18 qm
- Dusche und WC
- TV
- Föhn
- Verpflegung Frühstück
- Bus-/Gästekarte

	November-April	Mai & Oktober	Juni-September
DZ Komfort ÜF, 6 Nächte	879 €	1.098 €	1.179 €
DZ Komfort ÜF, 13 Nächte	1.498 €	1.839 €	1.998 €
DZA Komfort ÜF, 6 Nächte	1.259 €	1.539 €	1.779 €
DZA Komfort ÜF, 13 Nächte	2.198 €	2.698 €	3.198 €





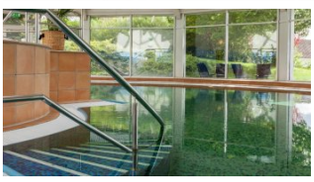

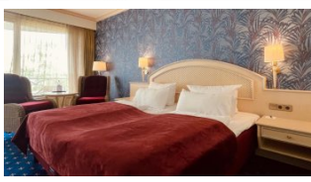

Bad Malente

Hotel Dieksee

Direkt am See mit Hallenbad und Panoramablick

Lage: In der Holsteinischen Schweiz liegt das Hotel Dieksee direkt am Ufer des Dieksee im Luftkurort Bad Malente. Nahe der Ostsee und umgeben von schöner Natur bietet es eine gemütliche, familiäre Unterkunft in ruhiger Lage. Zu kulturellen Ereignissen, Freizeitaktivitäten und Events im Haus werden Sie gerne persönlich beraten.

Ausstattung: Durch die exponierte Lage am Dieksee genießen Sie von fast allen Bereichen des Hauses einen herrlichen Panoramablick. Direkt vom Hotel aus erkunden Sie den Rundweg um den Dieksee zu Fuß oder mit dem Rad. Das Haus ist barrierearm gestaltet, ein Whirlpool ergänzt das Erholungsangebot.

Wohnen: Die 70 klassisch eingerichteten Zimmer sind barrierearm und zur Land- oder Seeseite verfügbar. Zur Ausstattung gehören ein Schreibtisch, eine gemütliche Sitzgelegenheit und kostenfreies WLAN.

Kulinarik: Das Restaurant Louise bietet Panorama-Seeblick und eine erstklassige, traditionell und modern-regionale Küche. Enthalten ist ein reichhaltiges Frühstücksbuffet; Mittagessen, Kaffee und Kuchen sowie das Abendessen können Sie optional vor Ort dazubuchen. Auch für vegetarische und vegane Gäste gibt es eine große Auswahl.

Preise: DZ = Doppelzimmer für 2 Personen, Preis pro Person • **DZA** = Doppelzimmer für 1 Person allein • **ÜF** = Übernachtung/Frühstück, Mittag- und Abendessen im Hotel à la carte gegen Aufpreis möglich • inkl. Hin- u. ...

Ausstattung
der Preiskategorie

- Aufzug
- Zimmer mit Balkon oder Terrasse
- Dusche und WC
- Föhn
- TV
- Wellnessbereich mit Sauna
- Hallenbad/Schwimmbad
- Verpflegung Frühstück

	November-März	April-Mai & Oktober	Juni-September
DZ Seeseite ÜF, 6 Nächte	839 €	1.079 €	1.098 €
DZ Seeseite ÜF, 13 Nächte	1.398 €	1.779 €	1.859 €
DZA Seeseite ÜF, 6 Nächte	1.198 €	1.498 €	1.639 €
DZA Seeseite ÜF, 13 Nächte	2.098 €	2.659 €	2.898 €





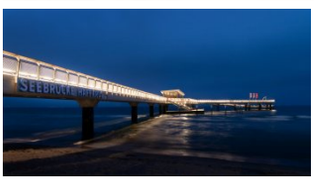

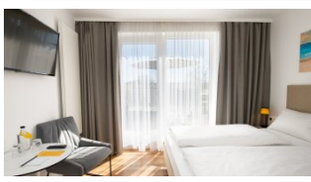

Scharbeutz, Haffkrug

Hotel Meerzeit

Dem Meer so nah

Lage: Seit 1970 trägt das ehemalige Fischerdorf Haffkrug den Titel Seeheilbad, dank seines milden, jodhaltigen Reizklimas. Das Hotel Meerzeit mit angrenzendem Kurpark liegt 300 m von der Bushaltestelle entfernt; Apotheke, Friseur, Ärzte und eine Massagepraxis befinden sich direkt nebenan. Den 2 km langen, flach abfallenden Sandstrand erreichen Sie in fünf Minuten, und die Promenade mit reetgedeckten Pavillons, Cafés und Restaurants lädt zum Bummeln ein. Von der neuen Seebrücke werden Ausflugsfahrten angeboten.

Ausstattung: Im gemütlichen Aufenthaltsraum können Sie jederzeit bei einem kühlen Getränk oder Snack klönen. Außerdem können Sie sich an unserer Wasserstation mit Wasser und Tee versorgen. Mit Leihrädern erkunden Sie die Umgebung.

Wohnen: Das inhabergeführte 40-Zimmer-Hotel bietet hochwertige Boxspringbetten und auf Wunsch Allergikerwäsche. Zur Ausstattung gehören WLAN und ein Zimmersafe, auf Wunsch auch ein Mini-Kühlschrank.

Kulinarik: Der Tag beginnt mit einem leckeren Frühstücksbuffet samt Kaffeespezialitäten. Regionale Produkte wie Honig und Brötchen aus Haffkrug und Eier aus der Umgebung ergänzen die Vielfalt.

Preise: DZ = Doppelzimmer für 2 Personen, Preis pro Person • **DZA** = Doppelzimmer für 1 Person allein • **ÜF** = Übernachtung/Frühstück • inkl. Hin- u. Rückfahrt • andere Zimmerarten oder dreiwöchige Reise auf Anfrage ...

Ausstattung der Preiskategorie

- Doppelzimmer (auch zur Alleinnutzung) ca. 20 qm
- Dusche und WC
- TV
- Föhn
- Verpflegung Frühstück

	November-März	April-Juni	Juli-Oktober
DZ Komfort, ÜF, 6 Nächte	959 €	1.298 €	1.398 €
DZ Komfort, ÜF, 13 Nächte	1.659 €	2.259 €	2.539 €
DZA Komfort, ÜF, 6 Nächte	1.279 €	1.759 €	1.998 €
DZA Komfort, ÜF, 13 Nächte	2.259 €	3.179 €	3.698 €







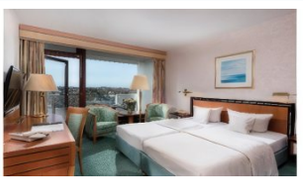

Timmendorfer Strand

Maritim Seehotel

Direkt am Strand, großer Wellnessbereich und Sterneküche

Lage: Wunderschön am angrenzenden Kurpark gelegen, mit direktem Zugang zur Fußgängerzone und herrlichem Meerblick. In wenigen Schritten erreichen Sie die Maritim Seebrücke und das Sea Life Timmendorfer Strand, und die Promenade lädt gleich vor der Tür zum Bummeln ein.

Ausstattung: Das Herzstück ist der 3.000 Quadratmeter große Wellnessbereich mit Sauna, Thalassobad und einem breiten Angebot an Massagen und Beauty-Anwendungen. Dazu laden gleich zwei Pools zum Schwimmen ein, ein Innenpool und ein saisonaler Außenpool, beide mit Gegenstromanlage. Hier verbindet sich Weite mit echtem Wohlfühlluxus.

Wohnen: Von den Balkonen der 238 Zimmer schweift der Blick zur Sonnenseite über den Kurpark. Geschmackvoll und gemütlich eingerichtet bieten die Zimmer allen Komfort für eine erholsame Zeit, und täglich wird Ihnen frisches Wasser aufs Zimmer gestellt.

Kulinarik: Ein kulinarisches Highlight ist das mit einem Michelin-Stern ausgezeichnete Restaurant Orangerie. Ebenso lädt das Seeterrassen-Restaurant mit einzigartigem Blick auf die Ostsee zu Spezialitäten und hausgemachtem Kuchen ein. Der Tag beginnt mit einem reichhaltigen Maritim Frühstücksbuffet.

Preise: DZ = Doppelzimmer für 2 Personen, Preis pro Person • **EZ** = Einzelzimmer für 1 Person • **HP** = Halbpension • inkl. Hin- u. Rückfahrt • andere Zimmerarten, nur Frühstück oder dreiwöchige Reise auf Anfrage ...

Ausstattung der Preiskategorie

- Aufzug
- Hallenbad/Schwimmbad
- Wellnessbereich mit Sauna
- Doppelzimmer ca. 40 qm, Einzelzimmer ca. 20 qm
- Dusche und WC
- Zimmer mit Balkon oder Terrasse
- TV
- Telefon
- Föhn
- Verpflegung Halbpension

	November-April	Mai & Oktober	Juni-September
DZ Superior+ Parks. HP, 6 Nächte	1.379 €	1.698 €	1.979 €
DZ Superior+ Parks. HP, 13 Nächte	2.579 €	3.159 €	3.739 €
EZ Classic HP, 6 Nächte	1.479 €	1.759 €	1.898 €
EZ Classic HP, 13 Nächte	2.679 €	3.179 €	3.459 €

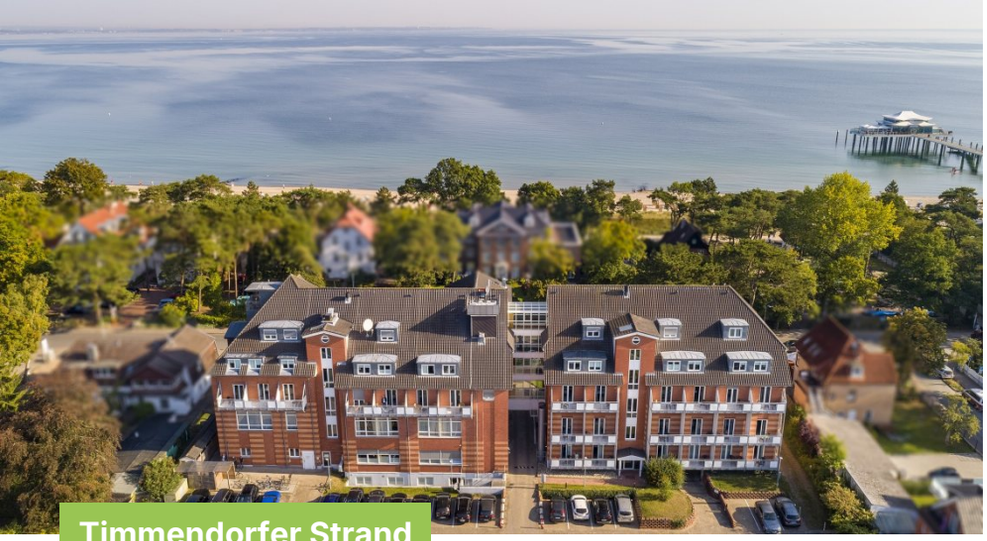



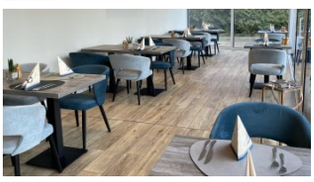

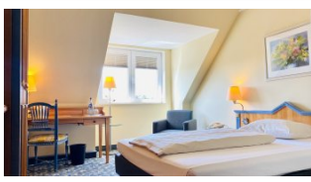

Timmendorfer Strand

Country Hotel

4 Sterne, nur 50 Meter zum Sandstrand

Lage: Das gemütliche 4-Sterne-Country Hotel liegt nur rund 50 Meter von den Sandstränden des Timmendorfer Strands entfernt. Die wichtigsten Sehenswürdigkeiten des Ferienorts und die Einkaufsmöglichkeiten befinden sich praktisch vor der Haustür.

Ausstattung: Im neuen Saunareich erwarten Sie eine finnische Sauna, eine Bio-Sauna, ein Dampfbad sowie eine Infrarotkabine, dazu ein Eisbrunnen und eine entspannende Wärmebank. Wer aktiv bleiben möchte, nutzt den neuen Fitnessraum.

Wohnen: Die gemütlichen Zimmer vermitteln eine Wohlfühlatmosphäre und bieten unter anderem eine Tee und Kaffeestation, einen Kosmetikspiegel, einen Schreibtisch, WLAN, einen Zimmersafe und einen Mini-Kühlschrank.

Kulinarik: Der Tag beginnt mit einem reichhaltigen Frühstücksbuffet im gemütlichen Restaurant mit Wintergarten. Themenbuffets und à la carte Gerichte werden von den Gästen gleichermaßen geschätzt.

Preise: DZ = Doppelzimmer für 2 Personen, Preis pro Person • **EZ** = Einzelzimmer für 1 Person • **HP** = Halbpension • inkl. Hin- u. Rückfahrt • andere Zimmerarten, nur Frühstück oder dreiwöchige Reise auf Anfrage möglich

Ausstattung
der Preiskategorie

- Aufzug
- Wellnessbereich mit Sauna
- Doppelzimmer ca. 20 qm, Einzelzimmer ca. 20 qm
- Dusche und WC
- Zimmer teilweise mit Balkon oder Terrasse
- TV
- Telefon
- Föhn
- Verpflegung Halbpension

	November-März	Oktober	April-September
DZ Comfort Seeseite HP, 6 Nächte	1.239 €	1.439 €	1.598 €
DZ Comfort Seeseite HP, 13 Nächte	2.259 €	2.579 €	2.939 €
EZ Comfort Seeseite HP, 6 Nächte	1.639 €	1.859 €	2.198 €
EZ Comfort Seeseite HP, 13 Nächte	3.039 €	3.398 €	4.098 €







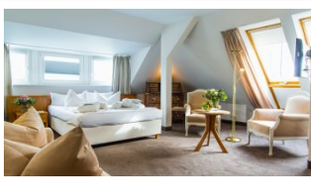

Timmendorfer Strand

Hotel Holsteiner Hof

★★★★ **Erholung direkt am Ostseestrand in Timmendorfer Strand**

Lage: Das charmante Hotel Holsteiner Hof liegt am traumhaften Timmendorfer Strand, nur wenige Schritte vom längsten Sandstrand Schleswig-Holsteins. Dank der zentralen Lage in der Lübecker Bucht erreichen Sie den Strand sowie zahlreiche Cafés, Restaurants und Freizeitangebote bequem zu Fuß, die Bushaltestelle ist nur 350 m entfernt.

Ausstattung: Auf der beheizten, überdachten Terrasse können Sie auch bei kühleren Temperaturen gemütlich Ihr Abendessen genießen.

Wohnen: Die komfortabel eingerichteten Zimmer überzeugen mit elegantem, zeitlosem Design und bieten Minibar, Zimmersafe, Kosmetikspiegel und High-Speed-WLAN.

Kulinarik: Der Tag beginnt mit einem reichhaltigen Frühstücksbuffet. Am Abend erwartet Sie im stilvollen Restaurant ein 3-Gänge-Wahlmenü im Rahmen der Halbpension oder eine individuelle Auswahl à la carte, stets in erstklassiger Qualität.

Preise: DZ = Doppelzimmer für 2 Personen, Preis pro Person • **DZA** = Doppelzimmer für 1 Person allein • **HP** = Halbpension • inkl. Hin- u. Rückfahrt • andere Zimmerarten, nur Frühstück oder dreiwöchige Reise auf Anfrage möglich

Ausstattung
der Preiskategorie

- Aufzug (teilweise)
- Doppelzimmer (auch zur Alleinnutzung) ca. 24 qm
- Dusche und WC
- TV
- Föhn
- Bademantel
- Verpflegung Halbpension

	November-April	Mai-Oktober
DZ Komfort HP, 6 Nächte	1.239 €	1.639 €
DZ Komfort HP, 13 Nächte	2.279 €	2.998 €
DZA Komfort HP, 6 Nächte	1.598 €	2.179 €
DZA Komfort HP, 13 Nächte	2.979 €	4.059 €







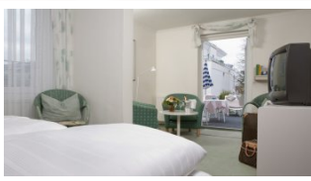

Timmendorfer Strand

Hotel garni Parkfrieden

Familiär geführt, nur 150 Meter zum Strand

Lage: Das Hotel garni Parkfrieden liegt zentral am Timmendorfer Strand, nur rund 150 Meter vom Strand entfernt. Über den Garten gelangen Sie direkt auf die Strandpromenade. Auch Cafés, Restaurants und der Kurpark sind bequem zu Fuß erreichbar.

Ausstattung: Das gemütliche, familiär geführte Haus verwöhnt Sie mit persönlicher Gastfreundschaft. Über den Garten erreichen Sie direkt die Promenade, und an der hauseigenen Bar lassen Sie den Abend in entspannter Runde ausklingen.

Wohnen: Die Zimmer sind wohnlich eingerichtet und bieten Ihnen den Komfort eines Hauses mit Tradition, verbunden mit der Herzlichkeit einer Familie, bei der Sie sich vom ersten Moment an gut aufgehoben fühlen.

Kulinarik: Der Tag beginnt mit einem reichhaltigen Frühstücksbuffet, ein guter Start in einen erholsamen Urlaubstag an der Ostsee.

Preise: DZ = Doppelzimmer für 2 Personen, Preis pro Person • **EZ** = Einzelzimmer für 1 Person • **ÜF** = Übernachtung/Frühstück • inkl. Hin- u. Rückfahrt • andere Zimmerarten oder dreiwöchige Reise auf Anfrage möglich

Ausstattung
der Preiskategorie

- Doppelzimmer ca. 23 qm, Einzelzimmer ca. 14 qm
- Dusche und WC
- Zimmer mit Balkon oder Terrasse
- TV
- Bademantel
- Verpflegung Frühstück

	November-April	Oktober	Mai-September
DZ ÜF, 6 Nächte	898 €	1.079 €	1.139 €
DZ ÜF, 13 Nächte	1.498 €	1.798 €	1.898 €
EZ ÜF, 6 Nächte	959 €	1.159 €	1.198 €
EZ ÜF, 13 Nächte	1.579 €	1.859 €	1.979 €





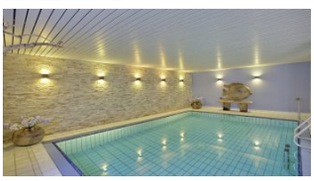

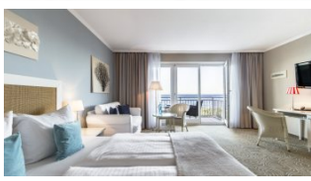

Timmendorfer Strand

Hotel Mein Strandhaus

Ganz viel Strand und noch viel mehr

Lage: Das seit 1886 in fünfter Generation geführte Hotel Mein Strandhaus liegt direkt an der Strandpromenade im Fischerdorf Niendorf. Die nächste Bushaltestelle befindet sich rund 300 Meter entfernt, von dort erreichen Sie Lübeck oder den nahegelegenen Timmendorfer Strand.

Ausstattung: Das Hotel verfügt über ein Restaurant mit großer Terrasse zur Strandpromenade sowie einen kleinen Wellnessbereich mit Sauna, Dampfbad und kleinem Pool. Bitte beachten Sie: Das Haus ist nicht barrierefrei, einige Treppen sind selbst zu bewältigen, und der kleine Aufzug bietet keinen Platz für einen Rollator.

Wohnen: Die gemütlichen, hellen Zimmer bieten unter anderem WLAN, einen Safe und eine Minibar. Die Doppelzimmer haben einen Balkon und einen schönen Blick aufs Meer. Einzelzimmer gegen Aufpreis auch zur Meerseite buchbar.

Kulinarik: Freuen Sie sich auf die leichte, kreative und regionale Küche des Hauses mit frischen Produkten aus der Umgebung. In der Mein-Strandhaus-Küche trifft Nord auf Süd, mit viel Liebe zu regionalen Produkten und einem Hauch österreichischer Rezepturen.

Preise: DZ = Doppelzimmer für 2 Personen, Preis pro Person • **EZ** = Einzelzimmer für 1 Person • **HP** = Halbpension • inkl. Hin- u. Rückfahrt • andere Zimmerarten, nur Frühstück oder dreiwöchige Reise auf Anfrage möglich

Ausstattung
der Preiskategorie

- Aufzug
- Hallenbad/Schwimmbad
- Wellnessbereich mit Sauna
- Doppelzimmer ca. 20 qm, Einzelzimmer ca. 16 qm
- Dusche und WC
- Doppelzimmer mit Balkon oder Terrasse
- TV
- Verpflegung Halbpension
- Bus-/Gästekarte

	November-Februar	März-April	Mai-Oktober
DZ Seeblick HP, 6 Nächte	1.259 €	1.398 €	1.598 €
DZ Seeblick HP, 13 Nächte	2.298 €	2.639 €	2.898 €
EZ Land HP, 6 Nächte	1.539 €	1.659 €	1.859 €
EZ Land HP, 13 Nächte	2.798 €	3.079 €	3.379 €







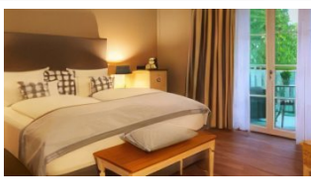

Timmendorfer Strand

Romantik Hotel Fuchsbau

★★★★ S **Ruhig im Grünen, mit Pool und drei Saunen**

Lage: In idyllischer Lage, umgeben von malerischer Natur, liegt das Romantik Hotel Fuchsbau abseits des Touristentrubels im ländlichen Teil des Timmendorfer Strands. Der Linienbus hält direkt am Haus und bringt Sie in wenigen Minuten ins Zentrum und an den Strand, ideal für Gäste, die Ruhe suchen und dennoch die Nähe zum Meer genießen möchten.

Ausstattung: Der großzügige Wellnessbereich verwöhnt Sie mit Innenpool und Gegenstromanlage, drei unterschiedlichen Saunen, Dampfbad, Wärmeliegen, Eisbrunnen und Ruhezonen, dazu Massagen und kosmetische Anwendungen. Großzügige Außenbereiche, eine Sonnenterrasse, ein Fitnessbereich und ein schöner Garten runden das Angebot ab.

Wohnen: Die stilvoll eingerichteten Zimmer bieten neben Minibar, Safe und einer Nespresso-Maschine ein Badezimmer mit ebenerdiger Dusche. Von Balkon oder Terrasse genießen Sie den Blick in den Garten.

Kulinarik: Der Tag beginnt mit einem reichhaltigen Gourmetfrühstück vom Buffet mit regionalen und hausgemachten Spezialitäten, das bis 12:30 Uhr serviert wird. Das hoteleigene Restaurant verwöhnt Sie mit saisonalen und lokalen Gerichten und einer erlesenen Weinkarte, und am Abend lädt die Hotelbar zum Ausklang ein.

Preise: DZ = Doppelzimmer für 2 Personen, Preis pro Person • **DZA** = Doppelzimmer für 1 Person allein • **HP** = Halbpension • inkl. Hin- u. Rückfahrt • andere Zimmerarten, nur Frühstück oder dreiwöchige Reise auf Anfrage ...

Ausstattung
der Preiskategorie

- Aufzug (teilweise)
- Hallenbad/Schwimmbad
- Wellnessbereich mit Sauna
- Doppelzimmer (auch zur Alleinnutzung) ca. 20 qm
- Dusche und WC
- Zimmer teilweise mit Balkon oder Terrasse
- TV
- Telefon
- Föhn
- Bademantel
- Verpflegung Halbpension

	November-März	April-Juni & Oktober	Juli-September
DZ Superior HP, 6 Nächte	1.098 €	1.439 €	1.479 €
DZ Superior HP, 13 Nächte	1.979 €	2.559 €	2.639 €
DZA Superior HP, 6 Nächte	1.639 €	2.059 €	2.139 €
DZA Superior HP, 13 Nächte	2.998 €	3.839 €	3.998 €

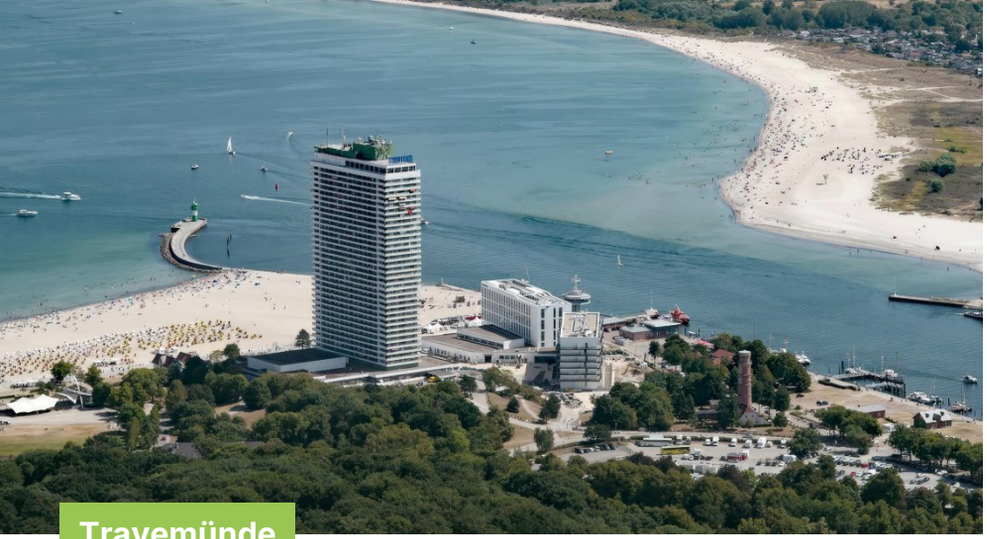



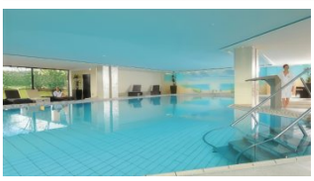

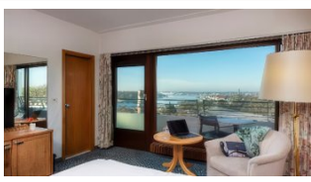

Travemünde

Maritim Strandhotel

Direkt am Meer mit Panoramablick und Wellness

Lage: Das Maritim Strandhotel liegt an der Mündung der Trave, direkt am Meer. Von hier genießen Sie einen großartigen Panoramablick auf die Lübecker Bucht, vorbei an den großen Fährschiffen, die Travemünde tagtäglich anlaufen.

Ausstattung: Zur Entspannung lädt der exklusive Wellnessbereich mit Innenpool, finnischer Sauna, Sanarium und Behandlungskabinen für Wohlfühlprogramme ein, dazu ein Fitnessraum. Und bei schönem Wetter machen Sie es sich einfach im Strandkorb direkt vor dem Hotel gemütlich.

Wohnen: Alle 232 Zimmer bieten einen einzigartigen Blick aufs Meer oder auf die Trave, jedes mit eigenem Balkon. Die besonders geräumigen, elegant eingerichteten Zimmer laden zum Wohlfühlen ein, und täglich wird Ihnen frisches Wasser aufs Zimmer gestellt.

Kulinarik: Das reichhaltige Frühstücksbuffet erwartet Sie im Ostseerestaurant. Wer maritime Pub-Atmosphäre mit gutem Essen und Blick aufs Meer mag, ist im Ostsee Pub genau richtig.

Preise:DZ = Doppelzimmer für 2 Personen, Preis pro Person • **DZA** = Doppelzimmer für 1 Person allein • **HP** = Halbpension • inkl. Hin- u. Rückfahrt • andere Zimmerarten, nur Frühstück oder dreiwöchige Reise auf Anfrage möglich

Ausstattung
der Preiskategorie

- Aufzug
- Hallenbad/Schwimmbad
- Wellnessbereich mit Sauna
- Doppelzimmer (auch zur Alleinnutzung) ca. 28 qm
- Badewanne und WC
- Zimmer mit Balkon oder Terrasse
- TV
- Telefon
- Föhn
- Verpflegung Halbpension

	November-April	Mai & Oktober
DZ Comfort Plus, HP, 6 Nächte	1.259 €	1.759 €
DZ Comfort Plus, HP, 13 Nächte	2.279 €	3.239 €
DZA Comfort Plus, HP, 6 Nächte	1.479 €	1.898 €
DZA Comfort Plus, HP, 13 Nächte	2.698 €	3.498 €

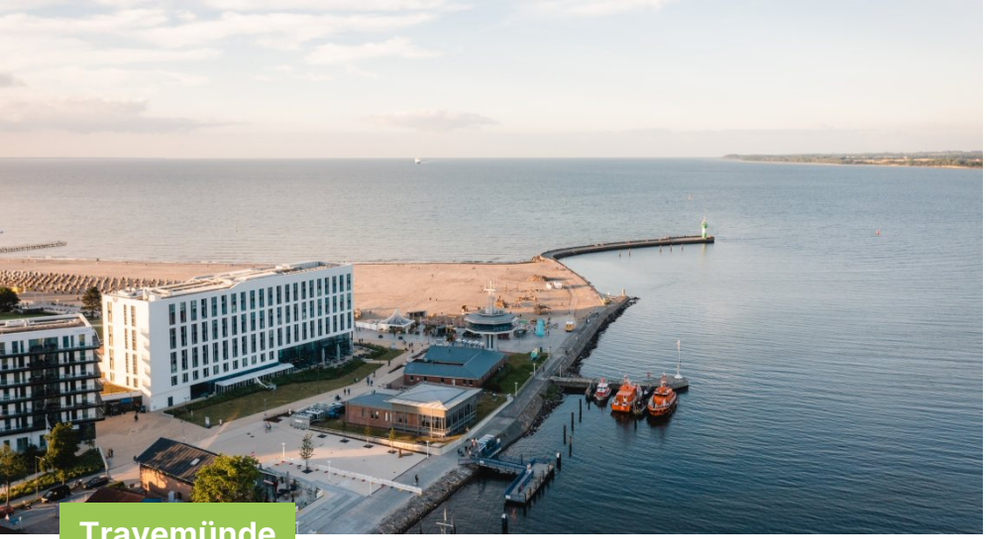



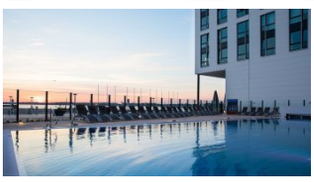

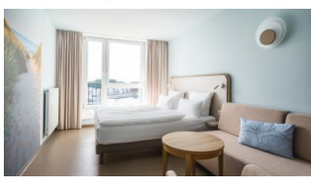

Travemünde

Hotel aja Travemünde

Direkt am Kurstrand, mit Pool und Sauna

Lage: Das aja Travemünde liegt dort, wo die Trave in die Ostsee mündet und der breite Kurstrand direkt beginnt. Mit Blick auf das Wasser und die vorbeiziehenden Schiffe bietet es die ideale Kulisse für einen erholsamen Urlaub.

Ausstattung: Ein umfangreiches Wellnessangebot erwartet Sie mit verschiedenen Saunen, einem Innen und Außenpool sowie einem SPA mit Massagen und Beautyanwendungen. Ein Fitnessbereich rundet das Angebot ab.

Wohnen: Die modern eingerichteten Zimmer bieten einen atemberaubenden Blick auf die Ostsee, dazu bequeme Betten, ein modernes Bad und kostenfreies WLAN, sodass Sie sich rundum wohlfühlen.

Kulinarik: Im Restaurant erleben Sie frische, saisonale Gerichte aus der Region, gepaart mit internationalen Klassikern. Der Tag beginnt mit einem Frühstücksbuffet, und am Abend genießen Sie im Rahmen der Halbpension ein umfangreiches Buffet.

Preise: DZ = Doppelzimmer für 2 Personen, Preis pro Person • **DZA** = Doppelzimmer für 1 Person allein • **HP** = Halbpension • inkl. Hin- u. Rückfahrt • andere Zimmerarten, nur Frühstück oder dreiwöchige Reise auf Anfrage möglich

Ausstattung
der Preiskategorie

- Aufzug
- Dusche und WC
- TV
- Hallenbad/Schwimmbad
- Wellnessbereich mit Sauna
- Verpflegung Halbpension

	November-März	April	Mai-Oktober
DZ seitl. Meerblick HP, 6 Nächte	1.079 €	1.139 €	1.479 €
DZ seitl. Meerblick HP, 13 Nächte	1.898 €	2.059 €	2.659 €
DZA seitl. Meerblick HP, 6 Nächte	1.498 €	1.698 €	2.139 €
DZA seitl. Meerblick HP, 13 Nächte	2.759 €	3.139 €	3.959 €





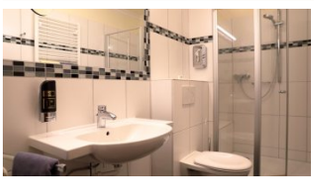

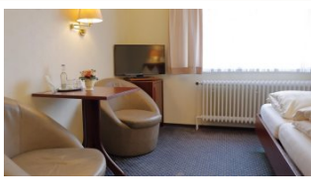

Travemünde

Hotel garni Soldwisch

★★★ **Ruhig und mitten in der Altstadt**

Lage: Das gepflegte, gemütliche Hotel garni Soldwisch liegt im Herzen der Travemünder Altstadt, mittendrin und trotzdem ruhig. Nach wenigen Schritten erreichen Sie die Flaniermeile mit ihren vielen Shops, Restaurants und Cafés. Montags und donnerstags lockt ein kleiner, feiner Wochenmarkt direkt am Trave-Ufer, und ein paar Schritte weiter liegt der Fischereihafen, wo Sie den Fischern zusehen oder den frischen Fang direkt vom Kutter kaufen können.

Ausstattung: Das Haus verfügt über insgesamt 15 liebevoll und hochwertig eingerichtete Doppelzimmer.

Wohnen: Alle Zimmer bieten elektrische Jalousien, einen kostenfreien Safe, gemütliche Betten und einen Kosmetikspiegel.

Kulinarik: Ein reichhaltiges Frühstücksbuffet erwartet Sie täglich von 07:30 bis 10:15 Uhr.

Preise: DZ = Doppelzimmer für 2 Personen, Preis pro Person • **DZA** = Doppelzimmer für 1 Person allein • **ÜF** = Übernachtung/Frühstück • inkl. Hin- u. Rückfahrt • andere Zimmerarten oder dreiwöchige Reise auf Anfrage möglich

Ausstattung
der Preiskategorie

- Doppelzimmer ca. 30 qm, Doppelzimmer zur Alleinnutzung ca. 20 qm
- Dusche und WC
- TV
- Telefon
- Föhn
- Verpflegung Frühstück

	November-April	Mai-Oktober
DZ Gross ÜF, 6 Nächte	798 €	998 €
DZ Gross ÜF, 13 Nächte	1.298 €	1.659 €
DZA Komfort ÜF, 6 Nächte	1.079 €	1.298 €
DZA Komfort ÜF, 13 Nächte	1.798 €	2.198 €





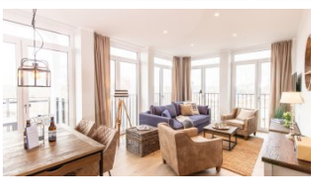

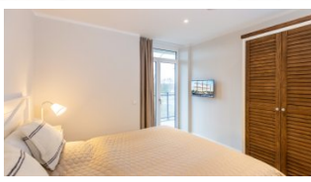

Travemünde

Appartementhaus Dockside

Ferienwohnungen am Hafen von Travemünde

Lage: Travemünde, die Perle der Lübecker Bucht, zeigt sich zu jeder Jahreszeit von seiner schönsten Seite. Das Appartementhaus Dockside liegt direkt am Yacht- und Fischereihafen. Von allen 45 Ferienwohnungen blicken Sie auf die Trave und sehen die einfahrenden Fähr- und Containerschiffe, teilweise seitlich.

Ausstattung: Sorgfältig ausgesuchte Möbel von Riviera Maison, voll ausgestattete Küchen und gemütliche Boxspringbetten sorgen in den exklusiven Appartements für hohen Wohnkomfort.

Wohnen: Die liebevoll gestalteten Junior Suiten auf der 3. bis 5. Etage verbreiten mit warmen Farben und maritimen Accessoires Wohlfühlatmosphäre. Eine voll ausgestattete Küche und ein geräumiger Essbereich runden das Wohnen ab.

Kulinarik: Im Gebäude lädt eine Bäckerei zum Frühstücken oder zu Kaffee und Kuchen am Nachmittag ein. Für das Mittag- oder Abendessen finden Sie zahlreiche Möglichkeiten in nur wenigen hundert Metern Umkreis.

Preise: DZ = Doppelzimmer für 2 Personen, Preis pro Person • **DZA** = Doppelzimmer für 1 Person allein • **ÜN** = nur Übernachtung • inkl. Hin- u. Rückfahrt • andere Zimmerarten oder dreiwöchige Reise auf Anfrage möglich

Ausstattung der Preiskategorie

- Aufzug
- Doppelzimmer (auch zur Alleinnutzung) ca. 52 qm
- Dusche und WC
- Zimmer mit Balkon oder Terrasse
- TV
- Bus-/Gästekarte

	November-Februar	März-Juni & Sept-Okt	Juli-August
DZ Juniorsuite ÜN, 6 Nächte	798 €	1.198 €	1.359 €
DZ Juniorsuite ÜN, 13 Nächte	1.279 €	1.939 €	2.298 €
DZA Juniorsuite ÜN, 6 Nächte	1.279 €	1.798 €	2.139 €
DZA Juniorsuite ÜN, 13 Nächte	2.079 €	3.098 €	3.798 €



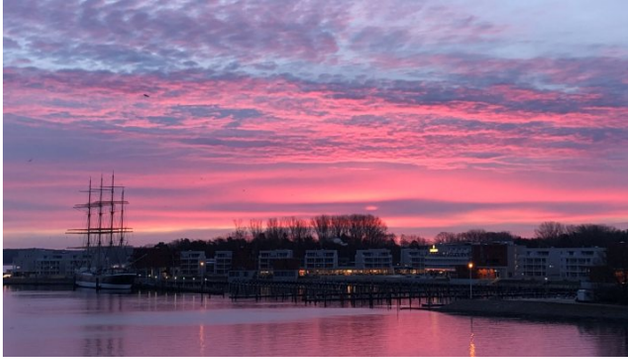



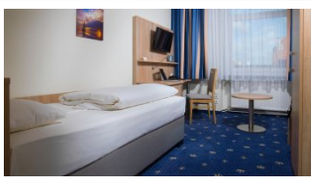

Travemünde

Hotel Deutscher Kaiser

★★★★ **Direkt am Wasser in der ersten Reihe**

Lage: Zwischen Trave-Mündung und Lübecker Bucht gelegen, direkt am Wasser und an der Flaniermeile Vorderreihe. Entspannung und Sehenswürdigkeiten liegen gleichermaßen nah, und vom Ufer aus bewundern Sie die traumhaften Kreuzfahrtschiffe aus aller Welt, die regelmäßig den Hafen von Travemünde anlaufen.

Ausstattung: Zum Entspannen lädt der Saunabereich ein, den Sie gegen eine kleine Gebühr nutzen können, und der Fitnessbereich steht Ihnen kostenfrei zur Verfügung. So verbinden sich Erholung und ein bisschen Bewegung ganz nach Ihrem Wunsch.

Wohnen: Die gemütlichen Zimmer sind wohnlich eingerichtet und laden nach einem Tag am Wasser zum Ausruhen ein. Zimmer zur Seeseite sowie komplett mit dem Aufzug erreichbare Zimmer sind auf Anfrage buchbar.

Kulinarik: Der Tag beginnt mit einem reichhaltigen Frühstücksbuffet im Wintergarten, ein guter Start in einen entspannten Tag an der Ostsee.

Preise: DZ = Doppelzimmer für 2 Personen, Preis pro Person • **EZ** = Einzelzimmer für 1 Person • **ÜF** = Übernachtung/Frühstück • inkl. Hin- u. Rückfahrt • andere Zimmerarten oder dreiwöchige Reise auf Anfrage möglich

Ausstattung
der Preiskategorie

- Aufzug (teilweise)
- Doppelzimmer ca. 22 qm, Einzelzimmer ca. 16 qm
- Dusche und WC
- TV
- Telefon
- Föhn
- Verpflegung Frühstück

	November-März	April	Mai-Oktober
DZ Landseite ÜF, 6 Nächte	798 €	879 €	1.159 €
DZ Landseite ÜF, 13 Nächte	1.359 €	1.498 €	1.939 €
EZ Landseite ÜF, 6 Nächte	1.098 €	1.179 €	1.398 €
EZ Landseite ÜF, 13 Nächte	1.898 €	2.039 €	2.439 €





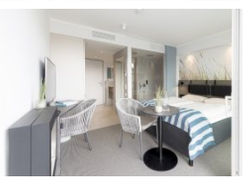

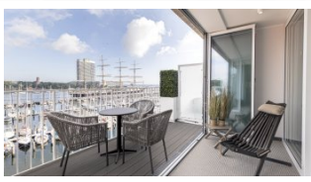

Travemünde

Hotel SlowDown

Erholung direkt am Ostseestrand in Travemünde

Lage: Das Hotel SlowDown liegt in der „BeachBay“ Travemünde, direkt am Hafen und nur etwa 300 m vom Strand entfernt. Die Promenade und die Markthalle liegen unmittelbar vor der Tür, eine Bushaltestelle erreichen Sie in nur fünf Gehminuten.

Ausstattung: Im „BaySpa“ erwarten Sie neben Erlebnisduschen ein Innen- und ein Außenruhebereich sowie wohltuende Gesichtsanwendungen und Massagen.

Wohnen: Die Zimmer bieten ein privates Dampfbad mit Doppelregendusche, einen Biokamin, einen Südbalkon sowie Mikrowelle und Kaffeemaschine. Zimmer mit Meerblick sind auf Anfrage buchbar.

Kulinarik: Im „TapasOlé“ erwartet Sie jeden Morgen ein reichhaltiges Frühstücksbuffet. In der „BayKery“ gibt es den ganzen Tag frische Brötchen, Gebäck, Snacks sowie Kaffee und Kuchen, und am Abend genießen Sie im Restaurant „SunDown“ die 3-Gang Halbpension.

Preise: DZ = Doppelzimmer für 2 Personen, Preis pro Person • **DZA** = Doppelzimmer für 1 Person allein • **HP** =Halbpension • inkl. Hin- u. Rückfahrt • andere Zimmerarten, nur Frühstück oder dreiwöchige Reise auf Anfrage möglich

Ausstattung der Preiskategorie

- Aufzug
- Wellnessbereich mit Sauna
- Doppelzimmer (auch zur Alleinnutzung) ca. 21 qm
- Dusche und WC
- Zimmer mit Balkon oder Terrasse
- TV
- Föhn
- Bademantel
- Verpflegung Frühstück

	Januar-März	Mai & Sep-Okt	Juni-August
DZ Comfort, HP, 6 Nächte	1.039 €	1.239 €	1.298 €
DZ Comfort, HP, 13 Nächte	1.839 €	2.139 €	2.298 €
EZ/DZA Comfort, HP, 6 Nächte	1.579 €	1.779 €	1.898 €
EZ/DZA Comfort, HP, 13 Nächte	2.898 €	3.198 €	3.498 €





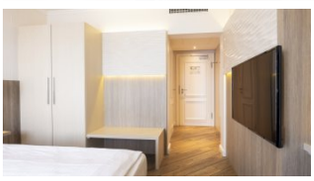

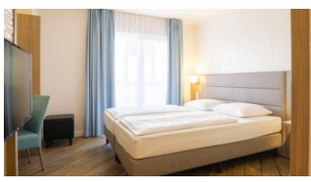

Lübeck

Hotel IV Jahreszeiten Lübeck

★★★★ **Zentral in der Lübecker Altstadt**

Lage: Das Hotel IV Jahreszeiten Lübeck ist ein zentrumsnahes Stadthotel unweit der historischen Lübecker Altstadt. Der öffentliche Nahverkehr hält direkt vor der Haustür.

Ausstattung: Die Rezeption ist rund um die Uhr für Sie besetzt.

Wohnen: Alle Zimmer sind Nichtraucherzimmer und bieten einen Hotelsafe, elektronische Zimmerschlüssel sowie eine Kaffee- und Teestation.

Kulinarik: Das Frühstück erhalten Sie im Restaurant “Longhorn”. Im 8. Stock erwartet Sie die Panorama Bar mit atemberaubendem Blick über die Hansestadt. Hier genießen Sie eine kleine, feine Speisenauswahl und können den Abend bei einem Cocktail ausklingen lassen.

Preise: DZ = Doppelzimmer für 2 Personen, Preis pro Person • **DZA** = Doppelzimmer für 1 Person allein • **ÜF** = Übernachtung/Frühstück • inkl. Hin- u. Rückfahrt • andere Zimmerarten, nur Frühstück oder dreiwöchige Reise auf Anfrage möglich

Ausstattung der Preiskategorie

- Aufzug
- Doppelzimmer ca. 25 qm, Doppelzimmer zur Alleinnutzung ca. 20 qm
- Dusche und WC
- TV
- Verpflegung Frühstück

	November-März	April	Mai-Oktober
DZ Standard HP, 6 Nächte	1.079 €	1.098 €	1.298 €
DZ Standard HP, 13 Nächte	1.898 €	1.979 €	2.279 €
DZA klein HP, 6 Nächte	1.439 €	1.539 €	1.698 €
DZA klein HP, 13 Nächte	2.598 €	2.798 €	3.079 €







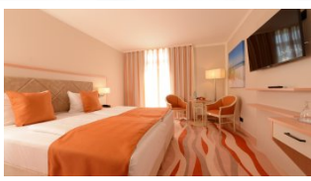

Ostseebad Boltenhagen

Seehotel Großherzog v. Mecklenburg

★★★★ **Direkt an der Promenade mit Panorama-Spa**

Lage: Nur wenige Schritte über die Promenade, und schon stehen Sie im feinen Sand des Ostseestrandes. So beginnt Ihr Urlaub im Seehotel Großherzog, direkt an der Promenade im Ostseebad Boltenhagen, nur einen Steinwurf vom Meer entfernt. Das lebendige Ortszentrum erreichen Sie bequem zu Fuß.

Ausstattung: Im lichtdurchfluteten Panorama Spa schweift Ihr Blick weit über die Küste, während Sie zwischen Hallenbad, finnischer Sauna, Bio-Sauna und Dampfbad wählen. Auf der Sonnenterrasse über den Dächern spüren Sie die Meeresbrise und wie der Alltag ganz weit fortrückt.

Wohnen: In den wohnlichen Doppelzimmern kommen Sie richtig zur Ruhe; wer mag, bucht auf Wunsch ein Zimmer mit Balkon für den Tagesausklang mit Aussicht.

Kulinarik: Im Restaurant Clipper genießen Sie regionale Köstlichkeiten und erlesene Weine, in Harrys Bar oder auf der Bistro-Terrasse klingt der Abend gemütlich aus. Eine Besonderheit ist der hauseigene Kräutergarten mit über 100 Kräutern, die den frischen Bio-Gerichten das gewisse Etwas verleihen.

Preise: DZ = Doppelzimmer für 2 Personen, Preis pro Person • **DZA**= Doppelzimmer für 1 Person allein • **HP** = Halbpension • inkl. Hin- u. Rückfahrt • andere Zimmerarten, nur Frühstück oder dreiwöchige Reise auf Anfrage möglich

Ausstattung
der Preiskategorie

- Aufzug
- Hallenbad/Schwimmbad
- Wellnessbereich mit Sauna
- Doppelzimmer (auch zur Alleinnutzung) ca. 26 qm
- Dusche und WC
- TV
- Telefon
- Föhn
- Bademantel
- Verpflegung Halbpension

	November-April	Mai & Oktober	Juni-September
DZ HP, 6 Nächte	1.198 €	1.459 €	1.559 €
DZ HP, 13 Nächte	2.239 €	2.598 €	2.798 €
DZA HP, 6 Nächte	1.739 €	2.098 €	2.298 €
DZA HP, 13 Nächte	3.239 €	3.939 €	4.379 €





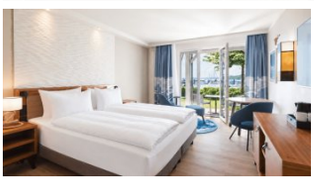

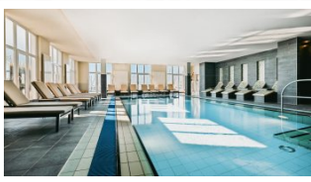

Ostseebad Boltenhagen

MAREBALTIC Boltenhagen

★★★★S Ihr neuer Lieblingsort an der Ostsee

Lage: Das Ostseebad Boltenhagen steht für Erholung pur. Wellness, Fitness und frischer Ostseewind - das MAREBALTIC liegt in der Weißen Wiek, direkt an der Marina und überzeugt mit Blick auf Ostsee. Eine Bushaltestelle ist 150 m entfernt.

Ausstattung: Der Wellnessbereich ist ausgestattet mit Indoor-Schwimmbad (28 C), beheizten Steinliegen, eigener Terrasse, Saunalandschaft mit finnischer Sauna, Aromadampfbad, Biosauna, Fußbecken, Eisbrunnen sowie Entspannungs- und Ruheräumen. Massage- und Kosmetikanwendungen können Sie dazubuchen.

Wohnen: Alle 190 Zimmer und Suiten im MAREBALTIC verwöhnen Sie nicht nur mit maritimem Design und besonderem Komfort, sie begeistern auch mit einem traumhaften Blick auf die Ostsee und die Marina. Alle Zimmer sind Nichtraucherzimmer und ausgestattet mit Kingsize-Bett, Balkon oder Terrasse, kleinem Kühlschrank, TV, Telefon, WLAN, Safe, Bademantel und Föhn.

Kulinarik: Im Restaurant 1803 erwarten Sie das Frühstücksbuffet sowie regionale und saisonale Küche in stilvollem Ambiente. In der Wiek Bar bei Cocktails oder auf der Terrasse können Sie den Tag ausklingen lassen.

Preise: DZ = Doppelzimmer für 2 Personen, Preis pro Person • **DZA** = Doppelzimmer für 1 Person allein • **HP** = Halbpension • inkl. Hin- u. Rückfahrt • andere Zimmerarten, nur Frühstück oder dreiwöchige Reise auf Anfrage ...

Ausstattung
der Preiskategorie

- Aufzug
- Hallenbad/Schwimmbad
- Wellnessbereich mit Sauna
- Doppelzimmer (auch zur Alleinnutzung) ca. 28 qm
- Dusche und WC
- Zimmer mit Balkon oder Terrasse
- TV
- Telefon
- Föhn
- Bademantel
- Verpflegung Halbpension

	November-April	Mai & Oktober	Juni-September
DZ Superior Meerblick, HP, 6 Nächte	1.298 €	1.598 €	1.698 €
DZ Superior Meerblick, HP, 13 Nächte	2.439 €	2.959 €	3.198 €
DZA Superior Meerblick, HP, 6 Nächte	1.898 €	2.398 €	2.498 €
DZA Superior Meerblick, HP, 13 Nächte	3.598 €	4.539 €	4.798 €



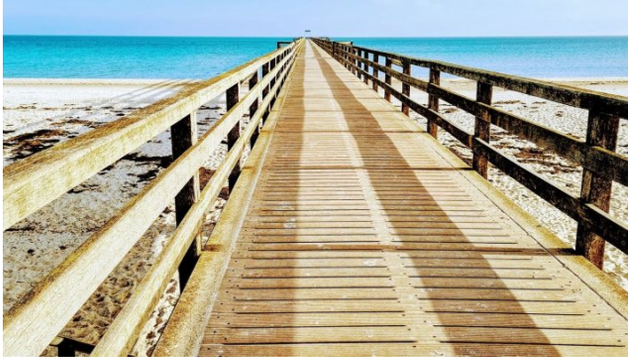





Ostseebad Boltenhagen

Pension Cora

Familiäre Frühstückspension im Ortsteil Tarnewitz

Lage: Im zweitältesten Seebad Mecklenburgs gelegen, hat Boltenhagen viel zu bieten: eine 35 Meter hohe Steilküste, eine fast drei Kilometer lange Dünenpromenade, eine weit ins Meer ragende Seebrücke und einen malerischen Fischereihafen, der ca. 800 m von der Pension entfernt liegt. Die nächste Bushaltestelle ist nur 60 Meter entfernt.

Ausstattung: Im gemütlichen Aufenthaltsraum kommen Sie schnell mit anderen Gästen ins Gespräch, ein Kaffeevollautomat und ein gut gefüllter Getränkekühlschrank sorgen für Erfrischung. Rund ums Haus laden verschiedene Sitzecken und Strandkörbe zum Ausruhen ein, und auf jeder Etage steht Ihnen eine kleine Bibliothek zur Verfügung.

Wohnen: Das Besondere: Jedes Zimmer ist nach einem eigenen Motto benannt und liebevoll eingerichtet. So wird Ihr Zimmer zu einem kleinen Zuhause auf Zeit, ganz auf Ihre Erholung ausgerichtet.

Kulinarik: Der Tag beginnt mit einem reichhaltigen Frühstücksbuffet, das Sie bei schönem Wetter auch auf der Terrasse vor dem Frühstücksraum genießen können, ein guter Start in einen entspannten Tag an der Ostsee.

Preise: DZ = Doppelzimmer für 2 Personen, Preis pro Person • **DZA** = Doppelzimmer für 1 Person allein • **ÜF** = Übernachtung/Frühstück • inkl. Hin- u. Rückfahrt • andere Zimmerarten oder dreiwöchige Reise auf Anfrage möglich

Ausstattung
der Preiskategorie

- Doppelzimmer (auch zur Alleinnutzung) ca. 18 qm
- Dusche und WC
- TV
- Verpflegung Frühstück

	November-April	Mai-Oktober
DZ Typ A ÜF, 6 Nächte	698 €	959 €
DZ Typ A ÜF, 13 Nächte	1.098 €	1.539 €
DZA Typ A ÜF, 6 Nächte	939 €	1.198 €
DZA Typ A ÜF, 13 Nächte	1.498 €	1.979 €









Ostseebad Boltenhagen

Hotelanlage Tarnewitzer Hof

Familiäre Hotelanlage mit Sauna, nah am Meer

Lage: Im Herzen der Halbinsel Tarnewitz gelegen, dem östlichen Ortsteil des Ostseebades Boltenhagen, hat sich hier viel vom ursprünglichen Charakter des alten Mecklenburger Fischerortes bewahrt. Aus einem ehemaligen Bauernhof ist eine schmucke, liebevoll geführte Hotelanlage entstanden, ruhig gelegen und doch nah am Meer.

Ausstattung: Nur rund einen Kilometer vom feinsandigen Ostseestrand entfernt genießen Sie hier erholsame Tage in gesunder Meeresluft. Zum Wohlfühlen laden eine Sauna sowie Massage- und Kosmetikanwendungen ein, und die weitläufigen Außenanlagen bieten viel Raum zum Spazieren und Verweilen.

Wohnen: Stilvoll eingerichtete Zimmer, Appartements, Schwedenhäuser und sogar eine eigene Ferienvilla bieten Komfort und Behaglichkeit, so findet jeder die passende Unterkunft für seine erholsame Zeit.

Kulinarik: Das Küchenteam serviert Ihnen frische, moderne Mecklenburger Küche mit altbekannten Landhausklassikern und den liebsten italienischen Gerichten, lecker, kreativ und immer saisonal angepasst, dazu eine erlesene Auswahl an Getränken.

Preise: DZ = Doppelzimmer für 2 Personen, Preis pro Person • **DZA** = Doppelzimmer für 1 Person allein • **HP** = Halbpension • inkl. Hin- u. Rückfahrt • andere Zimmerarten, nur Frühstück oder dreiwöchige Reise auf Anfrage möglich

Ausstattung der Preiskategorie

- Sauna
- Doppelzimmer (auch zur Alleinnutzung) ca. 45 qm
- Dusche und WC
- Zimmer mit Balkon oder Terrasse
- TV
- Verpflegung Halbpension

	November-Februar	März-April	Mai-Oktober
DZ Appartement HP, 6 Nächte	979 €	1.059 €	1.339 €
DZ Appartement HP, 13 Nächte	1.698 €	1.879 €	2.359 €
DZA Appartement HP, 6 Nächte	1.279 €	1.439 €	1.779 €
DZA Appartement HP, 13 Nächte	2.279 €	2.579 €	3.198 €





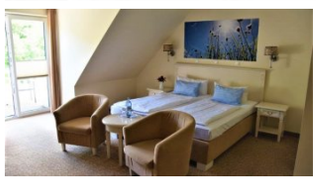

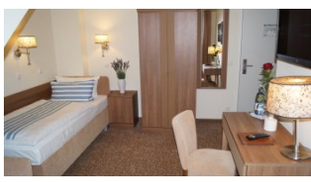

Ostseebad Boltenhagen

Ostseehotel Boltenhagen garni

★★★ S **Nah am Zentrum, das Meer in Hörweite**

Lage: Zentrumsnah und doch ruhig, inmitten von Wiesen und in Hörweite der Ostsee gelegen, die nur rund 350 Meter entfernt ist. Restaurants und Einkaufsmöglichkeiten erreichen Sie bequem zu Fuß, und neben dem Linienverkehr bietet Boltenhagen eine eigene Linie, um die Ortsteile zu erkunden. Die nächste Bushaltestelle ist 200 Meter entfernt.

Ausstattung: In der gemütlichen Lobby stehen gekühlte Getränke und ein kleiner Snack für zwischendurch bereit, und ein Aufzug erschließt bequem alle Etagen. So beginnt Ihr Urlaub entspannt und ganz ohne Umwege.

Wohnen: Die freundlichen Zimmer laden mit komfortablen Boxspringbetten zum Erholen ein, und von Balkon oder Terrasse aus hören Sie das Meer. So klingt der Tag ganz entspannt aus.

Kulinarik: Der Tag beginnt mit einem vielfältigen Frühstücksbuffet, das für jeden Geschmack etwas bereithält, von vegetarisch über traditionell norddeutsch bis fruchtig-süß, und alles aus der Region. Für Mittag- und Abendessen finden Sie zahlreiche Restaurants in fußläufiger Nähe.

Preise: DZ = Doppelzimmer für 2 Personen, Preis pro Person • **DZA** = Doppelzimmer für 1 Person allein • **ÜF** = Übernachtung/Frühstück • inkl. Hin- u. Rückfahrt • andere Zimmerarten oder dreiwöchige Reise auf Anfrage möglich

Ausstattung
der Preiskategorie

- Aufzug
- Doppelzimmer (auch zur Alleinnutzung) ca. 23 qm
- Dusche und WC
- Zimmer mit Balkon oder Terrasse
- TV
- Föhn
- Verpflegung Frühstück
- Bus-/Gästekarte

	November-März	April	Mai-Oktober
DZ ÜF, 6 Nächte	779 €	879 €	1.159 €
DZ ÜF, 13 Nächte	1.259 €	1.498 €	1.959 €
EZ ÜF, 6 Nächte	959 €	1.079 €	1.298 €
EZ ÜF, 13 Nächte	1.579 €	1.798 €	2.198 €





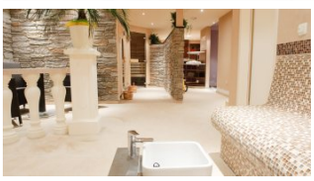

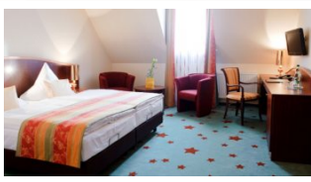

Wismar und Zierow

Stadthotel Stern

Mittendrin in der Altstadt, mit Wellnessoase

Lage: Erleben Sie Wismar von seiner schönsten Seite: Das Stadthotel Stern liegt am Ende des Boulevards, mitten in der historischen Altstadt. Sehenswürdigkeiten, Hafen und Einkaufsstraße erreichen Sie in wenigen Minuten zu Fuß.

Ausstattung: Hier sind Sie rundum umsorgt: Die Rezeption ist 24 h für Sie da, täglich erwartet Sie eine Flasche Wasser gratis, und abends klingt der Tag in der Hotelbar gemütlich aus. Im Wellnessbereich entspannen Sie bei zwei Jacuzzis und zwei Saunen und lassen sich mit verschiedenen Anwendungen verwöhnen.

Wohnen: Die Zimmer sind mit Minibar, kostenlosem WLAN, Zimmersafe und komfortablen Boxspringbetten ausgestattet. Behindertengerechte Zimmer stehen bereit, und die ebenerdigen Duschen (bis auf den Altbau) bieten mit knapp 1,5 m² angenehm viel Bewegungsfreiheit.

Kulinarik: Starten Sie mit einem reichhaltigen Frühstücksbuffet in den Tag und genießen Sie im Restaurant regionale Spezialitäten und fangfrischen Fisch. Die wechselnde Saisonkarte verwöhnt Sie das ganze Jahr über kulinarisch.

Preise: DZ = Doppelzimmer für 2 Personen, Preis pro Person • **DZA** = Doppelzimmer für 1 Person allein • **HP** = Halbpension, Abendessen à la carte • inkl. Hin- u. Rückfahrt • andere Zimmerarten, nur Frühstück oder dreiwöchige Reise auf Anfrage möglich

Ausstattung
der Preiskategorie

- Aufzug
- Wellnessbereich mit Sauna
- Doppelzimmer (auch zur Alleinnutzung) ca. 24 qm
- Dusche und WC
- TV
- Telefon
- Föhn
- Bademantel
- Verpflegung Halbpension

	November-März	April-Mai	Juni-Oktober
DZ HP, 6 Nächte	1.239 €	1.398 €	1.439 €
DZ HP, 13 Nächte	2.239 €	2.498 €	2.559 €
DZA HP, 6 Nächte	1.659 €	1.879 €	1.898 €
DZA HP, 13 Nächte	3.059 €	3.398 €	3.498 €







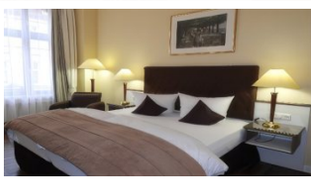

Wismar und Zierow

Hotel Fründts

Wohnen, wo Wismar am schönsten ist

Lage: Das Hotel Fründts liegt zentral in der schönen Altstadt von Wismar. Der Marktplatz, der größte Norddeutschlands, ist in etwa fünf Gehminuten erreichbar, Bahnhof und Busbahnhof ebenso, und zum Hafen sind es nur rund zehn Minuten. Von dort starten Hafenrundfahrten und Überfahrten zur Insel Poel.

Ausstattung: Ein Aufzug bringt Sie bequem in alle Etagen, und im Außenbereich lässt sich der Tag entspannt ausklingen. Von hier aus erkunden Sie die historische Altstadt und ihre vielen Sehenswürdigkeiten ganz nach Ihrem Tempo.

Wohnen: Die großzügigen Komfortzimmer sind wohnlich eingerichtet und bieten neben einem Schreibtisch und zwei Sesseln einen Kühlschrank, so lässt es sich angenehm ankommen und wohlfühlen.

Kulinarik: Genießen Sie Ihr Frühstück bei den ersten Sonnenstrahlen auf der Außenterrasse oder im stilvollen Frühstückssaal. Zum Mittag oder Abend finden Sie zahlreiche Restaurants am nahen Marktplatz.

Preise: DZ = Doppelzimmer für 2 Personen, Preis pro Person • **DZA** = Doppelzimmer für 1 Person allein • **ÜF** = Übernachtung/Frühstück • inkl. Hin- u. Rückfahrt • andere Zimmerarten oder dreiwöchige Reise auf Anfrage möglich

Ausstattung
der Preiskategorie

- Aufzug
- Doppelzimmer (auch zur Alleinnutzung) ca. 30 qm
- Dusche und WC
- TV
- Föhn
- Verpflegung Frühstück

	November-April	Oktober	Mai-September
DZ Komfort ÜF, 6 Nächte	859 €	1.039 €	1.098 €
DZ Komfort ÜF, 13 Nächte	1.439 €	1.698 €	1.839 €
DZA Komfort ÜF, 6 Nächte	1.198 €	1.398 €	1.498 €
DZA Komfort ÜF, 13 Nächte	2.098 €	2.379 €	2.598 €







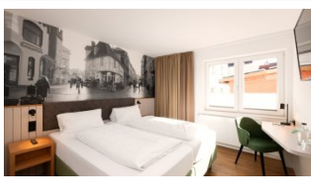

Wismar und Zierow

Hanse House Wismar

Liebevoll restauriert mitten in der Altstadt

Lage: Das Hanse House liegt inmitten der Altstadt von Wismar. Zum Marktplatz sind es nur rund 200 Meter, Hafen und Hauptbahnhof erreichen Sie fußläufig in etwa 500 Metern. Wismar bietet durch seine historische Altstadt (UNESCO-Weltkulturerbe) viele Sehenswürdigkeiten und lädt auf seinen Flaniermeilen am Marktplatz mit zahlreichen Boutiquen und Geschäften zum Bummeln ein.

Ausstattung: Das Haus wurde mit viel Liebe zum Detail restauriert und verbindet Altes und Neues zu einer stimmigen Einheit. In der Business-Lounge mit großem Fernseher entspannen Sie ebenso wie in der einladenden Lobby mit gemütlicher Bibliothek, und die Sonnenterrasse im Innenhof lädt zum Verweilen ein.

Wohnen: Die Zimmer liegen überwiegend ruhig zum Innenhof und sorgen mit neuen, bequemen Boxspringbetten für erholsamen Schlaf. Eine Glasflasche im Zimmer können Sie im Frühstücksraum unbegrenzt mit frischem Mineralwasser befüllen.

Kulinarik: Täglich erwartet Sie ein reichhaltiges Frühstücksbuffet in gemütlichem Ambiente, bei schönem Wetter auch auf der Außenterrasse, mit einer vielfältigen Auswahl an Wurst, Käse, Marmeladen, Müsli, Früchten sowie verschiedenen Brot und Gebäcksorten.

Preise: DZ = Doppelzimmer für 2 Personen, Preis pro Person • **DZA** = Doppelzimmer für 1 Person allein • **ÜF** = Übernachtung/Frühstück • inkl. ...

Ausstattung
der Preiskategorie

- Aufzug
- Doppelzimmer (auch zur Alleinnutzung) ca. 16 qm
- Dusche und WC
- TV
- Föhn
- Verpflegung Frühstück

	November-April	Mai & Sep-Okt	Juni-August
DZ Standard ÜF, 6 Nächte	839 €	1.098 €	1.139 €
DZ Standard ÜF, 13 Nächte	1.398 €	1.798 €	1.939 €
DZA Standard ÜF, 6 Nächte	1.239 €	1.498 €	1.639 €
DZA Standard ÜF, 13 Nächte	2.139 €	2.659 €	2.879 €







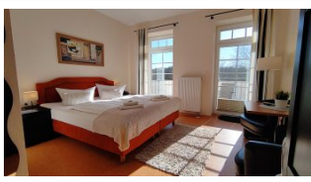

Wismar und Zierow

Ostseehotel Rike

Auszeit an der Ostsee

Lage: Das familiär geführte Ostseehotel Rike liegt im idyllischen Zierow, nur wenige Kilometer von Wismar entfernt. Hier finden Sie Ruhe, Erholung und traumhafte Natur. Der Naturstrand ist in rund 15 Gehminuten erreichbar, der Marktplatz von Wismar liegt etwa 8 Kilometer entfernt.

Ausstattung: Das mit viel Herz geführte Haus verfügt über 23 individuell gestaltete Zimmer. Direkt hinter dem Haus lädt ein wunderschöner Garten mit Sonnenliegen und Sitzmöglichkeiten zum Verweilen ein, und im kleinen Lädchen erhalten Sie kühle Getränke, Kaffee und kleine Snacks für zwischendurch.

Wohnen: Alle Zimmer sind mit einer kleinen Küchenzeile und einer gemütlichen Sitzecke ausgestattet. Drei Zimmer sind für Rollatoren geeignet und bieten im Bad zusätzliche Hilfsmittel wie Haltegriffe und eine barrierefreie Dusche.

Kulinarik: Das reichhaltige Frühstücksbuffet lässt keine Wünsche offen. Bei einem Gläschen Sekt, leckerem Rührei und frischen Brötchen gelingt der perfekte Start in den Tag.

Preise: DZ = Doppelzimmer für 2 Personen, Preis pro Person • **DZA** = Doppelzimmer für 1 Person allein • **ÜF** = Übernachtung/Frühstück • inkl. Hin- u. Rückfahrt • andere Zimmerarten oder dreiwöchige Reise auf Anfrage möglich

Ausstattung der Preiskategorie

- Doppelzimmer (auch zur Alleinnutzung) ca. 25 qm
- Dusche und WC
- Zimmer mit Balkon oder Terrasse
- TV
- Föhn
- Verpflegung Frühstück

	November-April	Oktober	Mai-September
DZ ÜF, 6 Nächte	798 €	1.039 €	1.059 €
DZ ÜF, 13 Nächte	1.339 €	1.679 €	1.739 €
DZA ÜF, 6 Nächte	1.139 €	1.379 €	1.439 €
DZA ÜF, 13 Nächte	1.959 €	2.359 €	2.459 €







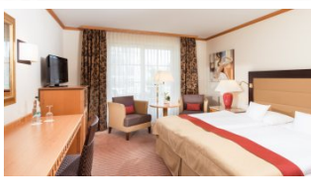

Kühlungsborn, Nienhagen, Börgerende

A-ROSA Ostseehotel

★★★★S **Ihr Ostseehotel an der deutschen Riviera**

Lage: Direkt an der wunderschönen Strandpromenade von Kühlungsborn begrüßt Sie das A-ROSA Ostseehotel mit prachtvoller Bäderarchitektur und unvergleichlichem Blick auf die Weite des Meeres. Nur wenige Schritte trennen Sie vom feinsandigen Strand und dem lebhaften Ortszentrum.

Ausstattung: Im 850 m² großen SPA-ROSA erleben Sie pure Erholung mit wohltuendem Dampfbad sowie einem exklusiven Angebot an Massagen und Beauty-Anwendungen. Für aktive Gäste bietet der moderne Fitnessbereich Raum für Bewegung.

Wohnen: Die stilvollen Zimmer bieten einen seitlichen Blick auf die Ostsee, ein modernes Bad mit Dusche und Badewanne sowie WLAN und Safe.

Kulinarik: Der Tag beginnt mit einem abwechslungsreichen Frühstücksbuffet. Am Abend begeistert das Restaurant mit regional inspirierten Spezialitäten und feinen Menüs in eleganter Atmosphäre.

Preise: DZ = Doppelzimmer für 2 Personen, Preis pro Person • **DZA** = Doppelzimmer für 1 Person allein • **HP** = Halbpension • inkl. Hin- u. Rückfahrt • andere Zimmerarten, Vollpension, nur Frühstück oder dreiwöchige Reise auf Anfrage möglich

Ausstattung
der Preiskategorie

- Aufzug
- Hallenbad/Schwimmbad
- Wellnessbereich mit Sauna
- Doppelzimmer (auch zur Alleinnutzung) ca. 24 qm
- Dusche und WC
- Zimmer mit Balkon oder Terrasse
- TV
- Telefon
- Föhn
- Bademantel
- Verpflegung Halbpension

	November-April	Mai-Juni & Sep-Okt	Juli-August
DZ seitl. Meerblick HP, 6 Nächte	1.379 €	1.698 €	1.798 €
DZ seitl. Meerblick HP, 13 Nächte	2.559 €	3.159 €	3.379 €
DZA seitl. Meerblick HP, 6 Nächte	2.098 €	2.559 €	2.759 €
DZA seitl. Meerblick HP, 13 Nächte	4.079 €	4.898 €	5.298 €





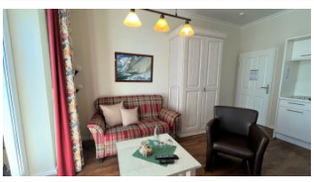

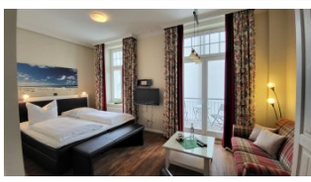

Kühlungsborn, Nienhagen, Börgerende

Apparthotel Hubertusburg

★★★★ **Gründerzeit-Villa im wilhelminischen Stil**

Lage: Das 4-Sterne-Apparthotel Hubertusburg liegt in wunderschöner Lage direkt gegenüber der Ostsee, sodass Sie das Meeresrauschen den ganzen Tag begleitet. Viele Kühlungsborner Highlights erreichen Sie gut zu Fuß, ebenso die kilometerlange Promenade und den wunderbaren Stadtwald.

Ausstattung: Das 2013 aufwändig sanierte Haus verfügt über zwölf liebevoll und hochwertig eingerichtete Appartements, die Sie bequem über einen Fahrstuhl erreichen. Das Wellnessangebot des benachbarten Hotels A-ROSA, nur rund 200 Meter entfernt, kann gegen Aufpreis und nach Verfügbarkeit mitgenutzt werden.

Wohnen: Alle Appartements sind hochwertig eingerichtet und bieten meist einen Balkon, eine gemütliche Sitzgelegenheit sowie eine eigene Küche und einen Safe, so gestalten Sie Ihren Urlaub ganz nach Ihrem Rhythmus.

Kulinarik: Ab 9 Uhr steht Ihnen ein Brötchenservice zur Verfügung. Alternativ können Sie im benachbarten Hotel A-ROSA, nur rund 200 Meter entfernt, ein Frühstück dazubuchen.

Preise: DZ = Doppelzimmer für 2 Personen, Preis pro Person • **DZA** = Doppelzimmer für 1 Person allein • **ÜN** = nur Übernachtung • inkl. Hin- u. Rückfahrt • andere Zimmerarten oder dreiwöchige Reise auf Anfrage möglich

Ausstattung
der Preiskategorie

- Aufzug
- Doppelzimmer (auch zur Alleinnutzung) ca. 24 qm
- Dusche und WC
- Zimmer mit Balkon oder Terrasse
- TV

	November-Februar	Oktober	März-September
DZ Appartement ÜN, 6 Nächte	698 €	898 €	1.098 €
DZ Appartement ÜN, 13 Nächte	1.159 €	1.439 €	1.839 €
DZA Appartement ÜN, 6 Nächte	998 €	1.179 €	1.559 €
DZA Appartement ÜN, 13 Nächte	1.639 €	1.898 €	2.739 €







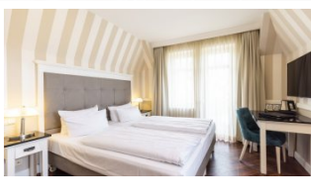

Kühlungsborn, Nienhagen, Börgerende

Hotel IV Jahreszeiten

★★★★ S **Erholung direkt am Ostseestrand in Kühlungsborn**

Lage: Das Hotel IV Jahreszeiten S liegt in erster Reihe an der Ostseeallee, mit direktem Zugang zur Strandpromenade und nur 150 m von einem der schönsten Ostseestrände Mecklenburgs entfernt. Mit der Schmalspurbahn „Molli“ erkunden Sie von Kühlungsborn aus die Gegend; die Haltestelle ist rund 900 m entfernt.

Ausstattung: Zur Hotelanlage gehören verschiedene Restaurants und eine Bar. Der Wellnessbereich bietet neben Ruheliegen ein Dampfbad, Infrarot-Saune (auf Anfrage und mit Aufpreis) Erlebnisduschen, Wärmeliegen sowie Anwendungsräume für Kosmetikbehandlungen und Massagen. Die Rezeption ist rund um die Uhr besetzt.

Wohnen: Die Zimmer in der Dependance sind Nichtraucherzimmer und bieten einen Hotelsafe, elektronische Zimmerschlüssel sowie eine Kaffee- und Teestation.

Kulinarik: Das Frühstück erhalten Sie im Restaurant „Seaside“. In der stilvollen Bar „Good Times“ können Sie den Abend bei einem Drink entspannt ausklingen lassen.

Preise: DZ = Doppelzimmer für 2 Personen, Preis pro Person • **DZA** = Doppelzimmer für 1 Person allein • **ÜF** = Übernachtung/Frühstück • inkl. Hin- u. Rückfahrt • andere Zimmerarten oder dreiwöchige Reise auf Anfrage möglich

Ausstattung
der Preiskategorie

- Aufzug
- Hallenbad/Schwimmbad
- Wellnessbereich mit Sauna
- Doppelzimmer (auch zur Alleinnutzung) ca. 30 qm
- Dusche und WC
- Zimmer mit Balkon oder Terrasse
- TV
- Föhn
- Bademantel
- Verpflegung Frühstück

	November-April	Mai-Juli & Sept.-Okt.	August
DZ Dependance HP, 6 Nächte	1.198 €	1.698 €	1.979 €
DZ Dependance HP, 13 Nächte	2.198 €	3.098 €	3.739 €
DZA Dependance HP, 6 Nächte	1.798 €	2.479 €	3.159 €
DZA Dependance HP, 13 Nächte	3.439 €	4.739 €	6.179 €







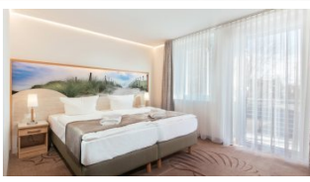

Kühlungsborn, Nienhagen, Börgerende

Parkhotel IV Jahreszeiten

★★★★ **Ruhig gelegen zwischen Küstenwald und Lindenpark**

Lage: Das 4-Sterne-Parkhotel IV Jahreszeiten in Kühlungsborn Ost liegt ruhig und idyllisch zwischen Küstenwald und Lindenpark. Der feinsandige Ostseestrand ist in rund 650 Metern erreicht und auch die belebte Strandstraße mit vielen Geschäften und die lange Seebrücke liegen bequem zu Fuß.

Ausstattung: Ein Aufzug bringt Sie bequem in Ihr Zimmer, und im Erdgeschoss sind nur wenige Stufen zu bewältigen. Zur Entspannung lädt die finnische Sauna (auf Anfrage) ein. Im Wintergartenrestaurant genießen Sie den Blick in den Küstenwald, bei schönem Wetter auch von der Terrasse aus.

Wohnen: Die Zimmer sind modern und komfortabel eingerichtet und bieten seitlichen Wald oder Parkblick. Zur Ausstattung gehören unter anderem WLAN, eine Kaffeemaschine, ein Kühlschrank und ein Zimmersafe, so fühlen Sie sich rundum wohl.

Kulinarik: Der Morgen beginnt mit einem abwechslungsreichen Frühstücksbuffet, ein guter Start in einen erholsamen Urlaubstag an der Ostsee.

Preise: DZ = Doppelzimmer für 2 Personen, Preis pro Person • **EZ/DZA** = Doppelzimmer für 1 Person allein • **ÜF** = Übernachtung/Frühstück • inkl. Hin- u. Rückfahrt • andere Zimmerarten oder dreiwöchige Reise auf Anfrage möglich

Ausstattung der Preiskategorie

- Aufzug
- Sauna
- Doppelzimmer (auch zur Alleinnutzung) ca. 23 qm
- Dusche und WC
- Zimmer mit Balkon oder Terrasse
- TV
- Föhn
- Verpflegung Frühstück

	November-April	September-Oktober	Mai-August
DZ Superior, ÜF, 6 Nächte	859 €	1.198 €	1.339 €
DZ Superior, ÜF, 13 Nächte	1.439 €	2.098 €	2.379 €
EZ/DZA Superior, ÜF, 6 Nächte	1.298 €	1.698 €	1.939 €
EZ/DZA Superior, ÜF, 13 Nächte	2.359 €	3.039 €	3.579 €







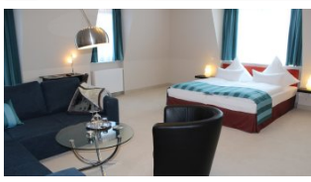

Kühlungsborn, Nienhagen, Börgerende

Strandschloss Arielle

Nur 100 Meter zum Ostseestrand

Lage: Das Strandschloss Arielle liegt im Ostseebad Börgerende, nur rund 100 Meter vom Ostseestrand entfernt. Eine Bushaltestelle zur Erkundung der Umgebung befindet sich direkt am Hotel, die Fahrzeiten richten sich nach der Saison.

Ausstattung: Eine windgeschützte Terrasse und ein Wintergarten laden zum Entspannen ein. Die Wellnessoase (kostenpflichtig) bietet Erlebnisduschen, ein Aromadampfbad, eine finnische Sauna, einen Whirlpool und einen Ruhebereich. Über einen gläsernen Verbindungsgang erreichen Sie Restaurant und Wellnessbereich bequem trockenen Fußes.

Wohnen: Die Zimmer sind wohnlich eingerichtet und bieten neben einem Schreibtisch auch ein gemütliches Sofa und einen Kleiderschrank, so kommen Sie angenehm zur Ruhe.

Kulinarik: Der Morgen beginnt mit einem abwechslungsreichen Frühstücksbuffet. Der Küchenchef verwöhnt Sie mit regionalen, mediterranen und internationalen Speisen und legt besonderen Wert auf saisonale Zutaten, von fangfrischem Fisch bis zu raffinierten Desserts. Montag ist Ruhetag.

Preise: DZ = Doppelzimmer für 2 Personen, Preis pro Person • **DZA** = Doppelzimmer für 1 Person allein • **ÜF** = Übernachtung/Frühstück (Abendessen à la carte gegen Aufpreis möglich) • inkl. Hin- u. Rückfahrt • andere Zimmerarten oder dreiwöchige Reise auf Anfrage möglich

Ausstattung
der Preiskategorie

- Aufzug (teilweise)
- Wellnessbereich mit Sauna
- Doppelzimmer (auch zur Alleinnutzung) ca. 25 qm
- Dusche und WC
- Zimmer teilweise mit Balkon oder Terrasse
- TV
- Verpflegung Frühstück

	März & Nov-Dez	April	Mai-Oktober
DZ ÜF, 6 Nächte	798 €	898 €	1.079 €
DZ ÜF, 13 Nächte	1.298 €	1.498 €	1.798 €
DZA ÜF, 6 Nächte	1.198 €	1.398 €	1.598 €
DZA ÜF, 13 Nächte	2.139 €	2.539 €	2.839 €







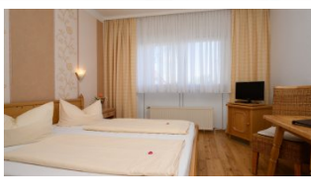

Kühlungsborn, Nienhagen, Börgerende

Landhaus Nienhagen

Familiäre Pension nah am Gespensterwald

Lage: Das Landhaus Nienhagen liegt im idyllischen Ostseebad Nienhagen, zwischen Warnemünde und Bad Doberan. Strand und der bekannte Gespensterwald sind in rund 15 Gehminuten erreichbar, und die nächste Bushaltestelle liegt etwa 500 Meter entfernt. Ein großartiger Ort für eine wohltuende Auszeit bei Meeresrauschen.

Ausstattung: Die familiär geführte Pension stellt kostenfreies WLAN zur Verfügung, und bei schönem Wetter genießen Sie Ihr Essen auf der Sommerterrasse. Auch der gemütliche Pensionshof lädt zum Verweilen ein.

Wohnen: Die zehn individuell gestalteten Zimmer verschiedener Kategorien sind wohnlich eingerichtet und verfügen unter anderem über eine Minibar. Familien- und Zweibettzimmer bieten zusätzlich einen Balkon.

Kulinarik: Der Tag beginnt mit einem reichhaltigen und abwechslungsreichen Frühstück, bei Unverträglichkeiten oder Allergien werden gerne Alternativen bereitgestellt. Das täglich geöffnete hauseigene Restaurant verwöhnt Sie mit regionalen und saisonalen Köstlichkeiten, das Abendessen ist à la carte möglich.

Preise: DZ = Doppelzimmer für 2 Personen, Preis pro Person • **DZA** = Doppelzimmer für 1 Person allein • **ÜF** = Übernachtung/Frühstück (Abendessen à la carte gegen Aufpreis möglich) • inkl. Hin- u. Rückfahrt • andere Zimmerarten oder dreiwöchige Reise auf Anfrage möglich

Ausstattung der Preiskategorie

- Doppelzimmer (auch zur Alleinnutzung) ca. 12 qm
- Dusche und WC
- TV
- Föhn
- Verpflegung Frühstück

	November-März	April	Mai-Oktober
DZ ÜF, 6 Nächte	739 €	779 €	998 €
DZ ÜF, 13 Nächte	1.198 €	1.259 €	1.659 €
DZA ÜF, 6 Nächte	1.098 €	1.159 €	1.459 €
DZA ÜF, 13 Nächte	1.839 €	1.979 €	2.498 €

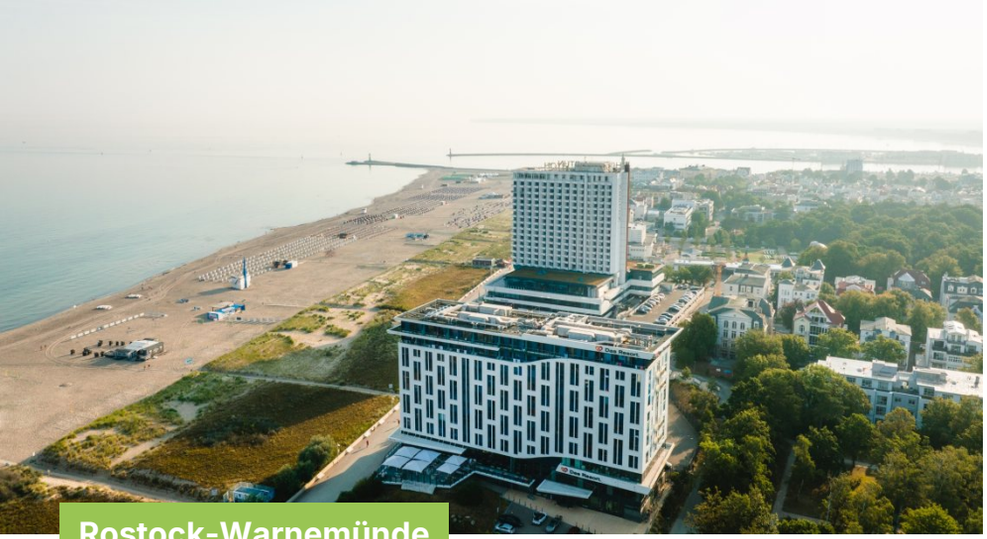



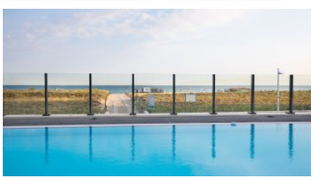

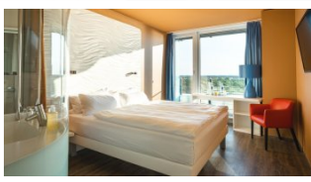

Rostock-Warnemünde

Hotel aja Warnemünde

Meer, Möwen, Meeresrauschen

Lage: Direkt an der wunderschönen Ostseeküste gelegen bietet das aja Warnemünde die perfekte Mischung aus Strandurlaub und Erholung. In nur wenigen Gehminuten erreichen Sie den langen Sandstrand sowie die charmante Promenade des beliebten Ferienortes.

Ausstattung: Das Wellnessangebot im aja Warnemünde umfasst einen großzügigen Innen- und Außenpoolbereich, diverse Saunen sowie ein SPA, das mit entspannenden Massagen und individuellen Pflegeanwendungen verwöhnt. Ein Fitnessraum mit Cardio- und Kraftgeräten steht Ihnen für Ihre sportlichen Aktivitäten zur Verfügung. Das Haus verfügt über einen Aufzug.

Wohnen: Die modernen und lichtdurchfluteten Zimmer sind geschmackvoll eingerichtet und bieten Ihnen einen herrlichen seitlichen Blick auf das Meer und die Umgebung. Alle Zimmer verfügen über ein gemütliches Doppelbett, ein modernes Badezimmer und kostenfreies WLAN.

Kulinarik: Im Restaurant erwartet Sie eine abwechslungsreiche Küche, die regionale Spezialitäten mit internationalem Flair kombiniert. Das Frühstücksbuffet bietet Ihnen die perfekte Stärkung für einen aktiven oder entspannten Tag an der Ostsee. Am Abend genießen Sie ein reichhaltiges Buffet mit einer Auswahl an warmen und kalten Speisen.

Preise: DZ = Doppelzimmer für 2 Personen, Preis pro Person • **DZA** = Doppelzimmer für 1 Person allein • **HP** = Halbpension • inkl. Hin- u. Rückfahrt • andere Zimmerarten, Vollpension, nur Frühstück oder dreiwöchige Reise ...

Ausstattung
der Preiskategorie

- Aufzug
- Hallenbad/Schwimmbad
- Wellnessbereich mit Sauna
- Doppelzimmer (auch zur Alleinnutzung) ca. 23 qm
- Dusche und WC
- TV
- Telefon
- Föhn
- Bademantel
- Verpflegung Halbpension
- Bus-/Gästekarte

	November-März	April	Mai-Oktober
DZ seitl. Meerblick HP, 6 Nächte	1.198 €	1.279 €	1.498 €
DZ seitl. Meerblick HP, 13 Nächte	2.198 €	2.339 €	2.698 €
DZA seitl. Meerblick HP, 6 Nächte	1.759 €	1.879 €	2.179 €
DZA seitl. Meerblick HP, 13 Nächte	3.279 €	3.539 €	4.098 €







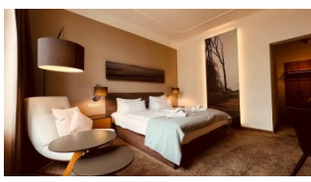

Rostock-Warnemünde

Hotel Am Alten Strom

★★★★ **Frische Brise, Schiffe gucken und einfach Meer genießen**

Lage: Das familiengeführte Hotel Am Alten Strom liegt mitten im Herzen des Ostseebades Warnemünde, nur wenige Gehminuten vom Bahnhof entfernt. Das Fischerdorf bei Rostock beeindruckt mit seinem breiten, weißen Sandstrand und dem idyllischen Alten Strom.

Ausstattung: Im hellen Empfangsbereich ist rund um die Uhr jemand für Sie da. Neben der gemütlichen Lobby-Bar Zur Galeone finden Sie einen Zugang zum Wellness-Vital-Thalasso-Center mit Massagen, Kosmetik und regionaler Heilkreidepackung. Die hauseigene Sauna nutzen Sie kostenfrei.

Wohnen: Die Komfortzimmer bieten Ihnen neben einer Kaffeemaschine und einem Schreibtisch auch einen Kühlschrank sowie eine zusätzliche Sitzgelegenheit für Ihre entspannte Auszeit. Kostenfreies WLAN steht im gesamten Haus zur Verfügung.

Kulinarik: Zum Frühstück genießen Sie ein reichhaltiges Buffet im Restaurant am Strom, das Sie bequem von der Lobby aus erreichen. Im Rahmen der Halbpension verwöhnt Sie das Restaurant abends mit Fisch und Fleischspezialitäten, und im Café Mahlwerk nebenan gibt es Kaffeespezialitäten und Kuchen.

Preise: DZ = Doppelzimmer für 2 Personen, Preis pro Person • **EZ** = Einzelzimmer für 1 Person • **HP** = Halbpension • inkl. Hin- u. Rückfahrt • andere Zimmerarten, nur Frühstück oder dreiwöchige Reise auf Anfrage möglich

Ausstattung der Preiskategorie

- Aufzug
- Wellnessbereich mit Sauna
- Doppelzimmer ca. 24 qm, Einzelzimmer ca. 15 qm
- Dusche und WC
- TV
- Telefon
- Föhn
- Bademantel
- Verpflegung Halbpension

	November-März	April & Oktober	Mai-September
DZ Komfort HP, 6 Nächte	1.039 €	1.298 €	1.379 €
DZ Komfort HP, 13 Nächte	1.798 €	2.259 €	2.398 €
EZ Standard HP, 6 Nächte	1.198 €	1.498 €	1.598 €
EZ Standard HP, 13 Nächte	2.139 €	2.598 €	2.839 €





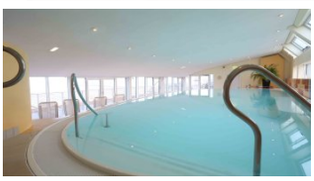

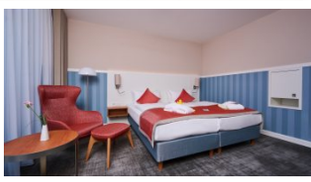

Rostock-Warnemünde

Strand-Hotel Hübner

★★★★ S **Mit der Lizenz zum Träumen**

Lage: Erleben Sie Warnemünde von seiner schönsten Seite: Direkt an der Promenade, mit Blick auf Leuchtturm, Hafeneinfahrt und Strand, liegt das Strand-Hotel Hübner. Die Romantik des „Alten Stroms" und die belebte Flaniermeile ziehen Sie sofort in ihren Bann.

Ausstattung: Das Herzstück ist der 500 m² große Wellnessbereich auf dem Dach des Hauses: Hier ziehen Sie mit Meerblick im Schwimmbad Ihre Bahnen und entspannen in Sauna, Infrarotkabine und Fitnessbereich sowie bei wohltuenden Anwendungen. Das Kaminzimmer mit Ostseeblick und die angeschlossene Bibliothek laden zum Rückzug ein.

Wohnen: Die 95 wohnlichen Zimmer und Suiten sind zudem mit Minibar, Safe und kostenlosem WLAN ausgestattet, für einen rundum entspannten Aufenthalt.

Kulinarik: Im Restaurant „STRAND12" mit eigener Kaffeerösterei entführt Sie der Küchenchef mit fangfrischem Fisch und saisonalen Highlights von mecklenburgisch bis mediterran. Probieren Sie unbedingt die hausgemachte Marmelade und den Honig der „Hübner-Bienen".

Preise:DZ = Doppelzimmer für 2 Personen, Preis pro Person • **DZA** = Doppelzimmer für 1 Person allein • **HP** = Halbpension • inkl. Hin- u. Rückfahrt • andere Zimmerarten, Vollpension, nur Frühstück oder dreiwöchige Reise auf Anfrage möglich

Ausstattung
der Preiskategorie

- Aufzug
- Hallenbad/Schwimmbad
- Wellnessbereich mit Sauna
- Doppelzimmer (auch zur Alleinnutzung) ca. 26 qm
- Dusche und WC
- Zimmer teilweise mit Balkon oder Terrasse
- TV
- Telefon
- Föhn
- Bademantel
- Verpflegung Halbpension

	April	Oktober	Mai-September
DZ Komfort HP, 6 Nächte	1.498 €	1.698 €	1.779 €
DZ Komfort HP, 13 Nächte	2.859 €	3.159 €	3.298 €
DZA Komfort HP, 6 Nächte	2.079 €	2.259 €	2.398 €
DZA Komfort HP, 13 Nächte	3.979 €	4.259 €	4.559 €





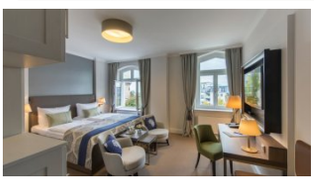



Rostock-Warnemünde

Hotel Am Leuchtturm

Traumhaft gelegen - direkt auf der Promenade von Warnemünde

Lage: Die Lage ist das große Highlight des Hotels Am Leuchtturm. Sowohl der Alte Strom, auf dem Sie die ein und ausfahrenden Schiffe beobachten können, als auch der Warnemünder Strand liegen in unmittelbarer Umgebung.

Ausstattung: Das inhabergeführte Boutiquehotel präsentiert sich nach einer Totalsanierung in neuem Design, unter anderem mit einem Verandaanbau. Die neue Lobby lädt mit unterschiedlichen Sitzgelegenheiten, einem gläsernen Kamin und einer Bibliothek zum Verweilen ein, und die Rezeption ist rund um die Uhr besetzt. Kostenfreies WLAN und ein Weckrufservice runden das Angebot ab.

Wohnen: Die Zimmer sind komfortabel eingerichtet und bieten neben zwei Sesseln mit Beistelltischchen einen großen Schreibtisch, eine Minibar und einen Zimmersafe. Das luxuriöse Bad ist mit Kosmetikspiegel und Pflegeprodukten ausgestattet.

Kulinarik: Die gemütliche Frühstückslounge erscheint durch die bodentiefe Verglasung hell und freundlich. Mit Blick auf die Promenade genießen Sie Ihr stilvoll und maritim eingerichtetes Frühstück. Ein Restaurant befindet sich in unmittelbarer Nähe.

Preise: DZ = Doppelzimmer für 2 Personen, Preis pro Person • **EZ** = Einzelzimmer für 1 Person • **ÜF** = Übernachtung/Frühstück • inkl. Hin- u. Rückfahrt • andere Zimmerarten oder dreiwöchige Reise auf Anfrage möglich

Ausstattung
der Preiskategorie

- Aufzug
- Doppelzimmer ca. 20 qm, Einzelzimmer ca. 16 qm
- Dusche und WC
- TV
- Telefon
- Föhn
- Verpflegung Frühstück

	November-März	April	Mai-Oktober
DZ Panorama ÜF, 6 Nächte	1.159 €	1.239 €	1.498 €
DZ Panorama ÜF, 13 Nächte	2.098 €	2.259 €	2.698 €
EZ ÜF, 6 Nächte	1.298 €	1.398 €	1.798 €
EZ ÜF, 13 Nächte	2.339 €	2.579 €	3.298 €





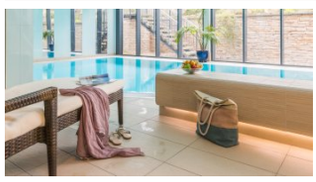

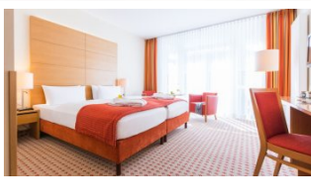

Rostock-Warnemünde

Park-Hotel Hübner

Das blühende Leben vom Balkon aus genießen

Lage: Das Park-Hotel Hübner liegt an der grünen Lunge Warnemündes, dem Kurpark, nur etwa 50 Meter vom breiten, weißen Sandstrand und der Promenade entfernt. Die Lage inmitten des Grüns lädt zu entspannten Spaziergängen ein, und die nächste Bushaltestelle liegt rund 100 Meter entfernt.

Ausstattung: Das Hotel verfügt über 53 Zimmer und einen Aufzug sowie einen Wellnessbereich mit Schwimmbad und Saunabereich, dazu ein Angebot an Massagen und Schönheitsanwendungen. Im Restaurant Gutmannsdörfer erwarten Sie Flammkuchen, Tapas, regionale Gerichte und eine große Weinauswahl.

Wohnen: Die Zimmer sind komfortabel ausgestattet, unter anderem mit Kosmetikspiegel, Minibar (kostenpflichtig), Safe und kostenfreiem WLAN, so kommen Sie angenehm zur Ruhe.

Kulinarik: Im Restaurant Gutmannsdörfer serviert man Ihnen geschmackvolle saisonale Gerichte, köstlichen Flammkuchen und eine große Auswahl an Tapas, dazu einen guten Wein aus der umfangreichen Weinkarte.

Preise: DZ = Doppelzimmer für 2 Personen, Preis pro Person • **DZA** = Doppelzimmer für 1 Person allein • **HP** = Halbpension • inkl. Hin- u. Rückfahrt • andere Zimmerarten, Vollpension, nur Frühstück oder dreiwöchige Reise auf Anfrage möglich

Ausstattung
der Preiskategorie

- Aufzug
- Hallenbad/Schwimmbad
- Wellnessbereich mit Sauna
- Doppelzimmer (auch zur Alleinnutzung) ca. 26 qm
- Dusche und WC
- Zimmer mit Balkon oder Terrasse
- TV
- Telefon
- Föhn
- Bademantel
- Verpflegung Halbpension

	November-März	April & Oktober	Mai-September
DZ Komfort HP, 6 Nächte	1.359 €	1.679 €	1.739 €
DZ Komfort HP, 13 Nächte	2.498 €	3.098 €	3.239 €
DZA Komfort HP, 6 Nächte	1.798 €	2.198 €	2.339 €
DZA Komfort HP, 13 Nächte	3.398 €	4.159 €	4.439 €









Rostock-Warnemünde

KurparkHotel Warnemünde

★★★★ **Familiengeführte Perle an der Ostsee**

Lage: Das familiengeführte KurparkHotel liegt direkt im Herzen von Warnemünde, nur rund 200 Meter vom breiten, weißen Ostseestrand entfernt. Hier, am Meer und am Kurpark, genießen Sie Ihre kostbarste Zeit des Jahres.

Ausstattung: Ein Aufzug bringt Sie bequem in die Halbetagen, wenige Stufen sind dabei selbst zu bewältigen. Für Ihr Wohlbefinden stehen ein Saunabereich sowie Kosmetik und Massageanwendungen bereit (Vorreservierung erforderlich).

Wohnen: Die Zimmer sind großzügig geschnitten und mit edlem Interieur ausgestattet, dazu gehören Minibar, Safe und Radio. Die Doppelzimmer Deluxe bieten zusätzlich einen Balkon mit Blick auf den Warnemünder Kurpark.

Kulinarik: Ihr Tag beginnt mit einem genussvollen Frühstück, es erwarten Sie frisch gebrühter Kaffee, erlesener Tee und ein reichhaltiges Frühstücksbuffet.

Preise: DZ = Doppelzimmer für 2 Personen, Preis pro Person • **DZA** = Doppelzimmer für 1 Person allein • **ÜF** = Übernachtung/Frühstück • inkl. Hin- u. Rückfahrt • andere Zimmerarten oder dreiwöchige Reise auf Anfrage möglich

Ausstattung
der Preiskategorie

- Aufzug
- Wellnessbereich mit Sauna
- Zimmer mit Balkon oder Terrasse
- Doppelzimmer ca. 22 qm, Doppelzimmer zur Alleinnutzung ca. 20 qm
- Dusche und WC
- TV
- Telefon
- Föhn
- Bademantel
- Verpflegung Frühstück

	November-Januar	Februar-April	Mai-Oktober
DZ Deluxe ÜF, 6 Nächte	939 €	998 €	1.259 €
DZ Deluxe ÜF, 13 Nächte	1.639 €	1.779 €	2.198 €
DZA Standard ÜF, 6 Nächte	1.198 €	1.279 €	1.539 €
DZA Standard ÜF, 13 Nächte	2.098 €	2.259 €	2.659 €







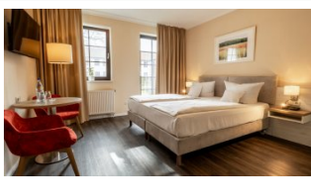

Rostock-Diedrichshagen

Hotel Ostseeland

★★★S Ruhe im Grünen am Meer: Ihr Landhotel in Rostock-Diedrichshagen

Lage: Ankommen und wohlfühlen: Nur ca. 250 m vom Meer entfernt erwartet Sie das Hotel Ostseeland in Rostock-Diedrichshagen an einer der schönsten Küstenlandschaften der Ostsee. Das Haus liegt herrlich ruhig inmitten der Natur, ideal für eine erholsame Auszeit. Das Hotel liegt sehr ruhig, eine Bushaltestelle ist 1,5 km entfernt.

Ausstattung: Die zwei Hektar große Gartenanlage mit beliebtem Biergarten und eigenen Strandkörben lädt zum Sonnen und Entspannen ein. Für Erholung sorgen die hauseigene Sauna und wohltuende Massageangebote, und kostenloses WLAN steht Ihnen im ganzen Haus zur Verfügung.

Wohnen: Ihre Zimmer sind zudem gemütlich eingerichtet, teilweise mit Minibar. Große Fenster holen viel Tageslicht herein und schenken Ihnen einen herrlichen Blick ins Grüne, der ideale Rückzugsort nach einem Tag an der Ostsee.

Kulinarik: Starten Sie mit einem reichhaltigen Frühstücksbuffet in den Tag. Im ausgezeichneten Restaurant Diedrich's verwöhnen Sie mittags und abends frische Fischgerichte und herzhafte regionale Klassiker.

Preise:DZ = Doppelzimmer für 2 Personen, Preis pro Person • **DZA** = Doppelzimmer für 1 Person allein • **HP** = Halbpension • inkl. Hin- u. Rückfahrt • andere Zimmerarten, Vollpension, nur Frühstück oder dreiwöchige Reise auf Anfrage möglich

Ausstattung
der Preiskategorie

- Wellnessbereich mit Sauna
- Doppelzimmer (auch zur Alleinnutzung) ca. 22 qm
- Dusche und WC
- TV
- Telefon
- Föhn
- Bademantel
- Verpflegung Halbpension

	November-April	Mai-Juni & Oktober	Juli-September
DZ Terrasse HP, 6 Nächte	979 €	1.198 €	1.279 €
DZ Terrasse HP, 13 Nächte	1.698 €	2.098 €	2.198 €
DZA Terrasse HP, 6 Nächte	1.398 €	1.679 €	1.798 €
DZA Terrasse HP, 13 Nächte	2.498 €	2.998 €	3.239 €







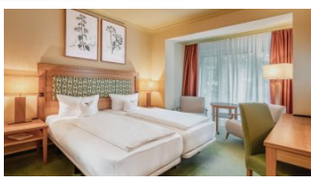

Graal-Müritz

IFA Hotel Graal-Müritz

★★★★ S **Entspannung direkt am Meer**

Lage: Das Hotel liegt nur 350 m von einem erholsamen Tag am Meer entfernt, da der Strand bequem zu Fuß erreichbar ist. Das Stadtzentrum mit seinen vielfältigen Geschäften und Attraktionen sowie eine Bushaltestelle liegen nur etwa einen Kilometer entfernt.

Ausstattung: Entspannen Sie in der Finnischen Sauna, der Bio-Sauna oder im Dampfbad. Das beheizte Schwimmbad mit Gegenstromanlage schafft eine beruhigende Atmosphäre und lädt zu Momenten der Ruhe ein. Ein vielfältiges Angebot an Massagen und Beauty-Anwendungen sowie ein Fitnessbereich runden das Wohlfühlprogramm ab.

Wohnen: Die Zimmer verfügen über ein eigenes Bad mit Dusche sowie einen Fernseher, WLAN und einen Safe für Ihre Wertsachen. Einige Zimmer bieten zudem einen Balkon, der Ihnen einen zusätzlichen Rückzugsort im Freien schenkt. Seeseiten-Zimmer auf Anfrage buchbar.

Kulinarik: Beginnen Sie den Tag mit einem reichhaltigen Frühstücksbuffet, das Ihnen Energie für Ihre Unternehmungen gibt. Am Abend erwartet Sie ein täglich wechselndes Spezialitäten-Buffet mit einer großen Auswahl an Vorspeisen, Hauptgängen und Desserts. Lassen Sie nach Kaffee und Kuchen am Nachmittag den Abend gemütlich an der Kaminbar ausklingen.

Preise: DZ = Doppelzimmer für 2 Personen, Preis pro Person • **DZA** = Doppelzimmer für 1 Person allein • **HP** = Halbpension • inkl. Hin- u. Rückfahrt • andere Zimmerarten, nur Frühstück oder dreiwöchige Reise auf Anfrage ...

Ausstattung
der Preiskategorie

- Aufzug
- Hallenbad/Schwimmbad
- Wellnessbereich mit Sauna
- Doppelzimmer (auch zur Alleinnutzung) ca. 32 qm
- Dusche und WC
- Zimmer teilweise mit Balkon oder Terrasse
- TV
- Telefon
- Verpflegung Halbpension

	November-März	April-Juni September-Oktober	Juli-August
DZ Superior Landseite HP, 6 Nächte	1.259 €	1.498 €	1.559 €
DZ Superior Landseite HP, 13 Nächte	2.198 €	2.698 €	2.798 €
DZA Superior Landseite HP, 6 Nächte	1.659 €	1.939 €	1.998 €
DZA Superior Landseite HP, 13 Nächte	2.879 €	3.539 €	3.698 €







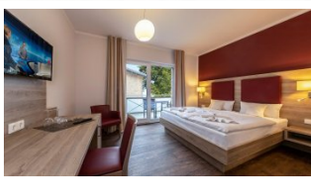

Graal-Müritz

Hotel Zur Ostsee

Ruhe am Waldrand, Strand in Reichweite für Ihren Wohlfühlurlaub

Lage: Das Hotel liegt sehr ruhig gelegen am Waldrand. Von Mai bis Oktober fährt Sie eine Strandbahn zu den Sehenswürdigkeiten der beiden Ortsteile Graal und Müritz. Vom großzügigen Hotelgelände zum Strand sind es nur ca. 350 Meter.

Ausstattung: Das barrierefreie Hotel verfügt über einen Aufzug und kostenloses WLAN. Zur Erkundung der Gegend gibt es einen hauseigenen Fahrradverleih.

Wohnen: Die geräumigen Zimmer sind alle mit Dusche ausgestattet und verfügen größtenteils über einen Balkon oder eine Terrasse.

Kulinarik: Das reichhaltige Frühstücksbuffet mit ofenfrischen Brötchen, verschiedenen Brotsorten, Croissants, mehreren Marmeladen, Salaten, Wurst- und Käsesorten sowie Obst- und Gemüsesorten können Sie auch gerne auf der Sonnenterrasse genießen.

Preise:DZ = Doppelzimmer für 2 Personen, Preis pro Person • **EZ** = Einzelzimmer für 1 Person • **ÜF** = Übernachtung/Frühstück • inkl. Hin- u. Rückfahrt • andere Zimmerarten oder dreiwöchige Reise auf Anfrage möglich

Ausstattung der Preiskategorie

- Aufzug
- Doppelzimmer ca. 23 qm, Einzelzimmer ca. 18 qm
- Dusche und WC
- Zimmer mit Balkon oder Terrasse
- TV
- Verpflegung Frühstück

	November-März	September-Oktober	April-August
DZ ÜF, 6 Nächte	739 €	1.079 €	1.179 €
DZ ÜF, 13 Nächte	1.198 €	1.759 €	1.998 €
EZ ÜF, 6 Nächte	998 €	1.459 €	1.679 €
EZ ÜF, 13 Nächte	1.679 €	2.539 €	2.998 €





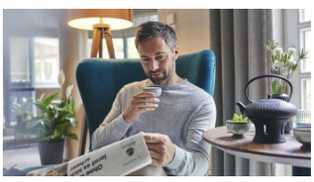

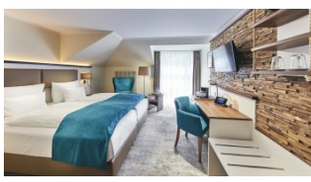

Fischland, Darß, Zingst

Dorint Strandresort & Spa Ostseebad Wustrow

★★★★ **Wustrow, wo Ostsee und Boddenlandschaft zusammenfinden**

Lage: Freuen Sie sich auf Urlaub direkt am Meer: Das Dorint Strandresort & Spa liegt nur ca. 200 m vom Strand entfernt auf der Halbinsel Fischland-Darß-Zingst. Am Badestrand mit seiner 240 m langen Seebrücke lässt es sich zu jeder Jahreszeit herrlich entspannen.

Ausstattung: Entspannung pur erwartet Sie in der rund 750 m² großen Wellnessoase SpaVital mit finnischer Sauna, Sanarium, Dampfbad, Erlebnisdusche und Ruheraum. In der hauseigenen Beautyfarm werden Sie mit wohltuenden Massagen und pflegenden Kosmetikbehandlungen rundum verwöhnt.

Wohnen: In Ihrem Zimmer mit kombiniertem Wohn- und Schlafbereich sorgen Minibar und Kühlschrank für alle Annehmlichkeiten, ideal, um die herrliche Meeresluft zu genießen.

Kulinarik: Der Tag beginnt mit einem reichhaltigen Frühstücksbuffet, abends erwartet Sie ein 3-Gänge-Menü oder Buffet nach Wahl des Küchenchefs. Im Restaurant „Achterdeck" mit Wintergarten und Sonnenterrasse oder in der Bar „Pier 46" klingt der Abend gesellig aus.

Preise:DZ = Doppelzimmer für 2 Personen, Preis pro Person • **EZ** = Einzelzimmer für 1 Person • **HP** = Halbpension • inkl. Hin- u. Rückfahrt • andere Zimmerarten, nur Frühstück oder dreiwöchige Reise auf Anfrage möglich

Ausstattung
der Preiskategorie

- Aufzug
- Hallenbad/Schwimmbad
- Wellnessbereich mit Sauna
- Doppelzimmer ca. 25 qm, Einzelzimmer ca. 20 qm
- Dusche und WC
- Zimmer mit Balkon oder Terrasse
- TV
- Föhn
- Bademantel
- Verpflegung Halbpension

	November-April	Mai-Juni & Sept-Okt	Juli-August
DZ Komfort HP, 6 Nächte	1.198 €	1.559 €	1.659 €
DZ Komfort HP, 13 Nächte	2.179 €	2.839 €	3.059 €
EZ Standard HP, 6 Nächte	1.639 €	2.059 €	2.279 €
EZ Standard HP, 13 Nächte	2.998 €	3.798 €	4.298 €







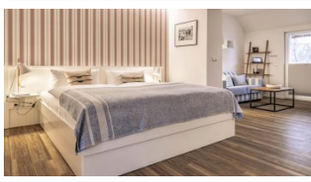

Fischland, Darß, Zingst

STRANDHAUS Ahrenshoop Boutiquehotel

Reetdach-Idylle im Künstlerort Ahrenshoop

Lage: Das STRANDHAUS Ahrenshoop lädt dazu ein, auszuruhen, neue Kraft zu tanken und frische Gedanken zu entwickeln. Nur 100 Meter vom Ahrenshooper Strand entfernt, warten auf Sie zwei reetgedeckte, liebevoll renovierte Ostseehäuschen mit hellen, ruhigen Zimmern. Genau hier werden Sie Entspannung finden und jeden neuen Tag genießen. Eine Bushaltestelle ist 200 m entfernt.

Ausstattung: Das Hotel ist in zwei Gebäude aufgeteilt und hat einen Frühstücksraum. Es gibt kostenfreies WLAN.

Wohnen: In den 36 Zimmern finden Sie ostseetypische Gelassenheit neu interpretiert und mit ganz viel Liebe zum Detail ausgestattet. In den Zimmern finden Sie einen Safe, Flachbild-TV und einen Beistelltisch sowie eine ebenerdige Dusche. Einige Zimmer haben einen Meerblick.

Kulinarik: Das reichhaltige Frühstücksbuffet wird im Hotel im Frühstücksraum serviert. Abends trifft im Restaurant „ZIMTZIEGE“ ostseetypische Lässigkeit auf innovative Küche. Hier verschmelzen internationale Küchentrends zu einem experimentellen Feinschmecker-Erlebnis.

Preise:DZ = Doppelzimmer für 2 Personen, Preis pro Person • **EZ** = Einzelzimmer für 1 Person • **ÜF** = Übernachtung/Frühstück • inkl. Hin- u. Rückfahrt • andere Zimmerarten oder dreiwöchige Reise auf Anfrage möglich

Ausstattung der Preiskategorie

- Doppelzimmer ca. 19 qm, Einzelzimmer ca. 13 qm
- Dusche und WC
- TV
- Telefon
- Föhn
- Verpflegung Frühstück
- Bus-/Gästekarte

	Dezember-Februar	März & Oktober-November	April-September
DZ Hansen ÜF, 6 Nächte	779 €	898 €	1.239 €
DZ Hansen ÜF, 13 Nächte	1.259 €	1.559 €	2.098 €
EZ Michel ÜF, 6 Nächte	1.059 €	1.298 €	1.779 €
EZ Michel ÜF, 13 Nächte	1.779 €	2.279 €	3.198 €





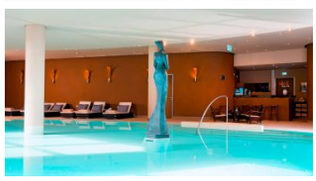

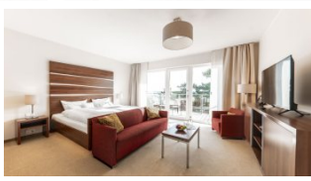

Fischland, Darß, Zingst

Hotel The Grand Ahrenshoop

Gönnen Sie sich Ostseeluxus direkt hinter den Dünen

Lage: Erleben Sie Ahrenshoop im THE GRAND: moderne Architektur direkt am Strand, der weite Blick über die Ostsee und eine entspannte Atmosphäre schaffen einzigartige Wohlfühlmomente. Erstklassiger Service und kulinarische Highlights begleiten Sie durch den ganzen Urlaub.

Ausstattung: Im THE GRAND SPA verwöhnen Sie Körperrituale und Massagen, in der weitläufigen Sauna-Landschaft mit großem Pool tanken Sie neue Energie. Dazu laden ein Fitnessstudio und die Golflounge Ahrenshoop ein, kostenfreies WLAN inklusive.

Wohnen: Die 81 großzügigen Zimmer, vom Classic Zimmer bis zum THE GRAND Loft im 5. Stock, bestechen durch viel Licht, zeitgenössische Kunst und klares Design. Minibar (inklusive) und Safe gehören selbstverständlich dazu.

Kulinarik: Vom Frühstück bis zum Sundowner verzaubert Sie der Blick über die Ostsee in gleich vier hauseigenen Restaurants: „Weitblick", „Seaside", „Seaside Lounge" und „Zimtziege". Die Hotelküche überrascht mit kreativen Gerichten und großartigen Drinks.

Preise:DZ = Doppelzimmer für 2 Personen, Preis pro Person • **DZA** = Doppelzimmer für 1 Person allein • **HP** = Halbpension • inkl. Hin- u. Rückfahrt • andere Zimmerarten, nur Frühstück oder dreiwöchige Reise auf Anfrage möglich

Ausstattung
der Preiskategorie

- Aufzug
- Hallenbad/Schwimmbad
- Wellnessbereich mit Sauna
- Doppelzimmer ca. 36 qm, Doppelzimmer zur Alleinnutzung ca. 32 qm
- Dusche und WC
- Zimmer mit Balkon oder Terrasse
- TV
- Telefon
- Föhn
- Bademantel
- Verpflegung Halbpension

	Dezember-Februar	März & Oktober-November	April-September
DZ Classic HP, 6 Nächte	1.279 €	1.759 €	1.998 €
DZ Classic HP, 13 Nächte	2.339 €	3.279 €	3.779 €
DZA Classic klein HP, 6 Nächte	1.639 €	2.398 €	2.839 €
DZA Classic klein HP, 13 Nächte	2.998 €	4.598 €	5.498 €

Infos telefonisch buchen:
Tel. 0 83 76 – 92 92 72

Weitere Infos & Bilder finden Sie online.
Scannen Sie hierzu den **QR-Code**.







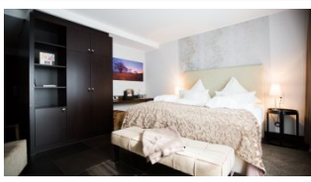

Fischland, Darß, Zingst

Künstlerquartier Seezeichen

Hinter den Dünen in unmittelbarer Strandlage

Lage: Direkt hinter den Dünen, nur 100 m vom Strand, erwartet Sie das Künstlerquartier Seezeichen an einem der schönsten Strände der Ostseeküste. Die entspannte Atmosphäre sorgt für exklusive Urlaubsmomente.

Ausstattung: Im 150 m² großen Wellnessbereich entspannen Sie in drei verschiedenen Saunen, unter Erlebnisduschen und auf gemütlichen Relaxliegen. Ein besonderes Extra: der direkte Zugang zum hauseigenen Garten, von dem Sie nach dem Saunagang schnell in die kühle Ostsee springen. Kostenfreies WLAN steht bereit.

Wohnen: Ihre Zimmer sind mit Minibar und Tresor ausgestattet, je nach Kategorie mit herrlichem Meerblick.

Kulinarik: Der Tag beginnt mit einem umfangreichen Frühstücksbuffet. In der hauseigenen Patisserie #fraukorn genießen Sie Zupfkuchen, Cheesecake und feine Schokomousse-Törtchen, und abends verbindet das Restaurant #herrhoshi ostseetypische und panasiatische Küche zu einer aufregenden Mischung.

Preise:DZ = Doppelzimmer für 2 Personen, Preis pro Person • **EZ** = Einzelzimmer für 1 Person • **ÜF** = Übernachtung/Frühstück, Abendessen im Hotel à la carte gegen Aufpreis möglich • inkl. Hin- u. Rückfahrt • andere Zimmerarten oder dreiwöchige Reise auf Anfrage möglich

Ausstattung der Preiskategorie

- Aufzug
- Wellnessbereich mit Sauna
- Doppelzimmer ca. 21 qm, Einzelzimmer ca. 18 qm
- Dusche und WC
- TV
- Bademantel
- Verpflegung Frühstück

	November-April	Mai & Oktober	Juni-September
DZ Comfort ÜF, 6 Nächte	998 €	1.298 €	1.439 €
DZ Comfort ÜF, 13 Nächte	1.759 €	2.298 €	2.559 €
EZ Comfort ÜF, 6 Nächte	1.398 €	1.798 €	2.059 €
EZ Comfort ÜF, 13 Nächte	2.498 €	3.279 €	3.798 €







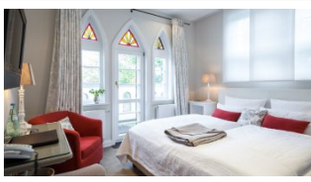

Fischland, Darß, Zingst

Hotel Elisabeth von Eicken

Wohnen im Atelierhaus – Ihre Auszeit in Ahrenshoop

Lage: Idyllisch hinter den sanften Dünen, nur 200 m vom Strand, liegt das Hotel Elisabeth von Eicken an einem der malerischsten Abschnitte der Ostseeküste. Die entspannte Atmosphäre schenkt Ihnen exklusive Urlaubsmomente.

Ausstattung: Im nur 170 m entfernten Schwesterhaus Künstlerquartier Seezeichen nutzen Sie den 150 m² großen Wellnessbereich mit drei verschiedenen Saunen, Erlebnisduschen und gemütlichen Relaxliegen, dazu lockt der Gartenzugang für einen erfrischenden Sprung in die Ostsee.

Wohnen: Ihre Zimmer sind mit Minibar und Tresor ausgestattet, je nach Kategorie mit herrlichem Meerblick.

Kulinarik: Das Frühstücksbuffet sowie die Restaurants genießen Sie im 170 m entfernten Schwesterhaus Seezeichen: In der Patisserie #fraukorn warten Zupfkuchen, Cheesecake und Schokomousse-Törtchen, abends verbindet #herrhoshi ostseetypische und panasiatische Küche.

Preise:DZ = Doppelzimmer für 2 Personen, Preis pro Person • **EZ** = Einzelzimmer für 1 Person • **ÜF** = Übernachtung/Frühstück • inkl. Hin- u. Rückfahrt • andere Zimmerarten oder dreiwöchige Reise auf Anfrage möglich

Ausstattung
der Preiskategorie

- Doppelzimmer ca. 20 qm, Einzelzimmer ca. 15 qm
- Dusche und WC
- Doppelzimmer mit Balkon oder Terrasse
- TV
- Bademantel
- Verpflegung Frühstück

	November-April	Mai-Oktober
DZ Meerseite ÜF, 6 Nächte	1.098 €	1.498 €
DZ Meerseite ÜF, 13 Nächte	1.998 €	2.739 €
EZ ÜF, 6 Nächte	1.398 €	1.998 €
EZ ÜF, 13 Nächte	2.498 €	3.698 €





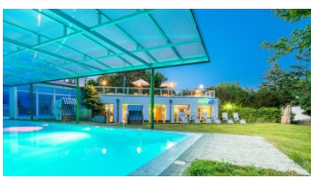

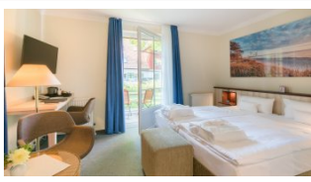

Fischland, Darß, Zingst

Best Western Plus Waldschlösschen

★★★★S **Zwischen Darßer Wald und Meer - Ihre erholsame Auszeit**

Lage: Erleben Sie Natur pur: Das familiär geführte Best Western Plus Waldschlösschen liegt im Ostseebad Prerow zwischen Ostsee und Bodden, direkt am Darßer Urwald und nur 300 m vom Sandstrand. Lange Strandspaziergänge und Wanderungen durch den Urwald beginnen fast vor der Tür, und von Ostern bis Oktober erkunden Sie die Gegend bequem mit der Darßbahn.

Ausstattung: Im 520 m² großen WALDSPA entspannen Sie in Innen- und beheiztem Außenpool, in der Saunalandschaft, in der Infrarotkabine und im Fitnessraum, hier finden Körper und Geist zur Ruhe.

Wohnen: Ihre Zimmer bieten Kühlschrank, Tee- und Kaffeestation, Safe sowie eine Wellnesstasche für Ihren Weg in die Sauna. Lieblingsslipper einpacken - Ihren Füßen zuliebe.

Kulinarik: Der Morgen beginnt mit einem reichhaltigen Frühstücksbuffet. Im Restaurant „Titania" genießen Sie abends eine Verwöhnpension als täglich wechselndes 4-Gang-Menü mit drei Hauptgängen zur Wahl, zubereitet aus frischen, regionalen Zutaten.

Preise:DZ = Doppelzimmer für 2 Personen, Preis pro Person • **DZA** = Doppelzimmer für 1 Person allein • **HP** = Halbpension • inkl. Hin- u. Rückfahrt • dreiwöchige Reise auf Anfrage möglich

Ausstattung
der Preiskategorie

- Aufzug (teilweise)
- Hallenbad/Schwimmbad
- Wellnessbereich mit Sauna
- Doppelzimmer (auch zur Alleinnutzung) ca. 26 qm
- Dusche und WC
- TV
- Telefon
- Föhn
- Bademantel
- Verpflegung Halbpension

	November-März	April	Mai-Oktober
DZ Standard HP, 6 Nächte	1.179 €	1.239 €	1.479 €
DZ Standard HP, 13 Nächte	2.098 €	2.239 €	2.639 €
DZA Standard HP, 6 Nächte	1.559 €	1.639 €	1.898 €
DZA Standard HP, 13 Nächte	2.879 €	3.039 €	3.498 €

Infos telefonisch buchen:
Tel. 0 83 76 – 92 92 72

Weitere Infos & Bilder finden Sie online.
Scannen Sie hierzu den **QR-Code**.





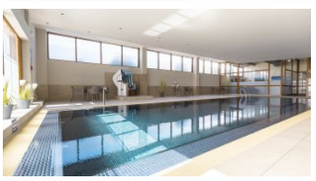

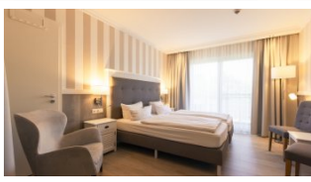

Fischland, Darß, Zingst

Hotel IV Jahreszeiten

★★★★S **Ihr Rückzugsort zwischen Ostsee und Bodden**

Lage: Lassen Sie sich begeistern von dem großzügigen und modernen 4* Superior Hotel – wunderschön gelegen zwischen Ostsee und Boddenlandschaft. Der Strand ist gut einen Kilometer entfernt. Von Ostern - Oktober können Sie mit der Darßbahn direkt ab dem Hotel die Gegend erkunden.

Ausstattung: Zur Hotelanlage gehören ein Wellnessbereich (Indoor und Outdoor), Restaurant, Terrasse, Garten, Außenbereich für Raucher, Bibliothek und Galerie (Kunstausstellung). Die Rezeption ist 24 Stunden besetzt und Ihr Zimmer können Sie bequem über einen Aufzug erreichen. Der Wellnessbereich beinhaltet eine Wellnessbar, ein Schwimmbad, ein Dampfbad, ein Sanarium, verschiedene Saunen, einen Ruheraum mit Kamin und einen großen Duschbereich.

Wohnen: Alle Zimmer sind Nichtraucherzimmer und bieten einen Hotelsafe, elektronische Zimmerschlüssel, Haartrockner, Dusche, WC, Kaffee-/Teestation und einen Bademantel.

Kulinarik: Im Buffetrestaurant starten Sie mit einem abwechslungsreichen Frühstück in Ihren Tag am Meer. Mit einer Vielfalt an regionalen und internationalen Speisen werden Sie hier den Abend gemütlich ausklingen lassen können.

Preise:DZ = Doppelzimmer für 2 Personen, Preis pro Person • **DZA** = Doppelzimmer für 1 Person allein • **HP** = Halbpension • inkl. Hin- u. ...

Ausstattung
der Preiskategorie

- Aufzug
- Hallenbad/Schwimmbad
- Wellnessbereich mit Sauna
- Doppelzimmer (auch zur Alleinnutzung) ca. 25 qm
- Dusche und WC
- Zimmer mit Balkon oder Terrasse
- TV
- Föhn
- Bademantel
- Verpflegung Halbpension

	November-März	April-Mai & Oktober	Juni-September
DZ Comfort HP, 6 Nächte	1.059 €	1.359 €	1.559 €
DZ Comfort HP, 13 Nächte	1.879 €	2.398 €	2.839 €
DZA Comfort HP, 6 Nächte	1.539 €	1.959 €	2.298 €
DZA Comfort HP, 13 Nächte	2.798 €	3.598 €	4.298 €









Rügen

AKZENT Waldhotel Rügen

★★★★ S **Urlaub mit genialen Aussichten**

Lage: Das Hotel liegt an einer 15.000 m² großen Parkanlage oberhalb der Seebrücke, Promenade und Bummelmeile. Die Entfernung zum Strand und zum Stadtzentrum beträgt jeweils 500 m. Eine Bushaltestelle ist 150 m entfernt.

Ausstattung: Das Nichtraucherhotel ist ausgestattet mit einem Wintergarten mit Blick auf die Ostsee, einer großen Außenterrasse, Schänke und kostenlosem WLAN. Zusätzlich hat das Hotel eine 1.000 m² große Wellnessanlage mit Schwimmbad (Treppeneinstieg, 10 x 15 m), Whirlpool, Ruhezone, Tepidarium, Laconium, Vitalisarium, Outdoor-Fitnessgeräte, Fitnessraum sowie finnischer Sauna und Infrarotdampfbad. Zusätzlich bietet das Hotel Physiotherapie an. Das Haus verfügt über einen Aufzug.

Wohnen: Das Hotel hat insgesamt 65 Zimmer. Die modernen Doppelzimmer sind mit Dusche, WC, Balkon/Terrasse, Kosmetikspiegel, Föhn, Kabel-TV, Safe sowie Telefon ausgestattet. Zimmer zur Seeseite sind gegen Aufpreis buchbar.

Kulinarik: Starten Sie den Tag mit einem leckeren, reichhaltigen Frühstücksbuffet. Abends gibt es ein 3-Gang-Wahlmenü in der landestypischen Küche.

Preise: DZ = Doppelzimmer für 2 Personen, Preis pro Person • **EZ** = Einzelzimmer für 1 Person • **HP** = Halbpension • inkl. Hin- u. Rückfahrt • andere Zimmerarten, nur Frühstück oder dreiwöchige Reise auf Anfrage ...

Ausstattung
der Preiskategorie

- Aufzug
- Hallenbad/Schwimmbad
- Wellnessbereich mit Sauna
- Doppelzimmer ca. 22 qm, Einzelzimmer ca. 16 qm
- Dusche und WC
- Zimmer mit Balkon oder Terrasse
- TV
- Telefon
- Föhn
- Verpflegung Halbpension

	November-Februar	März-Mai & Oktober	Juni-September
DZ Komfort Landseite HP, 6 Nächte	979 €	1.239 €	1.359 €
DZ Komfort Landseite HP, 13 Nächte	1.698 €	2.159 €	2.379 €
EZ Komfort Landseite HP, 6 Nächte	1.259 €	1.598 €	1.679 €
EZ Komfort Landseite HP, 13 Nächte	2.179 €	2.798 €	2.979 €







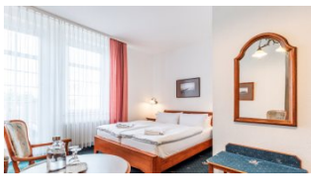

Rügen

Hotel Stranddistel garni

★★★ **Auszeit am Meer**

Lage: Das nach den Vorbildern der Bäderarchitektur wiedererbaute Hotel Stranddistel liegt am Ende zweier Sackgassen und bietet damit viel Ruhe. Der Nordstrand mit Seebrücke und Promenade ist nur etwa fünf Gehminuten entfernt, und im familiengeführten Haus steht der Gast an erster Stelle.

Ausstattung: Kostenfreies WLAN steht Ihnen im ganzen Haus zur Verfügung. Auf der Sonnenterrasse verbringen Sie erholsame Stunden an der frischen Luft, und im gemütlichen Wintergarten lassen Sie den Abend in entspannter Atmosphäre ausklingen.

Wohnen: Die Zimmer sind komfortabel mit italienischen Stilmöbeln eingerichtet und bieten Radio und Safe. Zimmer mit Meerblick sind ebenfalls buchbar.

Kulinarik: Der Tag beginnt mit einem leckeren, reichhaltigen Frühstücksbuffet.

Preise: DZ = Doppelzimmer für 2 Personen, Preis pro Person • **DZA** = Doppelzimmer für 1 Person allein • **ÜF** = Übernachtung/Frühstück • inkl. Hin- u. Rückfahrt • andere Zimmerarten oder dreiwöchige Reise auf Anfrage möglich

Ausstattung
der Preiskategorie

- Aufzug
- Sauna
- Doppelzimmer (auch zur Alleinnutzung) ca. 22 qm
- Dusche und WC
- Zimmer mit Balkon oder Terrasse
- TV
- Telefon
- Föhn
- Bademantel
- Verpflegung Frühstück

	November-März	April-Mai & Oktober	Juni-September
DZ Standard ÜF, 6 Nächte	698 €	998 €	1.098 €
DZ Standard ÜF, 13 Nächte	1.139 €	1.639 €	1.839 €
DZA Standard ÜF, 6 Nächte	998 €	1.398 €	1.579 €
DZA Standard ÜF, 13 Nächte	1.659 €	2.379 €	2.759 €





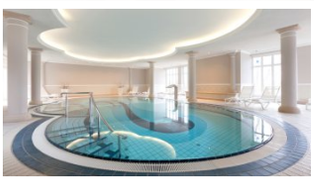

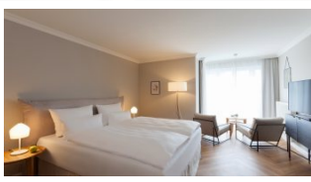

Rügen

Vju Hotel Rügen

★★★★★ **Ihr besonderer Rügenurlaub**

Lage: Traumhaft gelegen im Biosphärenreservat Südost-Rügen, auf einer ins Meer ragenden Landzunge am höchsten Punkt von Göhren, erwartet Sie das Vju Hotel mit einem grandiosen Ausblick. Das Ortszentrum ist nur etwa 400 m entfernt, den weißen Sandstrand der Bernsteinpromenade erreichen Sie nach knapp 650 m. Eine Bushaltestelle befindet sich vor dem Hotel.

Ausstattung: Vergessen Sie den Alltag im großzügigen Wellnessbereich mit chlorfreiem Hallenbad, Gegenstromanlage, Sprudelliegen und Außenterrasse mit Ruheliegen. Die Saunalandschaft verwöhnt Sie mit finnischer Sauna mit Meerblick, Dampfsauna, Sanarium und Infrarotkabine, dazu sorgen Massagen für pure Entspannung.

Wohnen: Ihre Zimmer sind mit Zimmersafe und kostenlosem WLAN für einen entspannten Aufenthalt ausgestattet.

Kulinarik: Der Morgen beginnt mit einem liebevoll zubereiteten Frühstücksbuffet im sonnigen Wintergarten des Restaurants Strandläufer. Am Abend erwartet Sie ein abwechslungsreiches Buffet oder 3-Gang-Menü mit regionalen Speisen, und an der Hotelbar klingt der Tag bei Cocktails oder frisch gezapftem Bier aus.

Preise: DZ = Doppelzimmer für 2 Personen, Preis pro Person • **DZA** = Doppelzimmer für 1 Person allein • **HP** = Halbpension • inkl. Hin- u. Rückfahrt • andere Zimmerarten, nur Frühstück oder dreiwöchige Reise auf Anfrage möglich

Ausstattung
der Preiskategorie

- Aufzug
- Hallenbad/Schwimmbad
- Wellnessbereich mit Sauna
- Doppelzimmer (auch zur Alleinnutzung) ca. 28 qm
- Dusche und WC
- Zimmer mit Balkon oder Terrasse
- TV
- Telefon
- Bademantel
- Föhn
- Verpflegung Halbpension

	November-März	April-Mai & Oktober	Juni-September
DZ HP, 6 Nächte	1.098 €	1.459 €	1.598 €
DZ HP, 13 Nächte	1.998 €	2.598 €	2.979 €
DZA HP, 6 Nächte	1.598 €	2.098 €	2.439 €
DZA HP, 13 Nächte	2.959 €	3.879 €	4.598 €





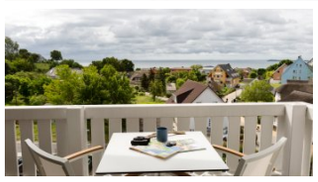

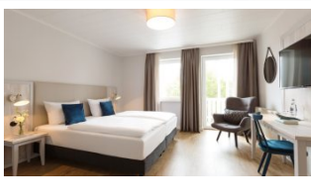

Rügen

Koopmanns Hotel & Lädchen

Hanseatische Tradition auf Rügen

Lage: In ruhiger Lage im Biosphärenreservat Südost-Rügen befindet sich das Hotel auf einer ins Meer ragenden Landzunge auf dem höchsten Punkt von Göhren. Das Zentrum von Göhren ist etwa 200 m entfernt. Zum Bahnhof Ostseebad Göhren gelangen Sie nach ca. 800 m. Das Meer mit Strand erreichen Sie ebenfalls nach rund 800 m. Wander- und Fahrradwege liegen in der unmittelbaren Umgebung.

Ausstattung: Im „Emma – das Hotellädchen“ gibt es allerlei von der Insel Rügen zu erwerben – vom Inselhonig bis zum Inselwhiskey. Mit einem Aufzug erreichen Sie bequem alle Etagen bzw. Zimmer. WLAN nutzen Sie im gesamten Hotel kostenfrei.

Wohnen: 53 Zimmer, fast alle mit Balkon oder Terrasse und teilweise mit Ostseeblick. Die Zimmer sind ausgestattet mit Fernseher und Dusche.

Kulinarik: Das Hotel verfügt über einen Frühstücksraum, in dem Sie sich schon morgens für den Tag stärken können. Das Frühstück wird für Gäste, die ausschlafen wollen, bis 13 Uhr angeboten. In der Lobbybar haben Sie eine feine Auswahl an Getränken. Restaurants sind in unmittelbarer Nähe.

Preise: **DZ** = Doppelzimmer für 2 Personen, Preis pro Person • **EZ** = Einzelzimmer für 1 Person • **ÜF** = Übernachtung/Frühstück • inkl. Hin- u. Rückfahrt • andere Zimmerarten oder dreiwöchige Reise auf Anfrage möglich

Ausstattung der Preiskategorie

- Aufzug
- Doppelzimmer ca. 20 qm, Einzelzimmer ca. 15 qm
- Dusche und WC
- Zimmer mit Balkon oder Terrasse
- TV
- Föhn
- Verpflegung Frühstück
- Bus-/Gästekarte

	November-April	Mai-Juni & Sep-Okt	Juli-August
DZ Komfort, ÜF, 6 Nächte	839 €	1.179 €	1.298 €
DZ Komfort, ÜF, 13 Nächte	1.398 €	1.998 €	2.239 €
EZ Komfort, ÜF, 6 Nächte	1.079 €	1.398 €	1.598 €
EZ Komfort, ÜF, 13 Nächte	1.839 €	2.439 €	2.798 €







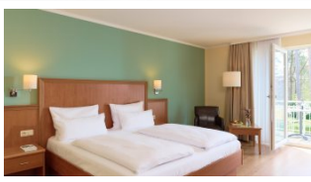

Rügen

R&R Strandhotel Baabe

★★★★S **Direkt an der prachtvollen Mittelpromenade**

Lage: Das 4-Sterne R&R Strandhotel Baabe ist nur etwa 300 Meter vom Ostseestrand entfernt und liegt direkt an der lebhaften Flaniermeile des charmanten Ostseebades Baabe, eingebettet in eine idyllische Küstenlandschaft, die zum Entspannen und Erkunden einlädt.

Ausstattung: Der gemütliche Saunabereich des Hotels, ausgestattet mit einer Trockensauna und einer angenehmen Dampfsauna, lädt Sie kostenfrei zum Entspannen ein. Auf Anfrage sind auch Massagen und Anwendungen buchbar. Im Souterrain des Hotels befindet sich zudem das Kabarett „Lachmöwe“, das mit einem abwechslungsreichen und anspruchsvollen Abendprogramm überzeugt. Das Hotel verfügt über einen Aufzug.

Wohnen: Die Zimmer sind zwischen 19 m² und 30 m² groß und mit einem Schreibtisch, TV, Minibar, Kaffee-/Teestation, Safe und Telefon ausgestattet. Das Bad verfügt über eine Dusche, WC, Föhn, Handtücher, Duschtücher und Kosmetikspiegel. Teilweise sind die Zimmer mit Balkon oder Terrasse ausgestattet. Bis auf wenige Ausnahmen sind die Zimmer per Fahrstuhl erreichbar. Kostenfreies WLAN steht im gesamten Hotel zur Verfügung.

Kulinarik: Das Frühstücksbuffet im Restaurant „Zum Kranich“ lässt keine Wünsche offen. Am Abend wird eine vielfältige und facettenreiche Auswahl an kulinarischen Leckerbissen geboten.

Preise: DZ = Doppelzimmer für 2 Personen, Preis pro Person • **DZA** = Doppelzimmer für 1 Person allein • **HP** = Halbpension • inkl. Hin- u. ...

Ausstattung der Preiskategorie

- Aufzug
- Wellnessbereich mit Sauna
- Doppelzimmer (auch zur Alleinnutzung) ca. 20 qm
- Dusche und WC
- Zimmer mit Balkon oder Terrasse
- TV
- Telefon
- Föhn
- Verpflegung Halbpension
- Bus-/Gästekarte

	November-April	Mai & Oktober	Juni-September
DZ HP, 6 Nächte	979 €	1.259 €	1.459 €
DZ HP, 13 Nächte	1.679 €	2.159 €	2.639 €
EZ HP, 6 Nächte	1.259 €	1.559 €	1.898 €
EZ HP, 13 Nächte	2.198 €	2.739 €	3.439 €







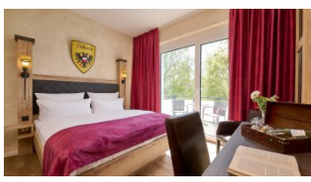

Rügen

R&R Hotel Störtebeker

★★★ **Erholung mit maritimem Charme in Baabe**

Lage: Nur 300 m vom feinsandigen Ostseestrand entfernt liegt das R&R Hotel Störtebeker in Baabe auf Rügen. Die kilometerlangen Strände im Südosten der Insel laden zum Sonnen, Baden, Wandern und Radeln ein, beste Voraussetzungen für einen entspannten Urlaub.

Ausstattung: Hier tauchen Sie ein in die Welt des legendären Piraten Klaus Störtebeker: Die individuell gestalteten Zimmer versetzen Sie in die mittelalterliche Hansezeit, und schon in den Fluren erwarten Sie spannende Legenden. Eine gemütliche Lobby und die kleine Bücherei laden zum Verweilen ein, kostenfreies WLAN inklusive.

Wohnen: Ihre Zimmer sind außerdem mit Schreibtisch, Minibar und Safe ausgestattet, für einen komfortablen Aufenthalt.

Kulinarik: Das Frühstücksbuffet im Restaurant „Störtebeker" lässt mit Süßem, Herzhaftem und Gesundem keine Wünsche offen. Am Abend sind Sie im nur rund 100 m entfernten R&R Strandhotel Baabe herzlich willkommen, wo eine vielfältige Abendkarte auf Sie wartet.

Preise: DZ = Doppelzimmer für 2 Personen, Preis pro Person • **EZ** = Einzelzimmer für 1 Person • **ÜF** = Übernachtung/Frühstück • inkl. Hin- u. Rückfahrt • andere Zimmerarten, Halbpension oder dreiwöchige Reise auf Anfrage möglich

Ausstattung
der Preiskategorie

- Aufzug
- Wellnessbereich mit Sauna
- Doppelzimmer ca. 17 qm, Einzelzimmer ca. 15 qm
- Dusche und WC
- Doppelzimmer mit Balkon oder Terrasse
- TV
- Telefon
- Föhn
- Verpflegung Frühstück
- Bus-/Gästekarte

	November-April	Mai & Oktober	Juni-September
DZ Standard, ÜF, 6 Nächte	759 €	998 €	1.139 €
DZ Standard, ÜF, 13 Nächte	1.198 €	1.639 €	1.939 €
EZ ÜF, 6 Nächte	1.039 €	1.339 €	1.579 €
EZ ÜF, 13 Nächte	1.698 €	2.259 €	2.779 €







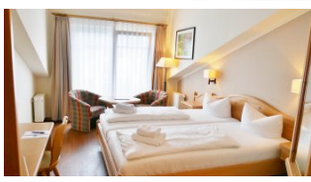

Rügen

R&R Hotel Strandallee

★★★ S **Strandnaher Urlaub im Ostseebad Baabe auf Rügen**

Lage: Mitten im Ostseebad Baabe, an der belebten Flaniermeile und nur rund 400 m vom feinsandigen Strand, liegt das R&R Hotel Strandallee. Verbringen Sie Ihre schönste Zeit des Jahres beim Sonnen, Baden, Wandern oder Radfahren und genießen Sie die frische Seeluft.

Ausstattung: In der kleinen Lobby mit gemütlichen Sitzgelegenheiten kommen Sie an und lassen den Urlaub beginnen. Kostenfreies WLAN steht Ihnen im ganzen Haus zur Verfügung.

Wohnen: Ihre Zimmer sind wohnlich eingerichtet und verfügen zudem über Sitzecke, Schreibtisch, Minibar und Safe.

Kulinarik: Nach einem ausgiebigen Frühstück im nahen R&R Strandhotel Baabe (Restaurant „Zum Kranich", ca. 100 m) starten Sie gestärkt in den Tag. Im Haus verwöhnt Sie das Restaurant „Olympos - Die 12 Götter" mit großem Wintergarten und griechischen Spezialitäten, und in der urigen Bierbar „Unter Deck" klingt der Abend gesellig aus.

Preise: DZ = Doppelzimmer für 2 Personen, Preis pro Person • **DZA** = Doppelzimmer für 1 Person allein • **ÜF** = Übernachtung/Frühstück, im Hotelgebäude essen à la carte gegen Aufpreis möglich • inkl. Hin- u. Rückfahrt • andere Zimmerarten, Halbpension oder dreiwöchige Reise auf Anfrage möglich

Ausstattung
der Preiskategorie

- Doppelzimmer (auch zur Alleinnutzung) ca. 20 qm
- Dusche und WC
- Zimmer mit Balkon oder Terrasse
- TV
- Telefon
- Föhn
- Verpflegung Frühstück
- Bus-/Gästekarte

	November-April	Mai & Oktober	Juni-September
DZ ÜF, 6 Nächte	759 €	998 €	1.139 €
DZ ÜF, 13 Nächte	1.198 €	1.639 €	1.939 €
DZA ÜF, 6 Nächte	998 €	1.339 €	1.579 €
DZA ÜF, 13 Nächte	1.698 €	2.259 €	2.759 €







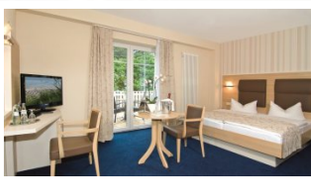

Rügen

Wald-Hotel Sellin

Das Meer in Reichweite – Ihr Urlaub in Sellin

Lage: Das Wald-Hotel Sellin liegt ruhig am Wald und trotzdem zentral nur etwa 150 m vom Zentrum Sellins mit zahlreichen Restaurants, Cafés & Shoppingmöglichkeiten entfernt. Die berühmte Seebrücke am Hauptstrand von Sellin sowie den Selliner Südstrand erreichen Sie nach nur knapp 750 m.

Ausstattung: Genießen Sie Ihre Urlaubstage im Strandkorb auf der großen Sonnenterrasse oder in der kleinen, gemütlichen Lobby an der Rezeption. Dazu wird Ihnen gerne eine Kaffeespezialität oder ein kühles Bier gereicht, welches Sie an der Rezeption bekommen. WLAN können Sie im gesamten Haus kostenfrei nutzen.

Wohnen: Alle Zimmer sind mit Flachbild-TV, Zimmersafe (gegen Gebühr), Minibar, Sitzgelegenheit, Dusche/WC und Föhn ausgestattet.

Kulinarik: Starten Sie Ihren Tag mit dem reichhaltigen Frühstücksbuffet im großen Frühstücksraum oder auf der Terrasse.

Preise: DZ = Doppelzimmer für 2 Personen, Preis pro Person • **EZ/DZA** = Doppelzimmer für 1 Person allein • **ÜF** = Übernachtung/Frühstück • inkl. Hin- u. Rückfahrt • andere Zimmerarten oder dreiwöchige Reise auf Anfrage möglich

Ausstattung
der Preiskategorie

- Doppelzimmer (auch zur Alleinnutzung) ca. 27 qm
- Dusche und WC
- Zimmer teilweise mit Balkon oder Terrasse
- TV
- Telefon
- Föhn
- Verpflegung Frühstück
- Bus-/Gästekarte

	März-April & Nov	Mai & Oktober	Juni-September
DZ Komfort, ÜF, 6 Nächte	779 €	1.059 €	1.098 €
DZ Komfort, ÜF, 13 Nächte	1.259 €	1.739 €	1.798 €
EZ/DZA Komfort, ÜF, 6 Nächte	1.039 €	1.279 €	1.598 €
EZ/DZA Komfort, ÜF, 13 Nächte	1.698 €	2.098 €	2.859 €







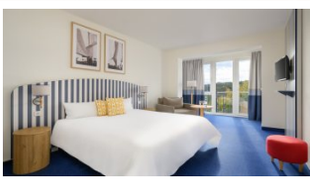

Rügen

IFA Rügen Hotel & Ferienpark

★★★S Einen Katzensprung vom Meer: Ihr Wohlfühlhotel in Binz

Lage: Das IFA Rügen Hotel & Ferienpark liegt an einer top Lage direkt an der Strandpromenade im bekannten Ostseebad Binz. Es trennt Sie nur die Promenade vom hellen Sandstrand, den Sie in etwa einer Minute zu Fuß erreichen. Der Standort bietet eine zentrale Ausgangslage für Unternehmungen in Binz sowie zur Erkundung der Insel Rügen.

Ausstattung: Das Hotel verfügt über ein 1.500 m² großes Erlebnisbad mit beheiztem Hallenbad und Strömungskanal. Zusätzlich gibt es noch einen Saunabereich mit finnischer Sauna, Dampfsauna, Sanarium, Wärmebänken und eine Erlebnisdusche. Für das leibliche Wohl sorgen drei Restaurants – darunter zwei Buffetrestaurants und ein à-la-carte-Restaurant – sowie zwei Bars. Das Hotel verfügt über einen Aufzug.

Wohnen: Die Zimmer verfügen über eine Grundausstattung mit kleinem Tisch und Telefon. Im Badezimmer stehen Ihnen eine Dusche und ein Föhn zur Verfügung. Alle Zimmer sind mit einem Fernseher und kostenlosem WLAN ausgestattet.

Kulinarik: Morgens startet der Tag mit einem reichhaltigen Frühstück. Alle Mahlzeiten werden im Rahmen der Halbpension als Buffet angeboten.

Preise:DZ = Doppelzimmer für 2 Personen, Preis pro Person • **EZ/DZA** = Doppelzimmer für 1 Person allein • **HP** = Halbpension • inkl. Hin- u. Rückfahrt • andere Zimmerarten, nur Frühstück oder dreiwöchige Reise auf Anfrage möglich

Ausstattung
der Preiskategorie

- Aufzug
- Hallenbad/Schwimmbad
- Wellnessbereich mit Sauna
- Doppelzimmer (auch zur Alleinnutzung) ca. 27 qm
- Dusche und WC
- Zimmer mit Balkon oder Terrasse
- TV
- Telefon
- Verpflegung Halbpension

	November-April	Mai-Juni & Oktober	Juli-September
DZ Komfort, HP, 6 Nächte	979 €	1.259 €	1.339 €
DZ Komfort, HP, 13 Nächte	1.698 €	2.159 €	2.339 €
EZ/DZA Komfort, HP, 6 Nächte	1.259 €	1.579 €	1.698 €
EZ/DZA Komfort, HP, 13 Nächte	2.198 €	2.759 €	3.039 €





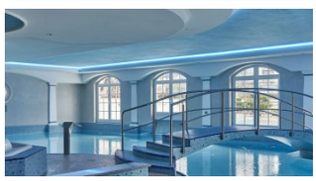

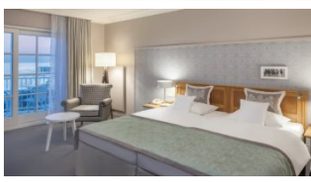

Rügen

A-ROSA Kurhaus Binz

Direkt am Strand

Lage: Direkt an der berühmten Strandpromenade von Binz, nur wenige Schritte vom feinsandigen Strand und der Seebrücke entfernt, liegt das A-ROSA Binz. Mit einem atemberaubenden Blick auf die Ostsee und die historische Bäderarchitektur ist es der perfekte Ort für einen erholsamen Urlaub.

Ausstattung: Das Hotel bietet ein vielfältiges Wellness-Angebot mit verschiedenen Saunen, einem Innenpool und dem 1.500 m² großen SPA-ROSA, in dem man sich mit Massagen und Wellness-Anwendungen verwöhnen lassen kann. Ein moderner Fitnessbereich rundet das Wohlfühlpaket ab. Das Hotel verfügt über einen Aufzug.

Wohnen: Die stilvoll eingerichteten Zimmer bieten einen herrlichen Blick auf die Ostsee oder die charmante Umgebung von Binz. Komfortable Betten und kostenfreies WLAN sorgen dafür, dass Sie sich wie zu Hause fühlen.

Kulinarik: Lassen Sie sich im Restaurant mit regionalen und saisonalen Spezialitäten sowie internationalen Klassikern verwöhnen. Beginnen Sie den Tag mit einem reichhaltigen Frühstücksbuffet und genießen Sie am Abend abwechslungsreiche, hochwertige Menüs in eleganter Atmosphäre.

Preise: DZ = Doppelzimmer für 2 Personen, Preis pro Person • **DZA** = Doppelzimmer für 1 Person allein • **HP** = Halbpension • inkl. Hin- u. Rückfahrt • andere Zimmerarten, Vollpension, nur Frühstück oder dreiwöchige Reise auf Anfrage möglich

Ausstattung der Preiskategorie

- Aufzug
- Hallenbad/Schwimmbad
- Wellnessbereich mit Sauna
- Doppelzimmer (auch zur Alleinnutzung) ca. 29 qm
- Dusche und WC
- Zimmer mit Balkon oder Terrasse
- TV
- Telefon
- Föhn
- Bademantel
- Verpflegung Halbpension

	November-April	Mai	Juni-Oktober
DZ seitl. Meerblick, HP, 6 Nächte	1.298 €	1.559 €	1.839 €
DZ seitl. Meerblick, HP, 13 Nächte	2.379 €	2.798 €	3.439 €
EZ/DZA seitl. Meerblick, HP, 6 Nächte	1.698 €	2.139 €	2.479 €
DZA seitl. Meerblick, HP, 13 Nächte	3.139 €	3.998 €	4.698 €







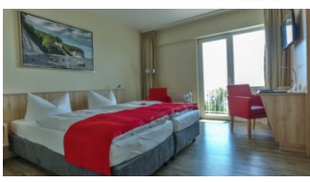

Rügen

Rügen-Hotel

Über den Dächern von Sassnitz – Ihr Ostseehotel mit Meerblick

Lage: Das Rügen-Hotel liegt inmitten des Stadtzentrums der Hafenstadt Sassnitz. Direkt vor dem Haus befindet sich eine Bushaltestelle, von der aus alle Ziele auf der Insel Rügen erreicht werden. Der Bahnhof ist 5 Gehminuten entfernt und barrierefrei zu erreichen.

Ausstattung: Die Wellnesslandschaft mit Schwimmbad und Saunabereich lädt Sie ebenfalls zum Verweilen ein – natürlich auch mit Blick auf die Ostsee. Das Hotel verfügt über einen Aufzug.

Wohnen: Alle Zimmer sind modern und komfortabel eingerichtet mit Kleiderschrank, Schreibtisch, Sitzgelegenheit sowie einem voll ausgestatteten Bad und verfügen über Telefon, HD-TV sowie WLAN. Die Zimmer haben einen Balkon (See- oder Landseite).

Kulinarik: Das Frühstücksbuffet mit einmaligem Blick über Sassnitz und die Ostsee sorgt für einen perfekten Beginn des Tages. Im Restaurant PEAK werden Sie zudem zur Kaffeezeit mit köstlichen Torten und Kuchen aus der eigenen Konditorei begrüßt. Am Abend speisen Sie hier und lassen bei einem Glas Wein Ihre Blicke über das rauschende Meer schweifen. Für Hähnchenliebhaber gibt es zudem die kultige Broiler-Bar im Erdgeschoss, wo Ihnen Hähnchenspezialitäten in allen Variationen angeboten werden.

Preise:DZ = Doppelzimmer für 2 Personen, Preis pro Person • **EZ/DZA** = Doppelzimmer für 1 Person allein • **HP** = Halbpension • inkl. Hin- u. Rückfahrt • andere Zimmerarten, nur Frühstück oder dreiwöchige Reise auf Anfrage ...

Ausstattung
der Preiskategorie

- Aufzug
- Hallenbad/Schwimmbad
- Wellnessbereich mit Sauna
- Doppelzimmer (auch zur Alleinnutzung) ca. 20 qm
- Dusche und WC
- Zimmer mit Balkon oder Terrasse
- TV
- Telefon
- Föhn
- Bademantel
- Verpflegung Halbpension

	November-April	Mai & Oktober	Juni-September
DZ Landseite HP, 6 Nächte	998 €	1.259 €	1.339 €
DZ Landseite HP, 13 Nächte	1.739 €	2.159 €	2.359 €
DZA Landseite HP, 6 Nächte	1.298 €	1.639 €	1.798 €
DZA Landseite HP, 13 Nächte	2.359 €	2.898 €	3.279 €







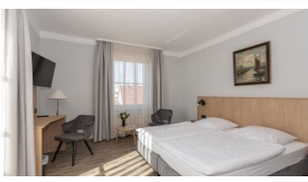

Rügen

Kurhotel Sassnitz

Meer und Hafen erleben

Lage: Oberhalb des Stadthafens gelegen, empfängt Sie das Kurhotel Sassnitz mit einem Gefühl von Weite und Großzügigkeit. Erleben Sie den nautischen Charme des ehemaligen Seemannsheims und profitieren Sie vom idealen Ausgangspunkt zur Erkundung der Insel Rügen. Bestaunen Sie die Kreidefelsen, besuchen Sie den Nationalpark „Jasmund“ oder genießen Sie das Flair der Hafenstadt.

Ausstattung: Der Wellnessbereich des 50 m entfernten Rügen-Hotels samt Schwimmbad und Sauna kann genutzt werden. Das Hotel verfügt über einen Aufzug.

Wohnen: Alle Zimmer sind modern und komfortabel eingerichtet mit Kleiderschrank (mit Safe), Schreibtisch, Sitzgelegenheit sowie einem voll ausgestatteten Bad und verfügen über Telefon, HD-TV sowie WLAN.

Kulinarik: Das reichhaltige Frühstücksbuffet sorgt für einen idealen und energievollen Start in den Tag. Zur Kaffeezeit wird das Café im Obergeschoss vom Rügen-Hotel empfohlen, hier können Sie auch am Abend den einzigartigen Panoramablick über die Ostsee genießen. Für kultige Abwechslung steht Ihnen ebenfalls die Broiler-Bar im Rügen-Hotel zur Verfügung.

Preise:DZ = Doppelzimmer für 2 Personen, Preis pro Person • **EZ/DZA** = Doppelzimmer für 1 Person allein • **HP** = Halbpension im benachbarten Rügen-Hotel • inkl. Hin- u. Rückfahrt • andere Zimmerarten, nur Frühstück...

Ausstattung
der Preiskategorie

- Aufzug
- Doppelzimmer (auch zur Alleinnutzung) ca. 20 qm
- Dusche und WC
- TV
- Telefon
- Bademantel
- Verpflegung Halbpension
- Bus-/Gästekarte

	April	Mai & Oktober	Juni-September
DZ HP, 6 Nächte	939 €	1.198 €	1.339 €
DZ HP, 13 Nächte	1.598 €	2.059 €	2.359 €
DZA HP, 6 Nächte	1.198 €	1.598 €	1.798 €
DZA HP, 13 Nächte	2.079 €	2.859 €	3.298 €





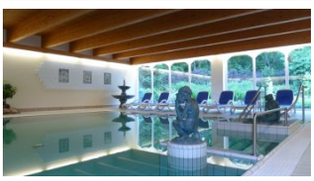

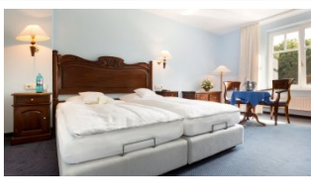

Rügen

Schlosshotel Ralswiek

Ihr romantischer Rückzugsort auf Rügen

Lage: Traumhaft am Großen Jasmunder Bodden gelegen, empfängt Sie das Schlosshotel Ralswiek in seiner historischen Atmosphäre. Das Rügener Haus verbindet Tradition und Romantik mit modernem Komfort.

Ausstattung: Im Wellnessbereich entspannen Sie in Schwimmbad und Sauna, dazu verwöhnt Sie eine umfangreiche Auswahl an Massagen und Beauty-Behandlungen.

Wohnen: Sie wohnen in individuell gestalteten, historischen Zimmern, ob im ehemaligen „Marstall" im Seitenflügel oder im Haupthaus. Jedes Zimmer erzählt seine eigene Geschichte und ist außerdem mit Safe, Schreibtisch und kostenlosem WLAN ausgestattet.

Kulinarik: Nach einem reichhaltigen Frühstücksbuffet speisen Sie im Schlossrestaurant wie zur Grafenzeit: Chefkoch Bernd Krage und sein Team bereiten regionale Klassiker und spannende Gerichte zu, serviert in historischem Ambiente oder auf der Terrasse. Als zertifiziertes Haus der „Regionalen Esskultur Rügen" setzt die Küche auf Qualität und Produkte aus der Region.

Preise:DZ = Doppelzimmer für 2 Personen, Preis pro Person • **EZ** = Einzelzimmer für 1 Person • **HP** = Halbpension • inkl. Hin- u. Rückfahrt • andere Zimmerarten, nur Frühstück oder dreiwöchige Reise auf Anfrage möglich

Ausstattung
der Preiskategorie

- Aufzug
- Hallenbad/Schwimmbad
- Wellnessbereich mit Sauna
- Doppelzimmer ca. 25 qm, Einzelzimmer ca. 18 qm
- Dusche und WC
- TV
- Telefon
- Föhn
- Bademantel
- Verpflegung Halbpension

	November-April	Mai & Oktober	Juni-September
DZ HP, 6 Nächte	1.098 €	1.359 €	1.498 €
DZ HP, 13 Nächte	1.959 €	2.379 €	2.739 €
EZ HP, 6 Nächte	1.398 €	1.698 €	2.039 €
EZ HP, 13 Nächte	2.498 €	3.059 €	3.779 €





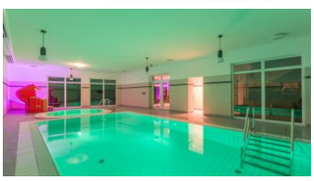



Rügen

Hotel Badehaus Goor

Fürstliche Bädertradition am Bodden – Ihr historisches Wellnesshotel

Lage: Schon bei der Anfahrt von Putbus durch die malerische Fürst-Malte-Allee spüren Sie, wie die Anspannung von Ihnen abfällt. In grüner, ruhiger Lage nahe Putbus empfängt Sie das Hotel Badehaus Goor auf Rügen mit seiner historischen Atmosphäre.

Ausstattung: Der großzügige Wellnessbereich lädt auf über 900 m² zum Regenerieren und Erholen ein. Fernab vom Alltag lassen Sie sich vom Blick auf das Wasser und die umgebende Natur inspirieren, dazu verwöhnt Sie eine umfangreiche Auswahl an Massagen und Beauty-Behandlungen.

Wohnen: Sie wohnen in eleganten, großzügigen Zimmern, vom Classic-Zimmer über Zimmer mit Meerblick bis zur edlen Suite, außerdem mit Safe, Schreibtisch und kostenlosem WLAN.

Kulinarik: Ein reichhaltiges Frühstücksbuffet sorgt für einen energievollen Start in den Tag. Das Restaurant „Zur Goor" verwöhnt Sie mit norddeutscher Küche in maritimer Atmosphäre und Blick auf den Greifswalder Bodden und den Hafen Lauterbach, bei Sonnenschein auch auf der großzügigen Sonnenterrasse.

Preise: DZ = Doppelzimmer für 2 Personen, Preis pro Person • **EZ/DZA** = Doppelzimmer für 1 Person allein • **HP** = Halbpension • inkl. Hin- u. Rückfahrt • andere Zimmerarten, nur Frühstück oder dreiwöchige Reise auf Anfrage möglich

Ausstattung
der Preiskategorie

- Aufzug
- Hallenbad/Schwimmbad
- Wellnessbereich mit Sauna
- Doppelzimmer (auch zur Alleinnutzung) ca. 24 qm
- Dusche und WC
- TV
- Telefon
- Föhn
- Bademantel
- Verpflegung Halbpension
- Bus-/Gästekarte

	November-April	Mai-Juni & Sept-Okt	Juli-August
DZ Classic HP, 6 Nächte	1.098 €	1.379 €	1.439 €
DZ Classic HP, 13 Nächte	1.998 €	2.398 €	2.559 €
DZA Classic HP, 6 Nächte	1.439 €	1.798 €	1.879 €
DZA Classic HP, 13 Nächte	2.598 €	3.259 €	3.398 €





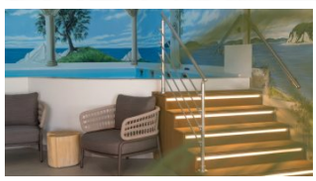

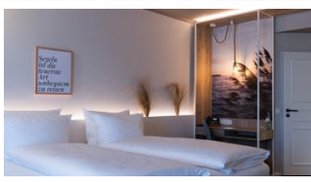

Rügen

Hafenhotel zu Putbus

Erholung mit Boddenblick im Lauterbacher Hafen

Lage: Direkt am Stadthafen von Lauterbach gelegen, ist das aufwendig modernisierte Hafenhotel zu Putbus mit seinen 36 Zimmern ein Wohlfühlort für Naturliebhaber. Genießen Sie die atemberaubenden Sonnenaufgänge und flanieren Sie am Hafen, wo Sie den Booten beim sanften Treiben zusehen.

Ausstattung: Im Außenbereich spenden große Schirme Schatten und schützen bei Wind und Wetter, sodass Sie Kaffee und Kuchen oder ein frisches Fischgericht jederzeit mit Blick auf den Hafen und einer frischen Brise im Gesicht genießen. Zur Erholung laden Sauna und Pool ein.

Wohnen: Ihre klassisch-modernen Doppelzimmer bieten ein gemütliches Doppelbett, sowie Schreibtisch, Safe, Kühlschrank, eine Nespresso-Kapselmaschine und kostenloses WLAN.

Kulinarik: Auch kulinarisch bleibt kein Wunsch offen: Das hoteleigene Hafenrestaurant „Zum kleinen Leuchtturm" verwöhnt Sie mit einem exquisiten Frühstücksbuffet, Kaffeespezialitäten und frischen Eierspeisen. Die Küche setzt auf hochwertige, überwiegend regionale und saisonale Zutaten, abends genießen Sie à la carte.

Preise: DZ = Doppelzimmer für 2 Personen, Preis pro Person • **EZ/DZA** = Doppelzimmer für 1 Person allein • **HP** = Halbpension **außer am Dienstag** • inkl. Hin- u. Rückfahrt • andere Zimmerarten, nur Frühstück oder dreiwöchige Reise auf Anfrage möglich

Ausstattung
der Preiskategorie

- Aufzug
- Hallenbad/Schwimmbad
- Wellnessbereich mit Sauna
- Doppelzimmer ca. 27 qm, Doppelzimmer zur Alleinnutzung ca. 15 qm
- Dusche und WC
- Zimmer mit Balkon oder Terrasse
- TV
- Telefon
- Föhn
- Verpflegung Halbpension
- Bus-/Gästekarte

	November-April	Mai & Oktober	Juni-September
DZ Hofseite, HP, 6 Nächte	1.079 €	1.298 €	1.359 €
DZ Hofseite, HP, 13 Nächte	1.898 €	2.259 €	2.379 €
DZA Hofseite, HP, 6 Nächte	1.479 €	1.698 €	1.798 €
DZA Hofseite, HP, 13 Nächte	2.679 €	3.079 €	3.298 €







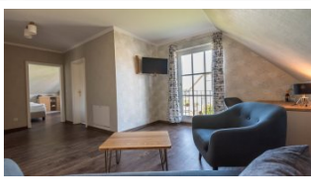

Rügen

Landhotel Kastanienallee

Ruheoase im Grünen mitten auf Rügen

Lage: Das familiengeführte Landhotel Kastanienallee, gelegen auf Deutschlands größter und sonnenreichster Insel, ist umgeben von Wiesen, üppigen Wäldern und herrlichsten Kastanienalleen. Etwas Besonderes sind die sieben reetgedeckten Häuser, eingebettet in eine 10.000 m² große Gartenanlage. Ins ca. 3 km entfernte Putbus benötigen Sie ein Taxi. Dort haben Sie Einkaufsmöglichkeiten oder Anschluss an Bus- und Bahnverbindungen für einen Ausflug.

Ausstattung: Das Hotel ist mit einer kleinen Bibliothek, einer finnischen Sauna (gegen Aufpreis), einem Dampfbad (gegen Aufpreis), einer Infrarotkabine (gegen Aufpreis) sowie einem Innenpool (4 x 8 m groß; gegen Aufpreis) ausgestattet.

Wohnen: Die Komfort Doppelzimmer befinden sich in den ersten Etagen der Häuser, sind etwa 35 m² groß und verfügen über einen getrennten Wohn- und Schlafbereich. Ausgestattet sind sie mit Dusche, WC, Föhn, TV und WLAN.

Kulinarik: Das Restaurant ist bekannt für seine regionale und bodenständige Küche, welche die Produkte der Insel liebevoll in die verschiedensten Gerichte einbindet. Nachmittags lädt der Wintergarten oder die große Terrasse am Gartenteich zu Kaffee und Kuchen ein.

Preise: DZ = Doppelzimmer für 2 Personen, Preis pro Person • **EZ/DZA** = Doppelzimmer für 1 Person allein • **HP** = Halbpension • inkl. Hin- u. ...

Ausstattung
der Preiskategorie

- Hallenbad/Schwimmbad
- Wellnessbereich mit Sauna
- Doppelzimmer (auch zur Alleinnutzung) ca. 35 qm
- Dusche und WC
- TV
- Föhn
- Verpflegung Halbpension

	November-Februar	März-April	Mai-Oktober
DZ Komfort, HP, 6 Nächte	898 €	979 €	1.298 €
DZ Komfort, HP, 13 Nächte	1.579 €	1.698 €	2.239 €
DZA Komfort, HP, 6 Nächte	1.198 €	1.359 €	1.779 €
DZA Komfort, HP, 13 Nächte	2.098 €	2.398 €	3.198 €







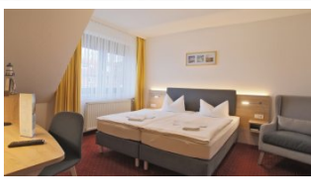

Rügen

Hotel & Restaurant Am Wasser

Ruhe, Wasser und Weite – Ihre Auszeit am Breeger Bodden

Lage: Das Hotel befindet sich in idyllischer Lage am Breeger Bodden in unmittelbarer Nähe zum Hafen von Breege (900 m entfernt) und zum Strand Juliusruh (ca. einen Kilometer entfernt).

Ausstattung: Das Hotel bietet einen Wintergarten, eine Terrasse und eine im maritimen Stil eingerichtete Bar für gemütliche Stunden. Inklusive eines Sanddorn-Begrüßungstrunks und einmal Kaffee und Kuchen.

Wohnen: Alle Zimmer (Doppelzimmer ca. 16 m² und Einzelzimmer ca. 11 m² groß) sind mit Dusche, WC, Kleiderschrank, Schreibtisch, Sessel, Minibar, Flachbild-TV und Föhn ausgestattet. Das Haus verfügt auch über Zimmer im Erdgeschoss.

Kulinarik: Morgens wird Ihnen ein vielseitiges Frühstücksbuffet für den gelungenen Start in einen ereignisreichen und erholsamen Urlaubstag geboten. Als besonderen Service können Sie Lunchpakete für Ihre Exkursionen und Ausflüge bekommen. Das Hotelrestaurant bietet eine vielfältige und gesunde Küche mit ausgewählten Produkten aus der Region – täglich frisch zubereitet vom erfahrenen Küchenteam. Zum Abendessen gibt es täglich ein Tellergericht (Auswahl zwischen Fisch, Fleisch, vegetarisch und Brotzeit).

Preise:DZ = Doppelzimmer für 2 Personen, Preis pro Person • **EZ** = Einzelzimmer für 1 Person • **HP** = Halbpension • inkl. Hin- u. Rückfahrt • andere Zimmerarten, nur Frühstück oder dreiwöchige Reise auf Anfrage ...

Ausstattung
der Preiskategorie

- Doppelzimmer ca. 16 qm, Einzelzimmer ca. 11 qm
- Dusche und WC
- TV
- Föhn
- Verpflegung Halbpension
- Bus-/Gästekarte

	November-April	Mai & Oktober	Juni-September
DZ HP, 6 Nächte	879 €	1.159 €	1.279 €
DZ HP, 13 Nächte	1.479 €	1.959 €	2.198 €
EZ HP, 6 Nächte	1.079 €	1.379 €	1.539 €
EZ HP, 13 Nächte	1.798 €	2.359 €	2.679 €





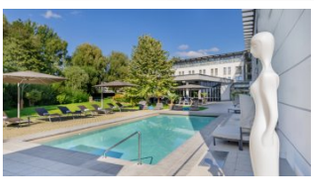

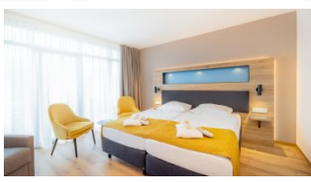

Rügen

Parkhotel Rügen

★★★★ S **So fühlt sich Urlaub an**

Lage: Zentral in Bergen auf Rügen, im Herzen der Insel, ist das Parkhotel Rügen der ideale Ausgangspunkt: Nur wenige Kilometer trennen Sie von den schönsten Stränden und Wanderwegen. Genießen Sie die Ruhe des angrenzenden Stadtparks oder schlendern Sie ins nahe Bergener Stadtzentrum mit seinen Cafés und Geschäften (der Anstieg dorthin ist für Rollatoren allerdings weniger geeignet).

Ausstattung: Im Wellnessbereich entspannen Sie in finnischer Sauna, Außensauna, Dampfbad und Infrarotwärmekabine. Ein besonderes Highlight ist die Sonnenterrasse mit ganzjährig beheiztem Außenpool und Liegewiese. Barrierefreie Eingänge erleichtern Ihnen den Aufenthalt.

Wohnen: Ihre Zimmer sind komfortabel und wohnlich eingerichtet, mit Kühlschrank, Safe, Internetzugang und digitaler Gästemappe.

Kulinarik: Das Frühstücksbuffet bietet alles für einen guten Start in den Tag, abends erwartet Sie im Rahmen der Halbpension ein 3-Gang-Menü oder großzügiges Buffet. Im hauseigenen Restaurant Fienhuus genießen Sie dazu ausgewählte Weine und regionale Biere.

Preise: DZ = Doppelzimmer für 2 Personen, Preis pro Person • **EZ** = Einzelzimmer für 1 Person • **HP** = Halbpension • inkl. Hin- u. Rückfahrt • andere Zimmerarten, nur Frühstück oder dreiwöchige Reise auf Anfrage möglich

Ausstattung
der Preiskategorie

- Aufzug
- Hallenbad/Schwimmbad
- Wellnessbereich mit Sauna
- Doppelzimmer ca. 23 qm, Einzelzimmer ca. 23 qm
- Dusche oder Badewanne nach Wunsch und WC
- TV
- Telefon
- Föhn
- Bademantel
- Verpflegung Halbpension

	November-April ohne | mit Paket	Mai & Oktober ohne | mit Paket	Juni-September ohne | mit Paket
DZ HP, 6 Nächte	979 € | 1.279 €	1.239 € | 1.539 €	1.339 € | 1.598 €
DZ HP, 13 Nächte	1.698 € | 2.339 €	2.139 € | 2.779 €	2.339 € | 2.959 €
EZ HP, 6 Nächte	1.259 € | 1.539 €	1.539 € | 1.798 €	1.639 € | 1.898 €
EZ HP, 13 Nächte	2.198 € | 2.798 €	2.679 € | 3.298 €	2.879 € | 3.498 €



Kap Arkona mit Kreidefelsen
Rügen

Reisebedingungen / AGB

FürdenReisepreisunddiedurchdenEintrittder Ersatzperson entstehendenKostenhaftenderangemeldeteTeilnehmerunddie ErsatzpersonalsGesamt -schuldner.

9. NichtinAnspruchgenommeneLeistung/Reiseabbruchdurchden Kunden

9.1 NehmenSieeinzelneReiseleistungen,dielhnenordnungsgemäß angebotenwurden,nichtinAnspruchausGründen,dielhnen zuzurechnensind(z.B. wegenvorzeitigerRückreiseoderaus sonstigenzwingendenGründenwieeigeneKrankheit),habenSie keinenAnspruchaufanteiligeErstattungdesReisepreises.

9.2 WirwerdenunsimFallevonZiff.9.1umErstattungdererspartен Aufwendungensowieerzielter Erlöseausder Verwertungdernichtin Anspruchgenommenen Leistungendurchdie Leistungsträger bemühen.DieseVerpflichtungentfällt,wennessichumvöllig unerhebliche Leistungenhandeltoderwenneinер Erstattung gesetzlicheoderbehördliche Bestimmungenentgegenstehen.

10. KündigungdurchdenReiseveranstalter

10.1 Wirkönnenden Reisevertrag ohneEinhaltungeinerFrist kündigen , wenndieDurchführungder Reisetrotz einerentsprechendenAb - mahnungdurchunsvomKundennachhaltiggestörtwird,sodass seineweitereTeilnahmefüruns ,denLeistungsträger(z.B.Hotel) und/oderdieReiseteilnehmernichtmehrzumutbarist.Diesgiltauch, wennderKundesichnichtansachlichbegründeteHinweisehältoder sichinsolcheinemMaßvertragswidrigverhält,dassdiesofortige AufhebungdesVertragesgerechtfertigtist. DiesgiltauchbeiAntritt derReise,obwohlkeineReisefähigkeit(sieheZiff.2.2)gegebenist. Wir behalteni ndiesemFalldenAnspruchaufdenReisepreis,soweitsich nichtersparteAufwendungenundVorteileauseinеranderweitigen VerwertungderReiseleistung(en)ergeben.Schadensersatzansprüche imÜbrigenbleibenunberührt.Evtl.Mehrkostenfürdie Rückbeförde rungträgtderStörerselbst.

10.2 Wirkönnenden **Reisevertrag** zudem **fristloskündigen** ,wenn wiran derDurchführung derReise aufgrundunvermeidbareraußerge - wöhnlicherUmständeanderErfüllungdesVertragesgehindertsind, z.B. wegenErkrankungoderpersönlicherVerhinderungsämtlicher fahrberechtigterAngestellterdesVeranstalters undtrotzBemü - hungeneinErsatzfahrernichtorganisieren werden konnte.Wir werdenSieindiesemFallsofort überdenRücktrittundden Rücktrittsgrund informieren. IndiesemFallverlierenwirdenAnspr uch aufdenvereinbartenPreis.

10.3Siesindverpflichtet,jederzeitdielhnenzumutbarenSchritte(z.B. InformationdesVeranstalters)zuunternehmen,umdrohende ungewöhnlichhoheSchädenabzuwendenodergeringzu halten.

11. Mindestteilnehmerzahl

11.1. Wirweisenausdrücklichdaraufhin,dassaufalleunsereangebotenen ReiseneineMindestteilnehmerzahlvon4Personengilt.Istdiese Personenzahlnichterreicht,könnenwirvorReiseantritterklären,dass dieReiseaufgrundderzugeringenBeteiligu ngnichtdurchgeführt wirdundden **Rücktritt** vonderReiseerklären(ZugangbeimKunden).

11.2 WirsendenIhnendieErklärungnachZiff.11.1unverzüglichnach Kenntnisvondernichterreichten Teilnehmerzahl,spätestensbiszwei WochenvorReisebeginn,zu.WiriminformierenSieselbstverständlich frühestmöglich,sofernzueinemfrüherenZeitpunkt bereitsersichtlich wird,dassdieMindestteilnehmerzahlnichterreichtwerdenkann. Sie erhaltendengezahltenReisepreisdannunverzüglichinjedemFall innerhalbvon14Tagennachde m ZugangderRücktrittserklärung zurück.

12. AußergewöhnlicheUmstände,HöhereGewalt

12.1 WegenderKündigungdesReisevertragesinFällenhöhererGewalt verweisenwirauf§651jBGB.Dieserhat folgendenWortlaut:

„(1) WirddieReiseinfolgebeiVertragsabschlussnicht voraussehbarerhöhererGewalterheblicherschwert,gefährdet oderbeeinträchtigt,sokönnensowohlderReiseveranstalterals auchderReisendedenVertragalleinnachMaßgabedieser Vorschrift kündig en.

(2) WirdderVertragnachAbsatz1gekündigt,sofindetdie Vorschriftes§651eAbs.3Satz1und2,Abs.4Satz1 Anwendung.DieMehrkostenfürdieRückbeförderungsindvon denParteienjezurHälftezutragen.ImÜbrigenfallendie Mehrkostendemreis endenzurLast."

12.2 SofernIhrReisevertragdieBeförderungmitumfasst,werdenwirSie zurückbefördern.InjedemFallergreifenwirdiezur Vertragsaufhebungerforderlichen Maßnahmen.

13. Abhilfe,Minderung,Kündigung

13.1 WirdeineReiseleistungnichtodernichtvertragsgemäßerbracht, könnenSie **Abhilfe** (Mangelbeseitigungodergleichwertige Ersatz - leistung) verlangen.Wirsindberechtigt,mitErbringungeinergleich - oderhöherwertigen ErsatzleistungAbhilfezuschaffen.Wir können dieAbhilfeverweigern,wenn sie unmöglichodermitunverhält - nismäßigen Kostenverbundenist .

13.2 Reisemängelsind **beiuns** direkt schriftlich anzuzeigen,soweitdies Ihnennichtwegenerheblicher Schwierigkeitenunzumutbarist. **Wenn wirwegeneinerschuldhaftenUnterlassungderMängelanzeigenicht Abhilfeschaffenkönnen,könnenSiewederMinderungs -,noch Schadensersatzansprücheim Hinblickauf mangelhafte Leistungen geltend machen.**

13.3.Siekönnenselbstzur Abhilfeschreiten,wenndieReiseeinen Mangel oderMängelaufweist,Sieunseineangemesseneˊ FristzurAbhilfe gesetztundwirbiszumAblaufdieserˊ FristnichtfürAbhilfe(vgl.Ziff. 13.1. und13.2)gesorgthaben.SiekönnendannErsatzIhrererfor - derlichenAufwendungenverlangen.KeineFristsetzungistbei VerweigerungderAbhilfe,beibesonderem InteressedesKundenan sofortigerSelbsthilfeundbeiunverhältnismäßigemAufwandfüruns erforderlich.

13.4 SiekönnennachReiseende **Minderung** (Herabsetzung)desReise - preisesverlangen,fallsReiseleistungennichtvertragsgemäßerbracht wordensindundSieesnichtschuldhaftunterlassenhaben,den Mangelunverzüglich(ohneschuldhaftesZögern)anzuzeigen.

13.5 WirdeineReiseinfolgeeinesMangelserheblichbeeinträchtigtund leistenwirinnerhalbeinerangemessenenFristtrotzAufforderung durchSiekeineAbhilfeoderbedarfeskeinerFristsetzung,weilAbhilfe unmöglichistoderverweigertwirdoderdie KündigungdesVertrages durcheinbesonderesInteresselhrerseitsgerechtfertigtist,können SieimRahmendergesetzlichenBestimmungenden **Reisevertrag** – in IhremeigenenInteresseundausBeweissicherungsgründenwird Schriftformempfohlen – **kündigen** .Dasselbegilt,wennIhnendieReise infolgeeinesMangelsauseinemwichtigem,unserkennbaremGrund nichtzuzumutenist.

13.5.1 WirwerdennachderKündigungdieerforderlichenMaß - nahmenzutreffen,fürIhreRückbeförderungsorgenunddie Mehrkostentragen,wenndieBeförderungBestandteildes Reisevertragesist.

13.5.2 Bei berechtigterKündigung schuldenSieunsnurdenaufdiein Anspruchgenommenen(bzw.zurBeendigungder Pauschalreisenochzuerbringenden)L eistungen entfallenden Teildesvereinbarten Preises.

13.6 SiekönnenunbeschadetderMinderung(Ziffer13.4)oderder Kündigung(Ziffer13.5)Schadensersatzwegen Nichterfüllungver - langen,esseidenn,derMangelberuhtaufeinem Umstand,denwir nichtzuvertretenhaben.SiekönnenSchadenersatzauchwegen nutzlosaufgewandterUrlaubszeitverlangen,wenndieReisevereitelt odererheblichbeeinträchtigtwordenist.

13.7. DieReiseleitungistnichtbefugt,Ansprücheanzuerkennen.

14. Schadensersatz, Haftungsbeschränkung

14.1 BeiVorliegeneinesLeistungsmangels könnenSie unbeschadetder Herabsetzungdesvereinbarten Preises(Minderung)oderder KündigungSchadensersatzverlangen,esseidenn,derLeistungs - mangelistvonIhnenverschuldetodervoneinem Drittenverschuldet, derwederLeistungserbringeristnochinanderer Weiseander Erbringungdervondem Vertragumfassten Leistungenbeteiligtist undfürunsnichtvorhersehbarodernichtvermeidbarwarodurch unvermeidbare,außergewöhnliche Umständeverursachtwurde.

14.2. **Vertragliche Schadenersatzansprüche**
Unsere vertragliche Haftungfür Schäden,dienicht Körperschäden sind,istaufden **dreifachen Reisepreisbeschränkt,** soweitIhnenein Schaden nichtschuldhaft herbeigeführt wird .

14.3 **Deliktische Schadenersatzansprüche**
Fürallegegenunsgerichtetenschadenersatzansprüche ausunerlaub - terHandlung,dienichtauf Vorsatzodergrober Fahrlässigkeitberu - hen,istdieHaftungfürSachschädenaufdieHöhedesdreifachen Reisepreisesbeschränkt.DieseHaftungshöchstsummengeltenjeweils jeKundenundReise.

14.4 WirhaftennichtfürLeistungsstörungen,Personen - undSachschäden imZusammenhangmitLeistungen,dieals Fremdleistungenlediglich vermitteltwerden(z.B.Ausflüge,Sportveranstaltungen,Theater - besuche,Ausstellungen,besondere Beförderungsleistungenvonund zumausgeschriebenenAusgangs - undZielort),wenndieseLeistungen inderReiseausschreibungundderBuchungsbestätigungausdrücklich undunterAngabedesvermitteltenVertragspartnersals **Fremdleistungen** soeindeutiggekennzeichnetwerden,das ssiefür Sie erkennbarnichtBestandteil unsererReiseleistungensind.Wi rhaften jedoch

14.4.1 fürLeistungen,welchelhreBeförderungvom ausgeschriebenenAusgangsortderReisezum ausgeschriebenenZielort,Zwischenbeförderungenwährend derReiseunddieUnterbringungwährendderReisebeinhalten sowie

14.4.2 wennundinsoweitfüreinenSchadendesKundendie VerletzungvonHinweis -,Aufklärungs - oder Organisationspflichtendurchunsursächlichgewordensind.

14.5 GeltenfüreinevoneinemLeistungsträgerzuerbringende Reiseleistunginternationale Übereinkommenoderauf diesen beruhendegesetzliche Bestimmungen,nachdeneneinAnspruchauf Schadensersatznurunterbestimmten Voraussetzungenoder Beschränkungengeltendgemachtwerdenkann,sokönnenwiruns gegenüberIhnenaufdieseÜbereinkommenunddiedarauf beruhenden gesetzlichen Bestimmungenberufen.

14. DieBeteiligungan **Sport - undanderen Ferienaktivitäten** habenSie selbstverantworten.Sportanlagen,GeräteundFahrzeugesolltenvor Inanspruchnahmedurch Sieüberprüftwerden.FürUnfälle,diebei Sportveranstaltungenundanderen Ferienaktivitätenauftreten, haftenwirnur,wennunseinVerschuldentrifft.Wirempfeh lenden AbschlusseinerUnfallversicherung.

15. MitwirkungspflichtendesKunden

15.1 JederKundeistfürseine **rechtzeitige Anreise zum Abreiseort** selbst verantwortlich,esseidenn,eineVerspätungberuhtaufeinervorsätz - lichenodergrobfahrlässigenPflichtverletzungdesVeranstalters.

15.2 **Mitwirkungspflicht,Beanstandungen**

15.2.1 Siesindverpflichtet,beiLeistungsstörungenimRahmender gesetzlichenBestimmungendaranmitzuwirken,evtl.Schäden zuvermeidenodergeringzuhalten. DeshalbsindSiever - pflichtet,allesIhnenZumutbarezutun,umzueinerBehebung derStörungbeizutragenundeventuellentstehendenSchaden möglichstgeringzuhaltenoderganzzuvermeiden.Siesind insbesondereverpflichtet,IhreBeanstandungenunverzüglich anzuzeigen.Die sgiltnurdannnicht,wenndieAnzeige erkennbarausschtslosoderausa nderenGründenunzumutbar ist.

15.2.2SolltenSiewiderErwartenGrundzurBeanstandunghaben,ist dieseanOrtundStelleunverzüglichunsmitzuteilenundAbhilfe zuverlangen.Sindwirnichterreichbar,wendenSiesichanden Leistungsträger (z.B.Hotelier).DienotwendigenTelefon - nummernsowieE -Mail -AdressenfindenSieinIhremReiseplan (beiticketlosemReisen)bzw.inIhrenReiseunterlagenoderin derLeistungsbeschreibung.
VersäumenSieschuldhaft,einenaufgetretenenMangel unverzüglichanzuzeigen,tritteineMinderungdes Reisepreises nichtein(Ziffer13.4).

16. Reiseversicherungen

16.1WirempfehlenIhnendenAbschlusseinesumfassendenReiseversi - cherungs -Pakets,dasfolgendeVersicherungsleistungenenthält:Reise - rücktrittskostenversicherung,Kranken -Rücktransport -Versicherung, Reiseabbruchversicherung,(Auslands -)Reisekranken -Ver sicherung sowieReise -Assistance.

16.2 WirbietenbeiBedarfundWunschdenAbschlusseinesVer - sicherungspaketsbzw.separatzubuchenderReiseversicherungender ERGOReiseversicherungAG an,wobeider Versicherungsvertrag jeweilszwischendemKundenundder ERGOReiseversicherungAG geschlossenwird.EinzelheitenzumVersicherungsschutz,insbesondere diemaßgeblichenUnterlagenerhaltenSiebeiuns.

17. Pass -,Visa - undGesundheitsbestimmungen

17.1 WirunterrichtenStaatsangehörigendesEU -Mitgliedstaates,indemdieReise angebotenwird,überBestimmungenvonPass -,Visa - und Gesundheitsvorschriftensowiedereneventuelle Änderungenvor Reiseantritt. FürAngehörigeandererStaatengibtdaszust ändigeKonsulat Auskunft.Dabei wirddavonausgegangen,dasskeineBesonderheiteninderPersondesKunden undeventuellerMitreisender(z.B.Doppelstaatsangehörigkeit, Staatenlosigkeit)vorliegen.

17.2 FürdasBeschaffenundMitführendernotwendigenReisedokumente, eventuellerforderlichelmpfungensowiedasEinhaltenvonZoll - und Devisenvorschriftensindausschließlich Sieverantwortlich.Nachteile,dieaus demNichtbefolgendieserVorschriftenerwac hsen,z.B.dieZahlungvon Rücktrittskosten,gehenzulhrenLasten.Diesgiltnicht,soweitwirSie schuldhaft nicht,unzureichendoderfalschinformiertha ben.

17.3 Wirhaftennichtfürdierechtzeitige Erteilungundden Zugangnotwendiger Visadurchdiejeweiligediplomatische Vertretung,wennSieunsmitder Besorgungbeauftragthaben,essei denn,dasswireigenePflichtenschuldhaft verletzthaben.

18. Datenschutz

18.1 DiepersonenbezogenenDaten,dieSieunszurVerfügungstellen,werden elektronischverarbeitetundgenutzt,soweitsiezurVertragsdurchführung erforderlichsind. Allelhrepersonenbezogenen Datenwerdennach deutschemundeuropäischem Datenschutzrechtbearbeitet.Weitere InformationenzumUmgangmitlhren Datenfinden Sieinunserer Datenschutzerklärungunterwww.seniorenausflug.de.

18.2 WirmöchtenSiedarüberhinauszukünftigschriftlichüberaktuelle Angebote informieren.Wirverwendenhierfürdieunsübergebenenpersonenbezogenen Daten,soweitnichtfürunserkennbarist,dassSiediesnichtwünschen.Wenn SiedieZusendungvonIn formationennichtwünschen,müssenSiediesuns schriftlichmitzuteilen.

19. Fristen,VerjährungundAbtretung

19.1 AnsprüchewegennichtvertragsgemäßerErbringungderReise - ausgenommenKörperschäden - sind gemäß§651jBGB spätestens **innerhalb vonzweiJahren** nachdervertraglichvorgesehenenBeendigungderReise **gegenüberuns** (Adressesieheuntennach Ziffer20) geltendzumachen.Dies sollteinIhremeigenenInteresseschriftlichgeschehen.NachFristablauf könnenSieAnsprüchenurnochgeltendmachen,wennSieohneVerschulden gehindertwaren,dieFristeinzuhalten.DerTagdesReiseendeswirdbei Berechnungder Monatsfristnichtmitgerechnet.

19.2 DieAnsprüchedesKundenaufz.B.Minderung,KündigungundSchadenersatz verjährendreiJahrenachdemvertraglichenReiseende.Fürden Verjährungsbeginngilt§199Abs.1BGB

19.3 DieAbtretungvonAnsprüchengegenunsistausgeschlossen.Diesgiltnicht untermitreisendenFamilienangehörigenoderMitreisendeneinergemeinsam angemeldetenGruppe.

20. Allgemeines

20.1 AufdasVertragsverhältniszwischenunsundIhnenfindetausschließlich deutschesRechtAnwendung.DiesgiltauchfürdasgesamteRechtsverhältnis.

20.2. SoweitbeiKlagendesKundengegenunsimAuslandfürunsereHaftungdem GrundenachnichtdeutschesRechtangewendetwird,findetbezüglicher Rechtsfolgen,insbesonderehinsichtlichArt,UmfangundHöhelhrer Ansprücheausschließlichdeutsches Re chtAnwendung.

20.3. SiekönnenunsnuranunseremSitzverklagen.

20.4. FürunsereKlagengegenSieist hiermitunserSitzalsGerichtsstandvereinbart. FürKlagengegenKundenbzw.VertragspartnerdesReisevertrages,die Kaufleute,juristischePersonendesöffentlichenoderprivatenRechtsoder Personensind,dielhren Wohnsitzodergewöhnlichen Aufenthaltsortim Auslandhabenoderderen Wohnsitzoderge wöhnlicher Aufenthaltim ZeitpunktderKlageerhebungnichtbekanntist,wirdalsGerichtsstand ebenfalls derSitzdesVeranstaltersvereinbart.

20.5. DieUnwirksamkeiteinzelner Bestimmungendes Reisevertrageshatnichtdie Unwirksamkeitdesgesamten Reisevertrages zur Folge.Dasgleichegilt für die vorliegenden Reisebedingungen.

20.6. DievorstehendenBestimmungengeltennicht,wennundinsoweitaufden Reisevertraganwendbare,nichtabdingbare Bestimmungen im Mitgliedstaat derEU,demderKundeangehört,fürdenKundengünstigersindalsdie vorstehenden Bestimmungenoderdieent sprechendendeutschen Vorschriften.

20.7 DieseReisebedingungenundHinweisegeltenfürdenReiseveranstalter

SeniorenausflugKellerGmbHel.:08376 – 929272
GFStefanKeller
Alpenblickstr.17E -Mail: info@seniorenausflug.de
87477Sulzberg Homepage:www.seniorenausflug.de

20.8 AlleBildermitnachstehendenAusnahmensindEigentumdes Reiseveranstalters:
DieBilderundFotomaterialienzudeneinzelnenHotelsundaufden Hotelseitensindentweder Eigentumderjeweiligen Hotels,Hoteliersoder Hotelgesellschaftenoderdie Hotels,HoteliersoderHotelgesellschaftensind Nutzungsberechtigtemitder Befugnisz urWeitergabeder Bilderunddes FotomaterialsandieSeniorenausflugKellerGmbHzuWerbezwecken.©Alle RechtederHotels,HoteliersundHotelgesellschaftenvorbehalten.
EigentumandenBildern: 873806868 – Kuh -Allgäu -lustig -Alpen: © Dominik Ultes – AdobeStock; 83661660 – Oberstaufen imAllgäu:©stefanasal – Fotolia.com/AdobeStock ; 88599055 – SommeramHopfenseeimAllgäu:© ARochau – Fotolia.com/AdobeStock ; 94066211 – verschneiteGipfelrundum Oberstdorf:©ARochau – Fotolia.com/AdobeStock ; 188850205 – Kneipp - DenkmalinBadWörishofen:©traveldia – AdobeStock ; 32375300 – Frühling imKleinwalsertal:©falke100 – Fotolia.com/AdobeStock ; 54864588 – Seemit BergundWald:©BerndSchmidt – Fotolia.com/AdobeStock ; Teambilder: © FPCaptureFrancescoParatore , © Pocher,GbRBurwitz Pocher , © Fotostudio - FotoGalerie 5600k ; MercedesSprinter:©Mercedes -BenzAG

20.9 DieEuropäischeKommissionstelltunter http://ec.europa.eu/consumers/odr/ einePlattformzurOnline -Beilegungverbraucherrechtlicher Streitigkeiten bereit.DieSeniorenausflugKellerGmbHnimmtderzeitnichtandiesem freiwilligenVerfahrenzuralternativen Streitbeilegungteil.DaherkanndieOS - Plattformvonunserenkundenni chtgenutztwerden.

20.10StandderHotelklassifizierungen 07.11.202 4.

Text zu klein?

Sie haben die Print-Version und der Text ist nicht lesbar? Per QR-Code oder Link gelangen Sie Online-Ansicht die Sie sich auch gerne vorlesen lassen können.

Wir freuen uns mit Ihnen auf die Reise zu gehen.

Kontakt & Buchung

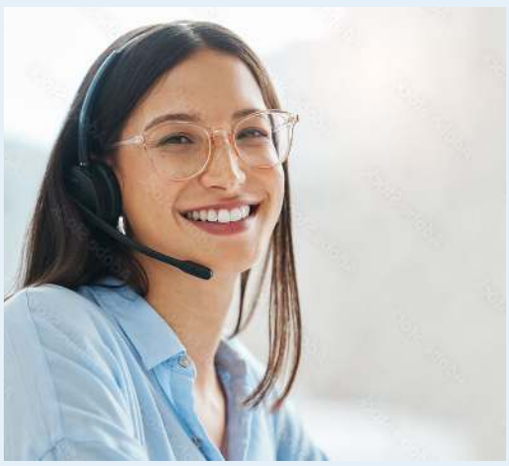

Sie haben Fragen oder möchten direkt buchen?

Das Team von Seniorenausflug berätn Sie gerne – persönlich und am Telefon. Rufen Sie uns einfach während unserer Öffnungszeiten an:

0 83 76 – 92 92 72

Montag bis Freitag:
08:00 - 17:00 Uhr

Samstag und Sonntag:
Geschlossen

Seniorenausflug KELLER

Seniorenausflug KELLER GmbH
Alpenblickstr. 17
D-87477 Sulzberg
Telefax 08376 - 929271
E-Mail: info@seniorenausflug.de