

Böhmen | 2026

persönlich.
freundlich.
kompetent.

Seniorenausflug
KELLER

REISEN FÜR ERHOLUNG & WELLNESS MIT HAUSSTÜRABHOLUNG.

Lieber Reisegast,

herzlich Willkommen bei Seniorenausflug Keller, Ihrem persönlichen Reiseveranstalter für Reisen nach Böhmen in der Tschechischen Republik.

Seit dem Jahr 2014 sind wir bestrebt, unseren Gästen einen wunderschönen und unvergesslichen Urlaub zu bescheren.

Mit unseren bequemen Kleinbussen holen wir Sie direkt vor Ihrer Haustüre ab und bringen Sie an Ihr Urlaubsziel.

Abseits des Massentourismus bieten wir Ihnen Vorzüge und einen Service, den auch Sie schnell zu schätzen wissen, denn wir gehen individuell auf Ihre Bedürfnisse ein.

Wir würden uns freuen, Sie bald als Gast auf einer unserer Reisen begrüßen zu dürfen. Sollten Sie Fragen zu unserem Katalog oder unseren Reisen haben, so zögern Sie nicht uns anzurufen.

Es grüßt Sie herzlichst Ihr,

Stefan Keller, Geschäftsführer

Weiterempfehlungsrate 98,7%

Unsere Gäste können nicht irren: Wir sind stolz auf die überaus positive Resonanz unserer Gäste. Dies bedeutet uns sehr viel und bestärkt uns weiterhin auf unserem Weg.

95,4% unserer Gäste beurteilen unser Preis-/ Leistungsverhältnis im Reisejahr 2025 als gut oder sehr gut.

98,7% unserer Gäste empfehlen unser Unternehmen ihren Freunden und Verwandten im Reisejahr 2025 weiter.

Für dieses erneut tolle Ergebnis und das damit ausgedrückte Vertrauen bedanken wir uns bei unseren Gästen aufs herzlichste!



Bequeme Abholung mit unseren klimatisierten und räumlich großzügigen Kleinbussen direkt von der Haustüre. Immer moderne Kleinbusse sowie unsere erfahrenen Busfahrer sorgen dafür, dass Sie Ihren Urlaub von Anfang an genießen können.

Im Gegensatz zu einigen anderen Anbietern ist bei uns die Mitnahme von Rollatoren oder Gehilfen **kostenfrei.**

Kein Umsteigen in einen großen Bus, kein Gepäck schleppen und keine Wartezeiten!

Kontakt

Seniorenausflug Keller GmbH
Alpenblickstr. 17
87477 Sulzberg

Telefon: 0 83 76 / 92 92 72
aus der Schweiz: 0049 / 8376 / 92 92 72

E-Mail: info@seniorenausflug.de
Homepage: www.seniorenausflug.de

Wir bringen Sie in den Urlaub

Hinter jeder Reise steht ein eingespieltes, herzliches Team, das Sie persönlich begleitet. Von der Beratung am Telefon bis zur sicheren Fahrt von Tür zu Tür. Lernen Sie die Menschen kennen, die Ihren Urlaub möglich machen.

Wir freuen uns mit Ihnen auf die Reise zu gehen - Ihre Chauffeure vom Seniorenausflug Keller.



André



Andreas



Andy



Anja



Arie



Dietmar



Frank



Holger



Jens



Jörg



Lothar



Manfred



Michael



Sabine



Stefan



Thorsten

Buchung

Buchung: Buchen Sie Ihren Urlaub einfach und sicher direkt über uns. Wir bitten Sie, Ihren Urlaub in Ihrem eigenen Interesse möglichst frühzeitig zu buchen, damit wir Ihnen Ihre Wunschreisezeit und Ihr Wunschhotel auch ermöglichen können. Sollten Sie Fragen haben, zögern Sie nicht und rufen Sie uns an.

Abholtage

Der Wochentag ist je nach Region unterschiedlich. Als grobe Richtlinie gelten folgende Abholtage:

- Sonntag: Nordrhein-Westfalen, Hessen und nördliches Rheinland-Pfalz;
- Dienstag: Württemberg, Nordbaden, südliches Rheinland-Pfalz und Saarland;
- Donnerstag: Südbaden, Schweiz, Niedersachsen, Bremen, Hamburg, Schleswig-Holstein, Thüringen, Sachsen, Sachsen-Anhalt, Brandenburg, Berlin, Mecklenburg-Vorpommern, Franken und Bayern.

Reisefähigkeit

Um mit uns reisen zu können, sind Sie nicht auf Hilfe oder Pflege anderer Personen angewiesen. Sie müssen Ihre körperlichen Bedürfnisse eigenständig und sicher bewältigen. Die Hotels und unsere Fahrer können leider keine pflegerischen Leistungen oder größere Hilfestellungen erbringen. In unser Fahrzeug können Sie mit Hilfe einer Trittstufe selbstständig einsteigen. Sollten Sie gesundheitliche Einschränkungen haben, so teilen Sie uns dies in Ihrem eigenen Interesse bitte unbedingt mit.

Auf der Fahrt

Ihre Sicherheit auf den Reisen ist unser wichtigstes Anliegen. Verantwortliche Fahrer im Besitz eines Personenbeförderungsscheins sind Ihre Chauffeure. Da wir mit Kleinbussen fahren, kommen Sie schneller zu Ihrem Urlaubsziel, als dies bei Fahrten mit großen Bussen der Fall wäre. Während der Fahrten legen wir regelmäßig oder auch nach Ihren Wünschen Pausen ein.

Reisedokumente

Bitte nehmen Sie Ihren gültigen Personalausweis oder Reisepass mit.

Check in im Hotel

Wir wollen Sie am Anreisetag möglichst frühzeitig in Ihr Hotel bringen. Dies passiert in wenigen Fällen, bevor Ihr Hotelzimmer evtl. bezugsfertig ist. Wir denken, dass dies dennoch in Ihrem Sinne ist, denn so können Sie Ihren Urlaub schon frühzeitig bei einem Kaffee, Sekt oder mit einem Spaziergang gemütlich und nicht erst am Abend beginnen.

Check Out im Hotel

Am Abreisetag holen wir Sie im Lauf des Vormittags so spät, wie möglich, spätestens ca. 11 Uhr ab. In sehr seltenen Ausnahmefällen kann es sein, dass wir Sie am Abreisetag aus logistischen Gründen vor der offiziellen Frühstückszeit des Hotels abholen müssen.

Sprache im Hotel

Die Hotels in Böhmen sind sehr gut auf die vielen deutschen Urlauber eingestellt. Obwohl eine Vielzahl an Hotelmitarbeitern deutsch spricht, können wir Ihnen nicht garantieren, dass Sie in jedem Hotel einen deutschsprachigen Ansprechpartner haben. Geringe englische oder auch russische Sprachkenntnisse sind hilfreich, aber wie geschrieben, nicht unbedingt notwendig.

Verpflegung im Hotel

Einige Hotels bieten neben dem Frühstück (Kürzel: ÜF), auch Mittag- und Abendessen an. In der Regel beinhaltet Halbpension (HP) ein Abendessen und Vollpension (VP) zusätzlich ein Mittagessen. Halbpension Plus (HP+) besteht aus einem Abendessen und am Mittag oder Nachmittag kleinere Gerichte, Snacks, Suppen oder Kuchen, je nach Hotel.

Pakete

Die in unseren Katalogen angebotenen Kur- oder Wellnesspakete können unter bestimmten Voraussetzungen (ärztliche Verordnung vorab) von Ihrer deutschen Krankenkasse als ambulante Vorsorgeleistung bezuschusst werden. Wichtiger Hinweis: Der Begriff „Kurpaket“ oder „Wellnesspaket“ beschreibt ein touristisches Reiseangebot und ist kein Heil- oder gesundheitliches Leistungsversprechen.

Weihnachten/Silvester

Für diese Wochen gelten andere, als die im Katalog genannten Preise. Je nach einzelner Anfrage beim jeweiligen Hotel.

Reisebedingungen / AGB

Für unsere Reisen gelten unsere Reisebedingungen / AGB, die wir Ihnen auf der vorletzten Seite abgedruckt haben. Bei einer Reise- und Ausflugsbuchung erklären Sie sich mit unseren Reisebedingungen / AGB einverstanden.

Kurtaxe

Diese fällt zuzüglich zum Reisepreis an und ist vor Ort im Hotel zu begleichen.

Preise

Die im Katalog genannten Preise verstehen sich wie folgt: Inklusive gesetzlicher Mehrwertsteuer, pro Person, inklusive Anfahrt von Ihrem Wohnhaus zum Hotel und inklusive Rückfahrt vom Hotel zu Ihrem Wohnhaus. Einige der Hotels bieten ihre Zimmer nur mit „ab“-Preisen an. Eventuell weichen die Preise je nach Kategorie und Verfügbarkeit von den im Katalog stehenden Preisen ab. In solch einem Fall wird Ihnen dies vor einer Buchung selbstverständlich mitgeteilt und angeboten.

Reiserücktrittschutz

Wir empfehlen den Abschluss einer Reiserücktritts-versicherung. Falls Sie Ihre Reise wegen eines versicherten Grundes nicht antreten können, wird Ihnen mit Reiserücktrittschutz Ihr Reisepreis zu 80 % erstattet. Wir helfen Ihnen hier gerne.

Diesen Katalog auf Ihrem Computer, Smartphone oder Tablet ansehen

Ist Ihnen die Schrift im gedruckten Katalog zu klein oder möchten Sie mehr sehen?
Auf unserer Website finden Sie alle Hotels aus diesem Katalog mit weiteren Bildern, ausführlichen Beschreibungen und allen Details zu Ihrer Reise. Die Schrift können Sie dort ganz einfach vergrößern.

So geht's: Scannen Sie den QR-Code unten mit Ihrem Smartphone oder Tablet. Er führt Sie direkt zu unseren Reisen nach Böhmen. Oder geben Sie im Browser ein: www.seniorenausflug.de

Auf jeder Hotelseite in diesem Katalog finden Sie unten rechts einen eigenen QR-Code. Damit gelangen Sie direkt zum jeweiligen Hotel.

Und so scannen Sie einen QR-Code: Öffnen Sie die Kamera Ihres Smartphones und halten Sie sie auf den Code. Tippen Sie dann auf den Link, der auf dem Bildschirm erscheint. Ihr Gerät muss dafür mit dem Internet verbunden sein, über WLAN oder mobile Daten.



Unsere Destinationen in Böhmen

Hier kommen Körper und Seele zur Ruhe: Im böhmischen Bäderdreieck sprudeln seit Jahrhunderten heilkräftige Quellen, laden prachtvolle Kolonnaden zum Flanieren ein und umgeben Sie stille, grüne Parkanlagen. Gepflegte, gut begehbare Kurpromenaden und ein angenehm entschleunigtes Ambiente machen es Ihnen besonders leicht, sich rundum verwöhnen zu lassen.

Ob das mondäne Karlsbad, das elegante Marienbad oder das beschauliche Franzensbad, jeder der drei Kurorte hat seinen ganz eigenen Zauber und steht für besondere, hochwertige Urlaube für alle, die Wert auf Qualität und außergewöhnliche Reiseziele legen. Bequem und sicher reisen Sie mit unserer Haustürabholung im komfortablen Kleinbus an, ganz ohne Umsteigen und kehren nach erholsamen Kurtagen ebenso entspannt wieder bis vor Ihre Haustür zurück.



Karlsbad, mondäner Weltkurort an der Teplá: zwölf heiße Thermalquellen, prachtvolle Kolonnaden und stilvolle Bäderarchitektur. Ideal für klassische Kuren, entspannte Promenadenspaziergänge und besondere Urlaubsmomente.
Seite 8-34



Franzesbad, der ruhigste und kleinste der drei Kurorte: ein charmantes klassizistisches Kurviertel mit großzügigen Grünflächen und dem wohltuenden Franzensbader Moor. Hier verlangsamt sich der Takt, der Ort ist perfekt für Ruhe, Gesundheit und besondere, unvergessliche Urlaubsmomente.
ab Seite 35-53

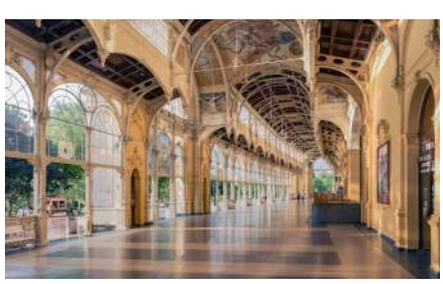

Marienbad, elegantes Kurjuwel im Grünen: rund 40 kühle Heilquellen, weitläufige Parkanlagen und die berühmte Singende Fontäne. Ideal für sanfte Kuren, erholsame Spaziergänge und stilvolle Auszeiten inmitten herrlicher Natur. **Seite 54-70**





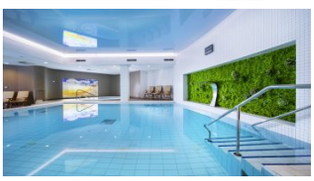

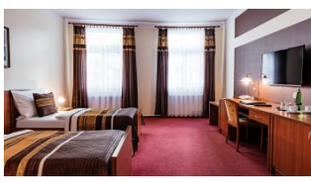

Marienbad

Reitenberger Spa Medical

Erstklassige Kurpflege

Lage: Das Reitenberger Spa Medical befindet sich in zentraler Lage Marienbads, ideal für Kurgäste und Erholungssuchende. Eine Bushaltestelle befindet sich direkt neben dem Hauseingang. Von hier erreichen Sie bequem die berühmten Kolonnaden und Heilquellen, die malerische Umgebung lädt zu Spaziergängen ein.

Ausstattung: Im hoteleigenen Wellnessbereich mit Schwimmbad (Gegenstromanlage), Whirlpool und verschiedenen Saunen entspannen Sie und tanken neue Energie. Zusätzlich werden verschiedene Anwendungen wie Massagen, Ayurveda-Behandlungen und Bäder angeboten.

Wohnen: Die gemütlich und funktional eingerichteten Zimmer bieten kostenfreies WLAN, Safe und Minibar; ein Balkon ist gegen Aufpreis buchbar.

Kulinarik: Die Verpflegung erfolgt als abwechslungsreiches Buffet mit gesunden, schmackhaften Speisen. Der Tag beginnt mit einem reichhaltigen Frühstücksbuffet, mittags erwartet Sie eine Auswahl von zwei Suppen und drei Salaten, abends ein vielfältiges Buffet.

Preise: DZ = Doppelzimmer für 2 Personen, Preis pro Person • **EZ** = Einzelzimmer für 1 Person • **HP+** = Halbpension Plus • **Paket** = Kurpaket, 2 Anwendungen pro Tag • inkl. Hin- u. Rückfahrt • andere Zimmerarten, nur Frühstück oder dreiwöchige Reise auf Anfrage möglich

Ausstattung der Preiskategorie

- Deutschsprachige Rezeption
- Aufzug
- Hallenbad/Schwimmbad
- Wellnessbereich mit Sauna
- Dusche und WC
- TV
- Telefon
- Föhn
- Bademantel
- Verpflegung Halbpension Plus

	Januar-Februar & November-Dezember mit Paket	März-April & Oktober mit Paket	Mai & Juli-August mit Paket	Juni & September mit Paket
DZ Standard, HP+, 6 Nächte	939 €	1.039 €	1.259 €	1.298 €
DZ Standard, HP+, 13 Nächte	1.598 €	1.798 €	2.098 €	2.179 €
EZ Standard, HP+, 6 Nächte	1.198 €	1.359 €	1.579 €	1.639 €
EZ Standard, HP+, 13 Nächte	2.098 €	2.339 €	2.659 €	2.739 €

Infos telefonisch buchen:
Tel. 0 83 76 – 92 92 72

Weitere Infos & Bilder finden Sie online.
Scannen Sie hierzu den **QR-Code**.







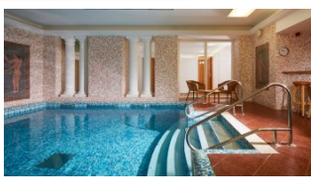

Marienbad

OREA Spa Hotel Palace Zvon

Erleben Sie perfekte Entspannung

Lage: Das Hotel liegt etwa 200 m entfernt von der berühmten Kolonnade mit der Singenden Fontäne. Durch die zentrale Lage sind Cafés, Geschäfte, der Kurpark und die Heilquellen in wenigen Schritten erreichbar.

Ausstattung: Das Hotel verfügt über ein modernes Spa- und Wellnesszentrum mit Schwimmbad, Sauna, Dampfbad, Infrarotkabine und Behandlungen wie Massagen, Bäder und Kuranwendungen. Zur Ausstattung gehören eine 24-Stunden-Rezeption, Aufzüge, kostenfreies WLAN sowie Restaurants und ein Café mit Sommerterrasse.

Wohnen: Alle Zimmer sind mit einem Bad mit Badewanne oder Dusche, einem Tresor, einem LCD-TV mit Satellitenanschluss, Bademantel und in der Regel mit Balkon ausgestattet. Zusätzlich gibt es noch eine Minibar und ein Tee- und Kaffeeset inklusive Wasserkocher.

Kulinarik: Für kulinarische Vielfalt sorgen mehrere Restaurants im Haus: Vom reichhaltigen Frühstücksbuffet über leichte Mittagsmenüs bei Vollpension bis hin zu abwechslungsreichen Abendbuffets werden internationale und tschechische Spezialitäten serviert. Auf Wunsch werden Diätkost und vegetarische Gerichte angeboten.

Preise: DZ = Doppelzimmer für 2 Personen, Preis pro Person • **EZ** = Einzelzimmer für 1 Person • **HP** = Halbpension • **Paket** = Kurpaket, 2 Anwendungen pro Tag • inkl. Hin- u. Rückfahrt • andere Zimmerarten, Vollpension, nur Frühstück oder dreiwöchige Reise auf Anfrage möglich

Ausstattung
der Preiskategorie

- Deutschsprachige Rezeption
- Aufzug
- Hallenbad/Schwimmbad
- Wellnessbereich mit Sauna
- Dusche oder Badewanne nach Wunsch und WC
- Zimmer teilweise mit Balkon oder Terrasse
- TV
- Föhn
- Bademantel
- Verpflegung Halbpension

	Januar-Februar & November-Dezember ohne | mit Paket	März-April & Oktober ohne | mit Paket	Mai & Juli-August ohne | mit Paket	Juni & September ohne | mit Paket
DZ Deluxe, HP, 6 Nächte	898 € | 979 €	998 € | 1.098 €	1.198 € | 1.339 €	1.279 € | 1.398 €
DZ Deluxe, HP, 13 Nächte	1.539 € | 1.698 €	1.739 € | 1.959 €	2.039 € | 2.259 €	2.098 € | 2.339 €
EZ Classic, HP, 6 Nächte	1.179 € | 1.198 €	1.359 € | 1.359 €	1.598 € | 1.598 €	1.659 € | 1.659 €
EZ Classic, HP, 13 Nächte	1.998 € | 2.059 €	2.359 € | 2.359 €	2.679 € | 2.679 €	2.759 € | 2.759 €

Infos telefonisch buchen:
Tel. 0 83 76 – 92 92 72

Weitere Infos & Bilder finden Sie online.
Scannen Sie hierzu den **QR-Code**.







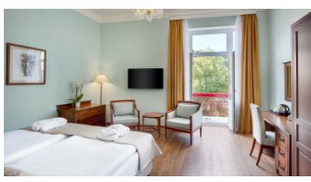

Marienbad

ENSANA HEALTH SPA HOTEL Hvězda

★★★★ S **Ein Stern unter den Kurhotels von Marienbad**

Lage: Das Hotel Hvězda (zu Deutsch „Stern“) ist eine wahrhaft historische Perle direkt im lebendigen Kurzentrum von Marienbad. Durch die erstklassige Lage erreichen Sie die weltberühmte „Singende Fontäne“ sowie die beeindruckenden Kolonnaden nach nur 350 m. Das Hotel befindet sind am Hang.

Ausstattung: Der Wellnessbereich lässt keine Wünsche offen: Schwimmbad, Whirlpool, wohltuende Saunen und ein Dampfbad. Dazu erwarten Sie eine Salzgrotte (gegen Aufpreis), professionelle Physiotherapie, klassische Moorpackungen, diverse Massagen und die traditionelle Trinkkur; ein gemütliches Café rundet das Angebot ab.

Wohnen: Die modernen Zimmer bieten Kühlschrank, Safe, kostenfreies WLAN und Frotteepantoffeln; sie sind zudem für Allergiker geeignet.

Kulinarik: Frühstück und Abendessen werden als reichhaltiges Buffet serviert, mit einer vielfältigen Auswahl für jeden Geschmack.

Preise: DZ = Doppelzimmer für 2 Personen, Preis pro Person • **EZ** = Einzelzimmer für 1 Person • **HP** = Halbpension • **Paket** = Kurpaket, 1 Anwendung pro Tag • inkl. Hin- u. Rückfahrt • andere Zimmerarten, Vollpension, nur Frühstück oder dreiwöchige Reise auf Anfrage möglich

Ausstattung
der Preiskategorie

- Deutschsprachige Rezeption
- Aufzug
- Hallenbad/Schwimmbad
- Wellnessbereich mit Sauna
- Dusche und WC
- Zimmer teilweise mit Balkon oder Terrasse
- TV
- Telefon
- Föhn
- Bademantel
- Verpflegung Halbpension

	Januar-Februar & November-Dezember ohne | mit Paket	März-April & Oktober ohne | mit Paket	Mai & Juli-August ohne | mit Paket	Juni & September ohne | mit Paket
DZ Premium, HP, 6 Nächte	1.059 € | 1.098 €	1.198 € | 1.259 €	1.459 € | 1.498 €	1.498 € | 1.579 €
DZ Premium, HP, 13 Nächte	1.798 € | 1.959 €	2.059 € | 2.179 €	2.439 € | 2.579 €	2.498 € | 2.639 €
EZ Premium, HP, 6 Nächte	1.259 € | 1.298 €	1.398 € | 1.479 €	1.679 € | 1.739 €	1.739 € | 1.798 €
EZ Premium, HP, 13 Nächte	2.139 € | 2.259 €	2.379 € | 2.498 €	2.779 € | 2.898 €	2.859 € | 2.998 €

Infos telefonisch buchen:
Tel. 0 83 76 – 92 92 72

Weitere Infos & Bilder finden Sie online.
Scannen Sie hierzu den **QR-Code**.

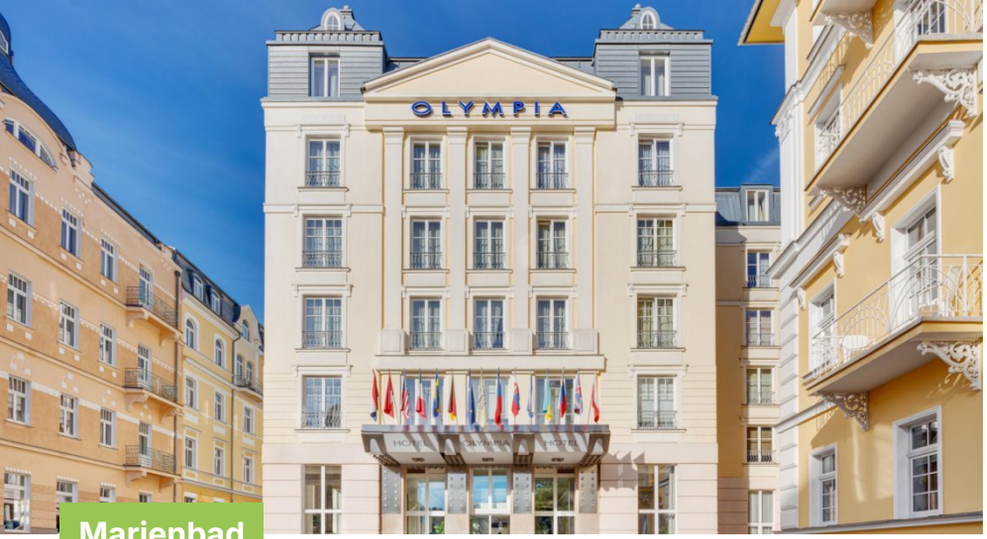



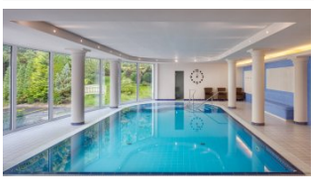

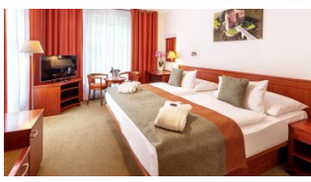

Marienbad

Spa & Wellnesshotel Olympia

Ruhiges Kurhotel mit Schwimmbad und Sauna

Lage: Das Hotel Olympia bietet eine ruhige Lage in entspannter Atmosphäre am Rande des Kurparks in Marienbad. Von hier sind es nur wenige Schritte bis zum Herzen der Stadt und ihren berühmten Kolonnaden. Eine Bushaltestelle befindet sich nur etwa 50 m vom Hotel entfernt.

Ausstattung: Das Hotel verfügt über einen eigenen Kur- und Wellnessbereich mit Schwimmbad und Sauna; verschiedene Anwendungen wie Massagen, Bäder und Packungen werden angeboten. Dazu erwarten Sie ein elegantes Restaurant, eine gemütliche Bar und kostenfreies WLAN.

Wohnen: Die geschmackvoll eingerichteten Zimmer bieten Minibar und Safe für Ihren Komfort.

Kulinarik: Morgens erwartet Sie ein reichhaltiges Frühstücksbuffet, abends ein abwechslungsreiches Buffet oder Menü mit regionalen und internationalen Spezialitäten. Auf Wunsch werden spezielle Diätkost oder vegetarische Gerichte zubereitet.

Preise: DZ = Doppelzimmer für 2 Personen, Preis pro Person • **EZ/DZA** = Doppelzimmer für 1 Person allein • **HP** = Halbpension • **Paket** = Kurpaket, 2 Anwendungen pro Tag • inkl. Hin- u. Rückfahrt • andere Zimmerarten, Vollpension, nur Frühstück oder dreiwöchige Reise auf Anfrage möglich

Ausstattung der Preiskategorie

- Deutschsprachige Rezeption
- Aufzug
- Hallenbad/Schwimmbad
- Wellnessbereich mit Sauna
- Dusche und WC
- TV
- Telefon
- Föhn
- Bademantel
- Verpflegung Halbpension
- Bus-/Gästekarte

	Januar-Februar & November-Dezember ohne | mit Paket	März-April & Oktober ohne | mit Paket	Mai & Juli-August ohne | mit Paket	Juni & September ohne | mit Paket
DZ Komfort, HP, 6 Nächte	859 € | 879 €	998 € | 1.098 €	1.159 € | 1.239 €	1.279 € | 1.379 €
DZ Komfort, HP, 13 Nächte	1.459 € | 1.479 €	1.739 € | 1.959 €	1.898 € | 2.079 €	2.098 € | 2.298 €
EZ/DZA Komfort, HP, 6 Nächte	1.098 € | 1.098 €	1.298 € | 1.398 €	1.459 € | 1.539 €	1.598 € | 1.698 €
EZ/DZA Komfort, HP, 13 Nächte	1.898 € | 1.898 €	2.259 € | 2.459 €	2.398 € | 2.579 €	2.659 € | 2.859 €

Infos telefonisch buchen:
Tel. 0 83 76 – 92 92 72

Weitere Infos & Bilder finden Sie online.
Scannen Sie hierzu den **QR-Code**.





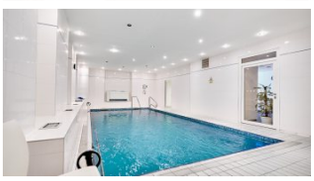

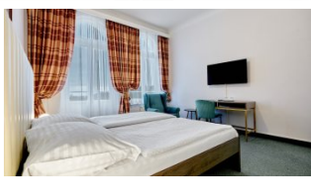

Marienbad

Hotel Maxim

Denkmalgeschütztes Kurhotel an der Promenade

Lage: Das Hotel Maxim befindet sich in zentraler Lage am oberen Ende der Kurpromenade von Marienbad. Die berühmten Kolonnaden und der Kurpark sind nur wenige Schritte entfernt, durch einen Durchgang ist das Haus direkt mit dem Nachbarhotel Flora verbunden. Eine Bushaltestelle ist 150 m entfernt.

Ausstattung: Das traditionsreiche, denkmalgeschützte Gebäude verbindet historischen Charme mit modernem Komfort. Zur Ausstattung zählen eine 24-Stunden-Rezeption, ein Restaurant, ein Café und eine hauseigene Kurabteilung. Entspannung finden Sie im schönen Schwimmbad, das außerhalb der Therapiezeiten kostenlos nutzbar ist.

Wohnen: Die Zimmer sind komfortabel eingerichtet mit Safe, Kühlschrank, WLAN und Leihbademantel.

Kulinarik: Am Morgen genießen Sie ein reichhaltiges Frühstücksbuffet, abends rundet ein 4-Gänge-Wahlmenü mit drei Hauptgerichten und Salatbuffet den Tag ab. Nachmittags lockt das Café mit hausgemachtem Kuchen und feinen Palatschinken; mittags ist optional ein leichter Snack oder ein 3-Gang-Menü buchbar.

Preise: DZ = Doppelzimmer für 2 Personen, Preis pro Person • **EZ** = Einzelzimmer für 1 Person • **HP** = Halbpension • **Paket** = Kurpaket, 10 Anwendungen pro Woche • inkl. Hin- u. Rückfahrt • andere Zimmerarten, Vollpension, Halbpension Plus, nur Frühstück oder dreiwöchige Reise auf Anfrage möglich

Ausstattung der Preiskategorie

- Deutschsprachige Rezeption
- Aufzug
- Hallenbad/Schwimmbad
- Wellnessbereich
- Dusche und WC
- TV
- Telefon
- Föhn
- Bademantel
- Verpflegung Halbpension

	Januar-Februar & November-Dezember ohne | mit Paket	März-April & Oktober ohne | mit Paket	Mai & Juli-August ohne | mit Paket	Juni & September ohne | mit Paket
DZ, HP, 6 Nächte	698 € | 739 €	879 € | 898 €	1.098 € | 1.098 €	1.159 € | 1.159 €
DZ, HP, 13 Nächte	1.159 € | 1.179 €	1.459 € | 1.479 €	1.759 € | 1.779 €	1.839 € | 1.859 €
EZ, HP, 6 Nächte	998 € | 998 €	1.198 € | 1.198 €	1.439 € | 1.439 €	1.498 € | 1.498 €
EZ, HP, 13 Nächte	1.639 € | 1.659 €	1.998 € | 2.039 €	2.339 € | 2.359 €	2.398 € | 2.439 €

Infos telefonisch buchen:
Tel. 0 83 76 – 92 92 72

Weitere Infos & Bilder finden Sie online.
Scannen Sie hierzu den **QR-Code**.







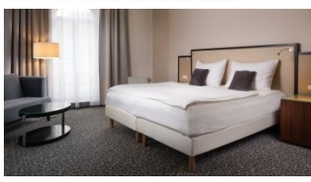

Marienbad

OREA Spa Hotel Bohemia

Kurhotel gegenüber dem Kurpark

Lage: Das OREA Spa Hotel Bohemia liegt in ausgezeichneter Lage direkt an der Hauptstraße von Marienbad, gegenüber dem Kurpark. Die berühmte Kolonnade mit der Singenden Fontäne und den Heilquellen erreichen Sie in nur ca. 300 m. Cafés, Geschäfte und Spazierwege liegen in der Nähe, eine Bushaltestelle ist ca. 100 m entfernt.

Ausstattung: Zur Ausstattung zählen eine eigene Kur- und Wellnessabteilung mit Sauna und ein Rehabilitationszentrum mit verschiedenen Massagen und Packungen. Ein stilvolles Restaurant, ein gemütliches Café und ein Loungebereich laden zum Verweilen ein, kostenfreies WLAN steht im gesamten Haus zur Verfügung.

Wohnen: Alle Zimmer bieten Tresor, Pantoffeln sowie eine Minibar und ein Tee- und Kaffeeset mit Wasserkocher.

Kulinarik: Das Restaurant „Knížecí Dvůr“ verwöhnt Sie mit tschechischen und internationalen Spezialitäten. Frühstück und Abendessen werden als Buffet serviert, das Mittagessen bei Vollpension als 3-Gänge-Menü; auf Wunsch gibt es Diätkost sowie vegetarische, gluten- oder laktosefreie Optionen. Im Café Bohemia genießen Sie Kaffee und süße Leckereien.

Preise: DZ = Doppelzimmer für 2 Personen, Preis pro Person • **EZ** = Einzelzimmer für 1 Person • **HP** = Halbpension • **Paket** = Kurpaket, 2 Anwendungen pro Tag • inkl. Hin- u. Rückfahrt • andere Zimmerarten, Vollpension, nur Frühstück oder dreiwöchige Reise auf Anfrage möglich

Ausstattung der Preiskategorie

- Deutschsprachige Rezeption
- Aufzug
- Wellnessbereich mit Sauna
- Dusche und WC
- Doppelzimmer mit Balkon oder Terrasse
- TV
- Föhn
- Bademantel
- Verpflegung Halbpension

	Januar-Februar & November-Dezember ohne | mit Paket	März-April & Oktober ohne | mit Paket	Mai & Juli-August ohne | mit Paket	Juni & September ohne | mit Paket
DZ Deluxe, HP, 6 Nächte	839 € | 959 €	979 € | 1.098 €	1.179 € | 1.298 €	1.239 € | 1.359 €
DZ Deluxe, HP, 13 Nächte	1.379 € | 1.639 €	1.659 € | 1.898 €	1.959 € | 2.198 €	1.998 € | 2.279 €
EZ Classic, HP, 6 Nächte	1.059 € | 1.179 €	1.339 € | 1.339 €	1.559 € | 1.559 €	1.598 € | 1.598 €
EZ Classic, HP, 13 Nächte	1.759 € | 1.998 €	2.298 € | 2.298 €	2.598 € | 2.598 €	2.698 € | 2.698 €





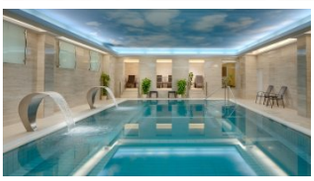

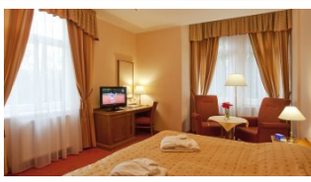

Marienbad

ENSANA HEALTH SPA HOTEL Vltava

★★★ **Ruhiges Kurhotel im Grünen mit Pool und Sauna**

Lage: Das Hotel Vltava (zu Deutsch „Moldau“) liegt idyllisch oberhalb des Kurviertels von Marienbad, umgeben von viel Grün. Von hier erreichen Sie in ca. 650 m Entfernung die Singende Fontäne und die Kolonnade.

Ausstattung: Der großzügige Wellnessbereich lädt mit Pool (mit Gegenstromanlage), Sauna und Whirlpool zum Entspannen ein. Aus einer Vielzahl von Anwendungen und Therapien, etwa Moorpackungen, Massagen und Mineralbad, wählen Sie ganz nach Ihren individuellen Bedürfnissen.

Wohnen: Die gemütlich und geschmackvoll eingerichteten Zimmer bieten einen Safe und einen Kühlschrank.

Kulinarik: Morgens genießen Sie ein reichhaltiges Frühstücksbuffet, mittags und abends werden schmackhafte Gerichte in Buffetform serviert.

Preise: DZ = Doppelzimmer für 2 Personen, Preis pro Person • **EZ** = Einzelzimmer für 1 Person • **HP** = Halbpension • **Paket** = Kurpaket, 1 Anwendung pro Tag • inkl. Hin- u. Rückfahrt • andere Zimmerarten, Vollpension, nur Frühstück oder dreiwöchige Reise auf Anfrage möglich

Ausstattung
der Preiskategorie

- Deutschsprachige Rezeption
- Aufzug
- Hallenbad/Schwimmbad
- Wellnessbereich mit Sauna
- Dusche und WC
- TV
- Telefon
- Föhn
- Bademantel
- Verpflegung Halbpension

	Januar-Februar & November-Dezember ohne | mit Paket	März-April & Oktober ohne | mit Paket	Mai & Juli-August ohne | mit Paket	Juni & September ohne | mit Paket
DZ Komfort, HP, 6 Nächte	779 € | 839 €	898 € | 959 €	1.159 € | 1.198 €	1.198 € | 1.279 €
DZ Komfort, HP, 13 Nächte	1.239 € | 1.339 €	1.479 € | 1.579 €	1.898 € | 2.039 €	1.979 € | 2.098 €
EZ Komfort, HP, 6 Nächte	959 € | 998 €	1.098 € | 1.159 €	1.379 € | 1.439 €	1.439 € | 1.479 €
EZ Komfort, HP, 13 Nächte	1.498 € | 1.598 €	1.739 € | 1.839 €	2.198 € | 2.298 €	2.279 € | 2.398 €

Infos telefonisch buchen:
Tel. 0 83 76 – 92 92 72

Weitere Infos & Bilder finden Sie online.
Scannen Sie hierzu den **QR-Code**.







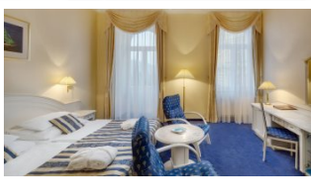

Marienbad

ENSANA HEALTH SPA HOTEL Pacifik

Ikonisches Grandhotel im Jugendstil Design

Lage: Das Hotel Pacifik liegt ideal in der malerischen Kurstadt Marienbad und bietet eine ruhige Umgebung für Ihre Erholung. Von hier erreichen Sie bequem die charmante Innenstadt und die berühmten Kolonnaden mit ihren heilenden Quellen.

Ausstattung: Der großzügige Wellnessbereich mit Schwimmbad und Saunen lädt zum Entspannen ein und bietet verschiedene Anwendungen wie Moorpackungen, Massagen und ein Mineralbad. Ein Restaurant und eine gemütliche Lobby runden das Angebot ab.

Wohnen: Die komfortabel und elegant eingerichteten Zimmer bieten kostenfreies WLAN, Safe, Frotteepantoffeln und einen Kühlschrank.

Kulinarik: Morgens erwartet Sie ein reichhaltiges Frühstücksbuffet mit regionalen und internationalen Spezialitäten, mittags und abends sorgfältig zubereitete Gerichte.

Preise: DZ = Doppelzimmer für 2 Personen, Preis pro Person • **EZ** = Einzelzimmer für 1 Person • **HP** = Halbpension • **Paket** = Kurpaket, 1 Anwendung pro Tag • inkl. Hin- u. Rückfahrt • andere Zimmerarten, Vollpension, nur Frühstück oder dreiwöchige Reise auf Anfrage möglich

Ausstattung
der Preiskategorie

- Deutschsprachige Rezeption
- Aufzug
- Hallenbad/Schwimmbad
- Wellnessbereich mit Sauna
- Dusche oder Badewanne nach Wunsch und WC
- TV
- Telefon
- Föhn
- Bademantel
- Verpflegung Halbpension

	Januar-Februar & November-Dezember ohne | mit Paket	März-April & Oktober ohne | mit Paket	Mai & Juli-August ohne | mit Paket	Juni & September ohne | mit Paket
DZ Superior, HP, 6 Nächte	939 € | 998 €	1.079 € | 1.139 €	1.339 € | 1.398 €	1.398 € | 1.459 €
DZ Superior, HP, 13 Nächte	1.559 € | 1.698 €	1.798 € | 1.939 €	2.198 € | 2.339 €	2.279 € | 2.398 €
EZ Superior, HP, 6 Nächte	1.139 € | 1.198 €	1.279 € | 1.339 €	1.559 € | 1.598 €	1.598 € | 1.679 €
EZ Superior, HP, 13 Nächte	1.879 € | 1.998 €	2.098 € | 2.259 €	2.539 € | 2.659 €	2.598 € | 2.739 €

Infos telefonisch buchen:
Tel. 0 83 76 – 92 92 72

Weitere Infos & Bilder finden Sie online.
Scannen Sie hierzu den **QR-Code**.





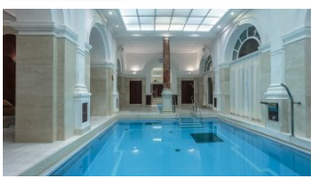

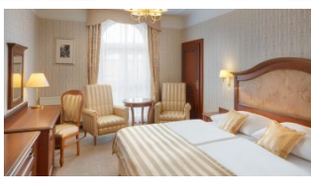

Marienbad

ENSANA HEALTH SPA HOTEL Nové Lázně

★★★★★ **Ein wahrlich königliches Kurerlebnis**

Lage: Das Hotel Nové Lázně (zu Deutsch „Neues Bad“) liegt im Herzen von Marienbad, direkt an der berühmten Hauptkolonnade. Diese zentrale Lage ermöglicht einen bequemen Zugang zu den Mineralquellen und den historischen Sehenswürdigkeiten der Stadt.

Ausstattung: Ein Highlight ist das historische Römische Bad, das mit mehreren Pools, Whirlpools und Saunen eine einzigartige Wellness-Oase bildet. Ein umfassendes Kur- und Wellnesszentrum bietet zahlreiche traditionelle Behandlungen unter ärztlicher Aufsicht, dazu laden stilvolle Restaurants und gemütliche Bars zum Genießen ein.

Wohnen: Die elegant eingerichteten Zimmer bieten hochwertige Betten, Minibar, Safe, Frotteepantoffeln und Klimaanlage.

Kulinarik: Der Tag beginnt mit einem reichhaltigen Frühstücksbuffet. Sie wählen zwischen Halb- und Vollpension, die Mahlzeiten werden als Buffet oder Menü mit Fokus auf ausgewogene, gesunde Küche serviert; auf Anfrage werden spezielle Diätkostformen berücksichtigt.

Preise: DZ = Doppelzimmer für 2 Personen, Preis pro Person • **EZ** = Einzelzimmer für 1 Person • **HP** = Halbpension • **Paket** = Kurpaket, 1 Anwendung pro Tag • inkl. Hin- u. Rückfahrt • andere Zimmerarten, Vollpension, nur Frühstück oder dreiwöchige Reise auf Anfrage möglich

Ausstattung
der Preiskategorie

- Deutschsprachige Rezeption
- Aufzug
- Hallenbad/Schwimmbad
- Wellnessbereich mit Sauna
- Dusche oder Badewanne nach Wunsch und WC
- TV
- Telefon
- Föhn
- Bademantel
- Verpflegung Halbpension

	Januar-Februar & November-Dezember ohne | mit Paket	März-April & Oktober ohne | mit Paket	Mai & Juli-August ohne | mit Paket	Juni & September ohne | mit Paket
DZ, HP, 6 Nächte	1.098 € | 1.198 €	1.298 € | 1.379 €	1.579 € | 1.659 €	1.639 € | 1.698 €
DZ, HP, 13 Nächte	1.959 € | 2.139 €	2.259 € | 2.439 €	2.698 € | 2.879 €	2.759 € | 2.939 €
EZ, HP, 6 Nächte	1.359 € | 1.439 €	1.539 € | 1.598 €	1.798 € | 1.898 €	1.879 € | 1.979 €
EZ, HP, 13 Nächte	2.298 € | 2.498 €	2.639 € | 2.798 €	3.079 € | 3.259 €	3.159 € | 3.339 €

Infos telefonisch buchen:
Tel. 0 83 76 – 92 92 72

Weitere Infos & Bilder finden Sie online.
Scannen Sie hierzu den **QR-Code**.





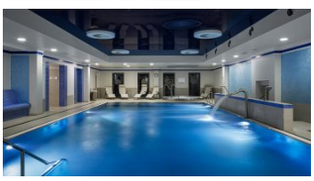

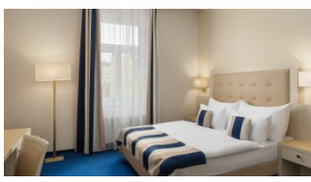

Marienbad

Grandhotel Nabokov Spa & Wellness

Zentrales Grandhotel mit Schwimmbad und Saunen

Lage: Das Grandhotel Nabokov liegt zentral in Marienbad und ist somit ein idealer Ausgangspunkt, um die Stadt und ihre berühmten Kurparks zu erkunden. Die Wege zu den wichtigsten Sehenswürdigkeiten und Heilquellen sind kurz. Eine Bushaltestelle ist nur 80 m entfernt.

Ausstattung: Für Ihre Erholung stehen ein großes Schwimmbad, drei verschiedene Saunen und ein wohltuender Whirlpool bereit. Zudem bietet das Hotel einen Friseur, ein Fitnesscenter, eine Salzgrotte sowie vielfältige Massage-, Bäder- und Beauty-Behandlungen. Eine gemütliche Bar lädt zum Ausklang des Abends ein.

Wohnen: Die Zimmer bieten WLAN und Safe, dazu liegen Bademantel und Slipper für Sie bereit. Manche Zimmer verfügen zusätzlich über einen Balkon.

Kulinarik: Starten Sie den Tag mit einem reichhaltigen Frühstücksbuffet; Mittag- und Abendessen werden ebenfalls in Buffetform angeboten. Ein Highlight ist das wöchentliche thematische Gala-Dinner, auf Wunsch sind auch diätetische Mahlzeiten möglich.

Preise: DZ = Doppelzimmer für 2 Personen, Preis pro Person • **EZ** = Einzelzimmer für 1 Person • **HP** = Halbpension • **Paket** = Kurpaket, 2 Anwendungen pro Tag • inkl. Hin- u. Rückfahrt • andere Zimmerarten, Vollpension, nur Frühstück oder dreiwöchige Reise auf Anfrage möglich

Ausstattung der Preiskategorie

- Deutschsprachige Rezeption
- Aufzug
- Hallenbad/Schwimmbad
- Wellnessbereich mit Sauna
- Dusche oder Badewanne nach Wunsch und WC
- Zimmer teilweise mit Balkon oder Terrasse
- TV
- Telefon
- Föhn
- Bademantel
- Verpflegung Halbpension

	Januar-Februar & November-Dezember mit Paket	März-April & Oktober mit Paket	Mai & Juli-August mit Paket	Juni & September mit Paket
DZ Superior, HP, 6 Nächte	1.198 €	1.298 €	1.498 €	1.579 €
DZ Superior, HP, 13 Nächte	2.179 €	2.359 €	2.659 €	2.739 €
EZ Comfort, HP, 6 Nächte	1.439 €	1.579 €	1.798 €	1.859 €
EZ Comfort, HP, 13 Nächte	2.579 €	2.798 €	3.139 €	3.198 €

Infos telefonisch buchen:
Tel. 0 83 76 – 92 92 72

Weitere Infos & Bilder finden Sie online.
Scannen Sie hierzu den **QR-Code**.





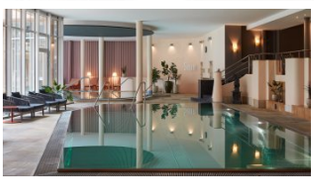

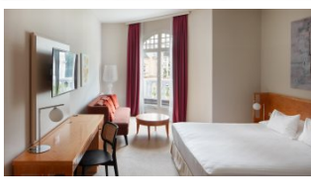

Marienbad

Falkensteiner Spa Resort

Kurtradition erleben

Lage: Die privilegierte Lage des Falkensteiner Spa Resort verspricht einen rundum entspannten Aufenthalt in idyllischer, ruhiger Umgebung. Zugleich ist das Stadtzentrum von Marienbad mit seinen kulturellen Angeboten, Geschäften und Cafés gut erreichbar (ca. 750 m). Eine Bushaltestelle befindet sich nur 200 m entfernt.

Ausstattung: Freuen Sie sich auf vier beheizte Außen- und Innenpools sowie eine großzügige Saunalandschaft, ergänzt um eine Vielzahl an Massagen, Bädern und wohltuenden Packungen. Gesellige Abende genießen Sie an der Hotelbar oder auf der Sommerterrasse.

Wohnen: Die Zimmer bieten Hausschuhe, kostenfreies WLAN, Schreibtisch, Safe, Radio, Minibar und eine Kaffee- und Teestation.

Kulinarik: Der Tag beginnt mit einem reichhaltigen Frühstücksbuffet, ergänzt um à la carte zubereitete Speisen aus der offenen Küche. Zum Abendessen wählen Sie aus servierten Gerichten, dazu eine optionale Suppe und eine vielfältige Käseauswahl vom Buffet; auf Anfrage gibt es vegane, laktosefreie, vegetarische und glutenfreie Speisen.

Preise: DZ = Doppelzimmer für 2 Personen, Preis pro Person • **EZ** = Einzelzimmer für 1 Person • **HP** = Halbpension • **Paket** = Kurpaket, 10 Anwendungen pro Woche und **inkl. Vollpension VP** • inkl. Hin- u. Rückfahrt • andere Zimmerarten, Vollpension, nur Frühstück oder dreiwöchige Reise auf Anfrage möglich

Ausstattung
der Preiskategorie

- Deutschsprachige Rezeption
- Aufzug
- Hallenbad/Schwimmbad
- Wellnessbereich mit Sauna
- Dusche oder Badewanne nach Wunsch und WC
- Zimmer mit Balkon oder Terrasse
- TV
- Telefon
- Bademantel
- Verpflegung Halbpension
- Bus-/Gästekarte

	Januar-Februar & November-Dezember ohne | mit Paket	März-April & Oktober ohne | mit Paket	Mai & Juli-August ohne | mit Paket	Juni & September ohne | mit Paket
DZ, HP, 6 Nächte	1.259 € | 1.359 €	1.398 € | 1.459 €	1.598 € | 1.679 €	1.659 € | 1.739 €
DZ, HP, 13 Nächte	2.239 € | 2.439 €	2.459 € | 2.598 €	2.759 € | 2.898 €	2.839 € | 2.959 €
EZ, HP, 6 Nächte	1.598 € | 1.679 €	1.739 € | 1.798 €	1.959 € | 2.039 €	1.998 € | 2.079 €
EZ, HP, 13 Nächte	2.798 € | 2.979 €	3.039 € | 3.159 €	3.359 € | 3.479 €	3.439 € | 3.559 €

Infos telefonisch buchen:
Tel. 0 83 76 – 92 92 72

Weitere Infos & Bilder finden Sie online.
Scannen Sie hierzu den **QR-Code**.







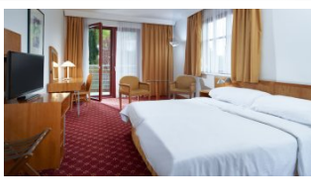

Marienbad

OREA Spa Hotel Cristal

Kurhotel mit eigenen Mineralquellen und Schwimmbad

Lage: Das OREA Spa Hotel Cristal liegt direkt im Stadtzentrum von Marienbad, nur 800 m von der Kolonnade mit der Singenden Fontäne und den heilenden Quellen entfernt. Eine Bushaltestelle ist direkt am Hotel.

Ausstattung: Ein besonderes Merkmal sind die hauseigene Kurabteilung und die Nutzung zweier eigener Mineralquellen („Edward VII“ und „Augustin“) für Trinkkuren und Bäder. Der moderne Wellnessbereich bietet ein Schwimmbad mit Gegenstromanlage und Massage-Wasserfall, einen Whirlpool sowie finnische und Infrarotsauna, dazu eine 24-Stunden-Rezeption und kostenfreies WLAN.

Wohnen: Alle Zimmer bieten Tresor, Pantoffeln sowie eine Minibar und ein Tee- und Kaffeeset mit Wasserkocher.

Kulinarik: Im klimatisierten, rauchfreien Restaurant genießen Sie tschechische und internationale Spezialitäten. Morgens erwartet Sie ein reichhaltiges Frühstücksbuffet, mittags bei Vollpension ein 3-Gänge-Menü, abends ein abwechslungsreiches Buffet; das „Cristal Café“ lädt nachmittags zu hausgemachten Desserts und Kaffeespezialitäten ein.

Preise: DZ = Doppelzimmer für 2 Personen, Preis pro Person • **EZ/DZA** = Doppelzimmer für 1 Person allein • **HP** = Halbpension • **Paket** = Kurpaket, 2 Anwendungen pro Tag • inkl. Hin- u. Rückfahrt • andere Zimmerarten, Vollpension, nur Frühstück oder dreiwöchige Reise auf Anfrage möglich

Ausstattung
der Preiskategorie

- Deutschsprachige Rezeption
- Aufzug
- Hallenbad/Schwimmbad
- Wellnessbereich mit Sauna
- Dusche oder Badewanne nach Wunsch und WC
- Zimmer mit Balkon oder Terrasse
- TV
- Telefon
- Föhn
- Bademantel
- Verpflegung Halbpension

	Januar-Februar & November-Dezember ohne | mit Paket	März-April & Oktober ohne | mit Paket	Mai & Juli-August ohne | mit Paket	Juni & September ohne | mit Paket
DZ Deluxe, HP, 6 Nächte	898 € | 998 €	998 € | 1.139 €	1.239 € | 1.339 €	1.298 € | 1.398 €
DZ Deluxe, HP, 13 Nächte	1.539 € | 1.779 €	1.759 € | 1.979 €	2.059 € | 2.279 €	2.139 € | 2.359 €
EZ/DZA Deluxe, HP, 6 Nächte	1.198 € | 1.298 €	1.459 € | 1.498 €	1.679 € | 1.739 €	1.739 € | 1.798 €
EZ/DZA Deluxe, HP, 13 Nächte	2.059 € | 2.279 €	2.559 € | 2.698 €	2.879 € | 2.998 €	2.959 € | 3.098 €

Infos telefonisch buchen:
Tel. 0 83 76 – 92 92 72

Weitere Infos & Bilder finden Sie online.
Scannen Sie hierzu den **QR-Code**.







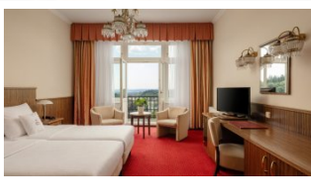

Marienbad

Kurhotel ROYAL

★★★★ **Familiäres Kurhotel am Waldrand mit Talblick**

Lage: Das Kurhotel ROYAL liegt circa 300 m vom Kurzentrum entfernt, idyllisch am Hang direkt am Waldrand mit einem schönen Blick ins Tal. Hier erwarten Sie Ruhe, Komfort, eine familiäre Atmosphäre, herzliche Gastfreundschaft und ein umfassender Gesundheitsservice; zusätzlich bietet das Hotel einen Shuttleservice.

Ausstattung: Der Wellnessbereich bietet Innenpool, Whirlpool, Dampfbad und Sauna. Ein erfahrenes Arzt- und Therapeutenteam begleitet die Kurangebote, darunter Elektro-, Bewegungs- und Hydrotherapie, Kohlensäurebäder, klassische und Reflexzonenmassagen sowie Moorpackungen. Das Haus besteht aus drei verbundenen Gebäuden und verfügt über ein Café mit Terrasse und einen Gesellschaftsraum.

Wohnen: Die Zimmer bieten Radio, Tresor und kostenfreies WLAN; eine Minibar ist auf Anfrage verfügbar. Die Doppelzimmer Superior verfügen über einen Balkon.

Kulinarik: Der Morgen beginnt mit einem reichhaltigen Frühstücksbuffet. Im Restaurant werden traditionelle und internationale Gerichte serviert; mittags und abends erwartet Sie ein 4-Gang-Wahlmenü oder ein Buffet.

Preise: DZ = Doppelzimmer für 2 Personen, Preis pro Person • **EZ** = Einzelzimmer für 1 Person • **HP** = Halbpension • **Paket** = Kurpaket, 2 Anwendungen pro Tag • inkl. Hin- u. Rückfahrt • andere Zimmerarten, Vollpension, nur Frühstück oder dreiwöchige Reise auf Anfrage möglich

Ausstattung
der Preiskategorie

- Deutschsprachige Rezeption
- Aufzug
- Hallenbad/Schwimmbad
- Wellnessbereich mit Sauna
- Dusche und WC
- TV
- Telefon
- Föhn
- Verpflegung Halbpension

	Januar-Februar & November-Dezember mit Paket	März-April & Oktober mit Paket	Mai & Juli-August mit Paket	Juni & September mit Paket
DZ Superior, HP, 6 Nächte	998 €	1.098 €	1.339 €	1.379 €
DZ Superior, HP, 13 Nächte	1.779 €	1.959 €	2.259 €	2.339 €
EZ Komfort, HP, 6 Nächte	1.198 €	1.339 €	1.579 €	1.639 €
EZ Komfort, HP, 13 Nächte	2.098 €	2.298 €	2.639 €	2.698 €

Infos telefonisch buchen:
Tel. 0 83 76 – 92 92 72

Weitere Infos & Bilder finden Sie online.
Scannen Sie hierzu den **QR-Code**.







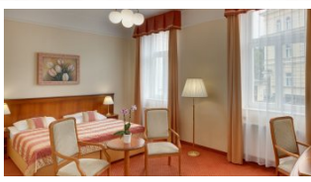

Marienbad

ENSANA HEALTH SPA HOTEL Centrální Lázně

★★★★S **Gesundheit, Geschichte und Gastfreundschaft**

Lage: Das Hotel Centrální Lázně (zu deutsch: Zentrales Bad) ist das älteste Kurhaus der Stadt und steht genau dort, wo 1812 das erste Badehaus errichtet wurde. Die „Singende Fontäne" und die Kolonnaden sind 350 m entfernt.

Ausstattung: Der Wellnessbereich bietet zwei Mineralbecken, einen Relax-Pool und einen Whirlpool. Dazu kommen Moorpackungen und Massagen, von der Honigmassage bis zur Massage mit heißen Steinen. Ein Fitnessraum, eine Bar und ein Restaurant runden das Angebot ab.

Wohnen: Die Bäder sind modern gestaltet, teils mit Dusche, teil mit Badewanne. In den Zimmern erwarten Sie kostenfreies WLAN, ein Kühlschrank und ein Safe.

Kulinarik: Das Frühstücksbuffet reicht von Brotspezialitäten über frisches Obst und Eierspeisen bis zu regionalen Spezialitäten. Abends erwarten Sie Vorspeisen, Salate, Suppen, wechselnde Hauptgerichte und Desserts.

Preise: DZ = Doppelzimmer für 2 Personen, Preis pro Person • **EZ** = Einzelzimmer für 1 Person • **HP** = Halbpension • **Paket** = Kurpaket, 1 Anwendung pro Tag • inkl. Hin- u. Rückfahrt • andere Zimmerarten, Vollpension, nur Frühstück oder dreiwöchige Reise auf Anfrage möglich

Ausstattung
der Preiskategorie

- Deutschsprachige Rezeption
- Aufzug
- Hallenbad/Schwimmbad
- Wellnessbereich mit Sauna
- Dusche oder Badewanne nach Wunsch und WC
- TV
- Telefon
- Föhn
- Bademantel
- Verpflegung Halbpension

	Januar-Februar & November-Dezember ohne | mit Paket	März-April & Oktober ohne | mit Paket	Mai & Juli-August ohne | mit Paket	Juni & September ohne | mit Paket
DZ, HP, 6 Nächte	959 € | 998 €	1.098 € | 1.159 €	1.359 € | 1.398 €	1.398 € | 1.479 €
DZ, HP, 13 Nächte	1.598 € | 1.759 €	1.879 € | 1.998 €	2.279 € | 2.398 €	2.339 € | 2.459 €
EZ, HP, 6 Nächte	1.159 € | 1.239 €	1.298 € | 1.379 €	1.598 € | 1.659 €	1.659 € | 1.698 €
EZ, HP, 13 Nächte	1.939 € | 2.059 €	2.179 € | 2.298 €	2.598 € | 2.739 €	2.679 € | 2.798 €

Infos telefonisch buchen:
Tel. 0 83 76 – 92 92 72

Weitere Infos & Bilder finden Sie online.
Scannen Sie hierzu den **QR-Code**.





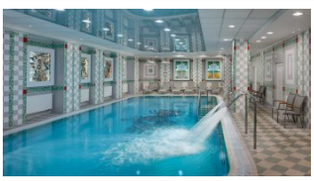

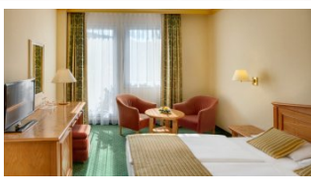

Marienbad

ENSANA HEALTH SPA HOTEL Butterfly

Modernes Kurhotel mit künstlerischem Flair

Lage: Das Hotel Butterfly genießt eine ausgezeichnete Lage im Herzen von Marienbad, direkt an der Kurpromenade und in unmittelbarer Nähe der Kolonnaden. Die zentrale Lage bietet einen einfachen Zugang zu den Kuranlagen und den Heilquellen der Stadt.

Ausstattung: Der großzügige Wellnessbereich umfasst einen Pool, Saunen und Ruheräume. Eine breite Palette an Anwendungen, darunter Massagen und Balneotherapien, fördert Ihre Gesundheit und Ihr Wohlbefinden.

Wohnen: Die elegant und komfortabel eingerichteten Zimmer bieten einen Kühlschrank, Frotteepantoffeln und kostenfreies WLAN.

Kulinarik: Morgens erwartet Sie ein vielfältiges Frühstücksbuffet, abends abwechslungsreiche Menüs mit regionalen Spezialitäten und internationaler Küche.

Preise: DZ = Doppelzimmer für 2 Personen, Preis pro Person • **EZ/DZA** = Doppelzimmer für 1 Person allein • **HP** = Halbpension • **Paket** = Kurpaket, 1 Anwendung pro Tag • inkl. Hin- u. Rückfahrt • andere Zimmerarten, Vollpension, nur Frühstück oder dreiwöchige Reise auf Anfrage möglich

Ausstattung
der Preiskategorie

- Deutschsprachige Rezeption
- Aufzug
- Hallenbad/Schwimmbad
- Wellnessbereich mit Sauna
- Badewanne und WC
- TV
- Telefon
- Föhn
- Bademantel
- Verpflegung Halbpension

	Januar-Februar & November-Dezember		März-April & Oktober		Mai & Juli-August		Juni & September	
	ohne	mit Paket	ohne	mit Paket	ohne	mit Paket	ohne	mit Paket
DZ Superior, HP, 6 Nächte	859 €	898 €	979 €	1.059 €	1.239 €	1.298 €	1.298 €	1.359 €
DZ Superior, HP, 13 Nächte	1.398 €	1.498 €	1.639 €	1.759 €	1.998 €	2.139 €	2.079 €	2.198 €
EZ/DZA Superior, HP, 6 Nächte	1.098 €	1.179 €	1.279 €	1.339 €	1.539 €	1.598 €	1.598 €	1.659 €
EZ/DZA Superior, HP, 13 Nächte	1.839 €	1.979 €	2.098 €	2.198 €	2.498 €	2.598 €	2.579 €	2.698 €

Infos telefonisch buchen:
Tel. 0 83 76 – 92 92 72

Weitere Infos & Bilder finden Sie online.
Scannen Sie hierzu den **QR-Code**.





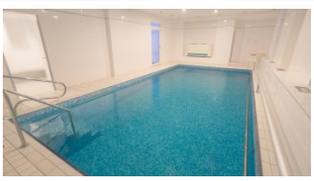

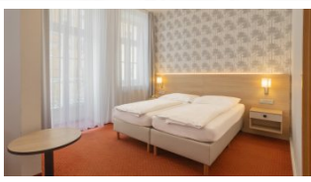

Marienbad

Hotel Flora

Kurhotel nahe der Kolonnade

Lage: Das Spa Hotel Flora liegt zentral in Marienbad, nur etwa 80 m von der berühmten Kolonnade mit ihren heilenden Mineralquellen entfernt. Nur 300 m entfernt befindet sich die Sommerkolonnade mit den Mineralquellen Rudolf und Carolina. Eine Bushaltestelle ist 200 m entfernt.

Ausstattung: Das Hotel verfügt über eine eigene medizinische Abteilung, in der Sie alle notwendigen Kur- und Wellnessanwendungen direkt im Haus erhalten. Ein überdachter Durchgang führt zum benachbarten Spa Hotel Maxim, dessen Pool (4 x 8 m) Sie mitnutzen können.

Wohnen: Die komfortablen, kleinen Zimmer bieten Safe und WLAN, ein Kühlschrank wird auf Wunsch gegen eine Leihgebühr bereitgestellt.

Kulinarik: Am Morgen genießen Sie ein reichhaltiges Frühstücksbuffet, abends rundet ein 3-Gänge-Wahlmenü mit vier Hauptgerichten und Salatbuffet den Tag ab. Nachmittags lockt das Café mit hausgemachtem Kuchen; mittags ist optional ein leichter Snack oder ein 3-Gang-Menü buchbar.

Preise: DZ = Doppelzimmer für 2 Personen, Preis pro Person • **EZ** = Einzelzimmer für 1 Person • **HP** = Halbpension • **Paket** = Kurpaket, 10 Anwendungen pro Woche • inkl. Hin- u. Rückfahrt • andere Zimmerarten, Vollpension, Halbpension Plus, nur Frühstück oder dreiwöchige Reise auf Anfrage möglich

Ausstattung
der Preiskategorie

- Deutschsprachige Rezeption
- Aufzug
- Hallenbad/Schwimmbad
- Wellnessbereich
- Dusche und WC
- Doppelzimmer mit Balkon oder Terrasse
- TV
- Telefon
- Verpflegung Halbpension

	Januar-Februar & November-Dezember		März-April & Oktober		Mai & Juli-August		Juni & September	
	ohne	mit Paket	ohne	mit Paket	ohne	mit Paket	ohne	mit Paket
DZ, HP, 6 Nächte	698 €	739 €	879 €	879 €	1.079 €	1.098 €	1.139 €	1.159 €
DZ, HP, 13 Nächte	1.139 €	1.159 €	1.439 €	1.459 €	1.739 €	1.759 €	1.798 €	1.839 €
EZ, HP, 6 Nächte	979 €	998 €	1.159 €	1.159 €	1.379 €	1.398 €	1.439 €	1.459 €
EZ, HP, 13 Nächte	1.579 €	1.598 €	1.898 €	1.939 €	2.198 €	2.259 €	2.298 €	2.339 €

Infos telefonisch buchen:
Tel. 0 83 76 – 92 92 72

Weitere Infos & Bilder finden Sie online.
Scannen Sie hierzu den **QR-Code**.





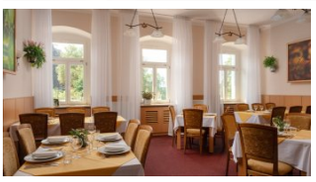

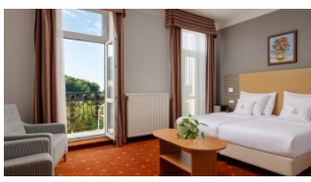

Marienbad

Kurhaus Paris

Tradition seit 1815

Lage: Das Kurhaus Paris hat eine zentrale und zugleich erhöhte Lage im Herzen von Marienbad. Es liegt direkt oberhalb der berühmten Kolonnade mit ihren heilenden Quellen. Die Gäste haben einen herrlichen Ausblick über Marienbad und dessen Kurpromenade.

Ausstattung: Das Kurhaus hat eine eigene Kurabteilung mit Anwendungen und Massagen. Dazu kommen ein Restaurant und kostenfreies WLAN. Schwimmbad und Wellnesszentrum des ca. 100 m entfernten Partnerhotels ROYAL stehen Ihnen ebenfalls offen.

Wohnen: Die Zimmer sind gemütlich und komfortabel eingerichtet. Zur Ausstattung gehören außerdem Kühlschrank sowie ein Badezimmer mit Dusche oder Badewanne.

Kulinarik: Für einen perfekten Start in den Tag erwartet Sie ein reichhaltiges Frühstücksbuffet, Mittags wird üblicherweise ein leichtes Gericht wie eine Suppe oder ein Salat gereicht. Am Abend verwöhnt das Restaurant mit tschechischer Küche, wobei ein 3-Gänge-Menü mit Auswahl aus mehreren Hauptgerichten sowie ein Salatbuffet serviert wird.

Preise: DZ = Doppelzimmer für 2 Personen, Preis pro Person • **EZ** = Einzelzimmer für 1 Person • **HP** = Halbpension • **Paket** = Kurpaket, 2 Anwendungen pro Tag • inkl. Hin- u. Rückfahrt • andere Zimmerarten, Vollpension, nur Frühstück oder dreiwöchige Reise auf Anfrage möglich

Ausstattung
der Preiskategorie

- Deutschsprachige Rezeption
- Aufzug
- Dusche und WC
- TV
- Föhn
- Telefon
- Bademantel
- Verpflegung Halbpension

	Januar-Februar & November-Dezember mit Paket	März-April & Oktober mit Paket	Mai & Juli-August mit Paket	Juni & September mit Paket
DZ Superior, HP, 6 Nächte	898 €	998 €	1.198 €	1.279 €
DZ Superior, HP, 13 Nächte	1.559 €	1.698 €	1.998 €	2.098 €
EZ Superior, HP, 6 Nächte	1.139 €	1.259 €	1.479 €	1.539 €
EZ Superior, HP, 13 Nächte	1.939 €	2.098 €	2.439 €	2.498 €

Infos telefonisch buchen:
Tel. 0 83 76 – 92 92 72

Weitere Infos & Bilder finden Sie online.
Scannen Sie hierzu den **QR-Code**.





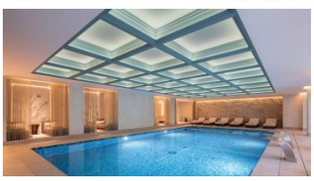

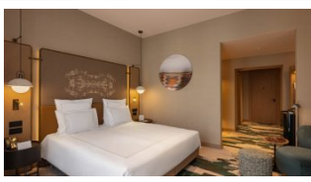

Marienbad

Swissôtel Mariánské Lázně

★★★★★ **Moderner Komfort verbunden mit zeitloser Eleganz**

Lage: Nur wenige Schritte von der Kolonnade entfernt, bietet das Hotel 125 sorgfältig gestaltete Zimmer und Suiten. Im Pürovel Spa & Sport steht Ihre Vitalität und Ihr Wohlbefinden für Körper und Geist im Mittelpunkt.

Ausstattung: Das Swiss Café verwöhnt seine Gäste ganztägig mit hausgemachtem Gebäck und ist direkt von der Kolonnade aus zugänglich. Zwei Bars runden das kulinarische Angebot mit individuellen Cocktails und einem spektakulären Panoramablick über Marienbad ab.

Wohnen: Schweizer Ergonomie trifft hier auf kompromisslosen Komfort. Alle Zimmer verfügen über Klimaanlage, 4K-UHD-Fernseher, Kaffeemaschine sowie ein Kissenmenü für einen besonders erholsamen Schlaf.

Kulinarik: Im Mittelpunkt der Hotelgastronomie steht die 105 Dining Lounge. Hier trifft moderne Küche auf regionale und saisonale Zutaten, während tschechische Kochkunst mit internationalen Einflüssen kombiniert wird. Beim Frühstück stehen Frische und Nachhaltigkeit an erster Stelle. Regionale Produkte von Landwirten und Bäckern sowie vegane und glutenfreie Optionen sorgen für einen gelungenen Start in den Tag. Eine hoteleigene Mineralquelle liefert lithiumreiches Wasser, das den Stoffwechsel unterstützt.

Preise: DZ = Doppelzimmer für 2 Personen, Preis pro Person • **EZ/DZA** = Doppelzimmer für 1 Person allein • **HP** = Halbpension • inkl. Hin- u. Rückfahrt • andere Zimmerarten, nur Frühstück oder dreiwöchige Reise auf Anfrage möglich

Ausstattung
der Preiskategorie

- Deutschsprachige Rezeption
- Aufzug
- Hallenbad/Schwimmbad
- Wellnessbereich mit Sauna
- Dusche und WC
- Zimmer teilweise mit Balkon oder Terrasse
- TV
- Telefon
- Föhn
- Bademantel
- Verpflegung Halbpension

	Januar-Februar & November-Dezember	März-April & Oktober	Mai & Juli-August	Juni & September
DZ Swiss Superior, HP, 6 Nächte	1.539 €	1.579 €	1.939 €	1.998 €
DZ Swiss Superior, HP, 13 Nächte	2.898 €	2.959 €	3.579 €	3.659 €
EZ/DZA Swiss Superior, HP, 6 Nächte	2.498 €	2.559 €	2.798 €	2.859 €
EZ/DZA Swiss Superior, HP, 13 Nächte	4.879 €	4.939 €	5.298 €	5.379 €





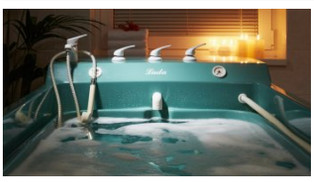

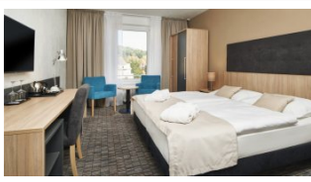

Marienbad

Spa Hotel Děvín

Kurhotel in ruhiger Hanglage mit Blick über Marienbad

Lage: Das Spa Hotel Děvín liegt in einer ruhigen Waldparkanlage. Dennoch bietet es eine sehr gute Anbindung an das Stadtzentrum. Umgeben von wunderschöner Natur und historischen Sehenswürdigkeiten ist das Haus der ideale Ausgangspunkt für erholsame Spaziergänge und Entdeckungen.

Ausstattung: Das komfortable Hotel empfängt Sie mit einer persönlichen, familiären Atmosphäre. Freuen Sie sich auf ein modernes Spa-Zentrum für komplexe Heil- und Wellnessbehandlungen, Maniküre, Pediküre sowie kostenfreies WLAN im gesamten Nichtraucherhotel.

Wohnen: Das Hotel bietet verschiedene Zimmerkategorien wie Superior und Superior Plus (jeweils mit Badewanne) sowie De Luxe und De Luxe Plus (jeweils mit Dusche). Die „Plus"-Varianten verfügen zusätzlich über einen eigenen Balkon zum Entspannen. Zur Standardausstattung in allen Zimmern gehören ein Flachbildschirm-TV und ein Safe.

Kulinarik: Erleben Sie eine moderne Gastronomie mit abwechslungsreicher Halb- oder Vollpension. Zusätzlich können Sie sich im Rahmen Ihres Aufenthalts von den Empfehlungen für eine traditionelle Trinkkur begeistern lassen.

Preise: DZ = Doppelzimmer für 2 Personen, Preis pro Person • **EZ/DZA** = Doppelzimmer für 1 Person allein • **HP** = Halbpension • **Paket** = Kurpaket, 2 Anwendungen pro Tag • inkl. Hin- u. Rückfahrt • andere Zimmerarten, Vollpension, nur Frühstück oder dreiwöchige Reise auf Anfrage möglich

Ausstattung der Preiskategorie

- Deutschsprachige Rezeption
- Aufzug
- Wellnessbereich mit Sauna
- Dusche und WC
- Zimmer mit Balkon oder Terrasse
- TV
- Telefon
- Föhn
- Bademantel
- Verpflegung Halbpension

	Januar-Februar & November-Dezember mit Paket	März-April & Oktober mit Paket	Mai & Juli-August mit Paket	Juni & September mit Paket
DZ Deluxe Plus, HP, 6 Nächte	898 €	998 €	1.198 €	1.279 €
DZ Deluxe Plus, HP, 13 Nächte	1.559 €	1.698 €	1.998 €	2.079 €
EZ/DZA Deluxe Plus, HP, 6 Nächte	1.198 €	1.339 €	1.579 €	1.639 €
EZ/DZA Deluxe Plus, HP, 13 Nächte	2.079 €	2.339 €	2.659 €	2.739 €

Infos telefonisch buchen:
Tel. 0 83 76 – 92 92 72

Weitere Infos & Bilder finden Sie online.
Scannen Sie hierzu den **QR-Code**.







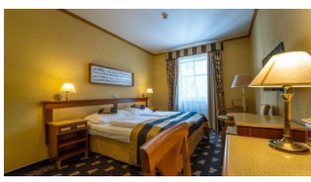

Marienbad

Hotel Richard

Kurhotel mit Hallenbad am Rand des Kurwalds

Lage: Das reine Nichtraucherhotel befindet sich in unmittelbarer Nähe der historischen orthodoxen Kirche des Heiligen Wladimir und ca. 10 Gehminuten entfernt von der Singenden Fontäne.

Ausstattung: Die Einrichtung umfasst ein Rehabilitations-Hallenbad, einen Whirlpool, eine Sauna und ein Fitness-Studio. Das Behandlungsspektrum Ihres Kuraufenthalts setzt sich aus kleinen und großen Kurbehandlungen zusammen, die Ihnen Ihr Arzt bei der Erstuntersuchung empfehlen wird. Morgens können Sie direkt aus der Heilquelle im Wellness-Center trinken.

Wohnen: Die Gesamtkapazität des Hotels beträgt 56 Doppel- und 1 Einzelzimmer. Alle komfortablen Zimmer sind mit Bad/Dusche, WC, Föhn, Satellitenfernsehen, Telefon, Safe und kleinem Kühlschrank ausgestattet.

Kulinarik: Reichhaltiges Frühstücksbuffet, Mittagssnack an allen Aufenthaltstagen mit Suppe, kleinem Salat und Gebäck, bei Vollpension serviert man Ihnen ein Hauptgericht und ein Dessert zum Snack. Das Abendessen mit Vorspeise, Salat, Suppe, Hauptgericht und Dessert wird in Buffetform serviert.

Preise: DZ = Doppelzimmer für 2 Personen, Preis pro Person • **EZ/DZA** = Doppelzimmer für 1 Person allein • **HP+** = Halbpension Plus • **Paket** = Kurpaket, 8 Anwendungen pro Woche • inkl. Hin- u. Rückfahrt • andere Zimmerarten, Vollpension, nur Frühstück oder dreiwöchige Reise auf Anfrage möglich

Ausstattung
der Preiskategorie

- Deutschsprachige Rezeption
- Aufzug
- Hallenbad/Schwimmbad
- Wellnessbereich mit Sauna
- Dusche oder Badewanne nach Wunsch und WC
- TV
- Telefon
- Föhn
- Bademantel
- Verpflegung Halbpension Plus

	Januar-Februar & November-Dezember ohne | mit Paket	März-April & Oktober ohne | mit Paket	Mai & Juli-August ohne | mit Paket	Juni & September ohne | mit Paket
DZ, HP+, 6 Nächte	798 € | 798 €	898 € | 939 €	1.098 € | 1.159 €	1.179 € | 1.198 €
DZ, HP+, 13 Nächte	1.298 € | 1.298 €	1.498 € | 1.598 €	1.798 € | 1.898 €	1.898 € | 1.959 €
EZ/DZA, HP+, 6 Nächte	998 € | 998 €	1.139 € | 1.179 €	1.379 € | 1.398 €	1.439 € | 1.459 €
EZ/DZA, HP+, 13 Nächte	1.679 € | 1.679 €	1.898 € | 1.959 €	2.198 € | 2.279 €	2.298 € | 2.359 €

Infos telefonisch buchen:
Tel. 0 83 76 – 92 92 72

Weitere Infos & Bilder finden Sie online.
Scannen Sie hierzu den **QR-Code**.





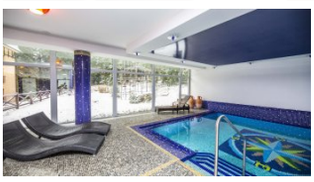

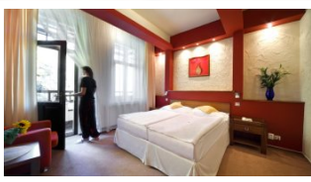

Marienbad

Spa & Wellness Hotel St. Moritz

Ruhiges Wellnesshotel im Grünen für Ruhesuchende

Lage: Das Spa & Wellness Hotel St. Moritz liegt ruhig und malerisch in Marienbad, umgeben von schöner Natur. Zu Fuß erreichen Sie in ca. 30 Minuten die berühmten Kolonnaden, Heilquellen und die charmante Kurstadt; aufgrund der Lage ist das Hotel eher etwas für Ruhesuchende. Eine Bushaltestelle ist 650 m entfernt.

Ausstattung: Im liebevoll gestalteten Wellnessbereich erwarten Sie ein Schwimmbad, ein Whirlpool und eine Sauna. Zudem verwöhnen Sie wohltuende Massagen (klassisch, Aroma und Hot Stone) sowie therapeutische Anwendungen.

Wohnen: Die gemütlichen Zimmer bieten WLAN, Minibar, Safe und einen Schreibtisch; das Bad ist mit Dusche oder Badewanne ausgestattet. Ohne Aufpreis ist auch ein Appartement im Nebenhaus buchbar.

Kulinarik: Beginnen Sie Ihren Tag mit einem reichhaltigen Frühstück in Form eines abwechslungsreichen Buffets, zum Abendessen erwartet Sie ein 3-Gang-Wahlmenü mit lokalen und internationalen Gerichten.

Preise: DZ = Doppelzimmer für 2 Personen, Preis pro Person • **EZ/DZA** = Doppelzimmer für 1 Person allein • **HP** = Halbpension • **Paket** = Kurpaket, 10 Anwendungen pro Woche • inkl. Hin- u. Rückfahrt • andere Zimmerarten, Vollpension, nur Frühstück oder dreiwöchige Reise auf Anfrage möglich

Ausstattung
der Preiskategorie

- Deutschsprachige Rezeption
- Aufzug
- Hallenbad/Schwimmbad
- Wellnessbereich mit Sauna
- Dusche oder Badewanne nach Wunsch und WC
- Zimmer teilweise mit Balkon oder Terrasse
- TV
- Telefon
- Föhn
- Bademantel
- Verpflegung Halbpension

	Januar-Februar & November-Dezember ohne | mit Paket	März-April & Oktober ohne | mit Paket	Mai & Juli-August ohne | mit Paket	Juni & September ohne | mit Paket
DZ Standard, HP, 6 Nächte	798 € | 859 €	898 € | 979 €	1.098 € | 1.179 €	1.179 € | 1.239 €
DZ Standard, HP, 13 Nächte	1.279 € | 1.398 €	1.459 € | 1.579 €	1.759 € | 1.879 €	1.798 € | 1.939 €
EZ/DZA Standard, HP, 6 Nächte	1.139 € | 1.198 €	1.259 € | 1.298 €	1.498 € | 1.559 €	1.559 € | 1.598 €
EZ/DZA Standard, HP, 13 Nächte	1.859 € | 1.979 €	2.039 € | 2.159 €	2.359 € | 2.479 €	2.439 € | 2.559 €

Infos telefonisch buchen:
Tel. 0 83 76 – 92 92 72

Weitere Infos & Bilder finden Sie online.
Scannen Sie hierzu den **QR-Code**.





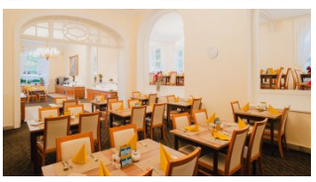



Marienbad

ENSANA HEALTH SPA HOTEL Svoboda

★★★S **Architektonische Schönheit in ruhiger Umgebung**

Lage: Das Hotel Svoboda liegt wunderbar ruhig am Rande des Kurparks von Marienbad, ideal für erholsame Spaziergänge. Von hier aus erreichen Sie schnell die berühmten Kolonnaden und die Heilquellen.

Ausstattung: Im kleinen, aber feinen Wellnessbereich lassen Sie die Seele baumeln: Er umfasst ein Schwimmbad, einen Whirlpool, eine Sauna und ein Dampfbad. Zusätzlich entspannen Sie bei wohltuenden Massagen und therapeutischen Anwendungen.

Wohnen: Die Zimmer verfügen über eine Badewanne, WLAN, Kühlschrank und Safe; ein Bademantel steht bereit, dazu genießen Sie die Aussicht auf den Park.

Kulinarik: Im Restaurant Carlton beginnen Sie den Tag mit einem reichhaltigen Frühstücksbuffet. Mittags wählen Sie bei Vollpension aus vier Hauptgerichten und bedienen sich am Salatbuffet, abends erwartet Sie ein Buffet mit Vorspeisen, Hauptgerichten (auch böhmische Küche) und Desserts.

Preise: DZ = Doppelzimmer für 2 Personen, Preis pro Person • **EZ** = Einzelzimmer für 1 Person • **HP** = Halbpension • **Paket** = Kurpaket, 1 Anwendung pro Tag • inkl. Hin- u. Rückfahrt • andere Zimmerarten, Vollpension, nur Frühstück oder dreiwöchige Reise auf Anfrage möglich

Ausstattung
der Preiskategorie

- Deutschsprachige Rezeption
- Aufzug
- Hallenbad/Schwimmbad
- Wellnessbereich mit Sauna
- Dusche oder Badewanne nach Wunsch und WC
- TV
- Telefon
- Föhn
- Bademantel
- Verpflegung Halbpension

	Januar-Februar & November-Dezember ohne | mit Paket	März-April & Oktober ohne | mit Paket	Mai & Juli-August ohne | mit Paket	Juni & September ohne | mit Paket
DZ Komfort HP, 6 Nächte	839 € | 898 €	979 € | 1.039 €	1.239 € | 1.298 €	1.298 € | 1.359 €
DZ Komfort HP, 13 Nächte	1.359 € | 1.479 €	1.639 € | 1.739 €	2.098 € | 2.198 €	2.159 € | 2.279 €
EZ Komfort HP, 6 Nächte	998 € | 1.059 €	1.179 € | 1.239 €	1.459 € | 1.498 €	1.498 € | 1.579 €
EZ Komfort HP, 13 Nächte	1.598 € | 1.739 €	1.898 € | 1.998 €	2.379 € | 2.498 €	2.459 € | 2.579 €

Infos telefonisch buchen:
Tel. 0 83 76 – 92 92 72

Weitere Infos & Bilder finden Sie online.
Scannen Sie hierzu den **QR-Code**.





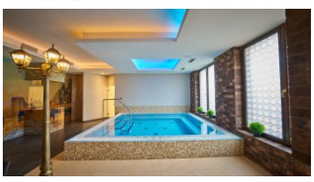



Marienbad

Queens Hotel & Wellness

Modernes Wellnesshotel zwischen Wald und Kurstadt

Lage: Das Olympia Wellness Hotel profitiert von einer zentralen Lage direkt am Theaterplatz in Karlsbad, unweit der Flusspromenade. Die berühmten Kurkolonnaden mit den Heilquellen erreichen Sie in ca. 15-20 Minuten zu Fuß, die Bushaltestelle ist 100 m entfernt.

Ausstattung: Der umfassende Spa- und Wellnessbereich bietet Kur- und Hydrotherapien sowie entspannende Thai-Massagen. Dazu erwarten Sie ein Restaurant, eine Bar mit Weintheke, eine rund um die Uhr besetzte Rezeption und kostenfreies WLAN.

Wohnen: Die besonders lichtdurchfluteten Zimmer bieten einen attraktiven Blick auf das Kurleben an der Kolonnade oder den Spa-Bereich, dazu Klimaanlage, Minibar und im Bad eine Badewanne oder Hydromassagedusche mit Slippern.

Kulinarik: Der Tag beginnt mit einem vielfältigen Frühstücksbuffet. Im Restaurant Olympia genießen Sie im Rahmen der Halbpension ein hervorragendes Abendessen, ergänzt durch beliebte Spezialabende wie Fisch- und tschechische Abende.

Preise: DZ = Doppelzimmer für 2 Personen, Preis pro Person • **EZ/DZA** = Doppelzimmer für 1 Person allein • **HP** = Halbpension • inkl. Hin- u. Rückfahrt • andere Zimmerarten, nur Frühstück oder dreiwöchige Reise auf Anfrage möglich

Ausstattung der Preiskategorie

- Deutschsprachige Rezeption
- Aufzug
- Wellnessbereich mit Sauna
- Dusche oder Badewanne nach Wunsch und WC
- Zimmer mit Balkon oder Terrasse
- TV
- Telefon
- Föhn
- Bademantel
- Verpflegung Halbpension

	Januar-Februar & November-Dezember		März-April & Oktober		Mai & Juli-August		Juni & September	
	ohne	mit Paket	ohne	mit Paket	ohne	mit Paket	ohne	mit Paket
DZ Superior Deluxe, HP, 6 Nächte	839 €	939 €	939 €	1.059 €	1.159 €	1.259 €	1.198 €	1.298 €
DZ Superior Deluxe, HP, 13 Nächte	1.398 €	1.639 €	1.579 €	1.798 €	1.879 €	2.098 €	1.959 €	2.198 €
EZ/DZA Superior Deluxe, HP, 6 Nächte	1.259 €	1.359 €	1.439 €	1.539 €	1.679 €	1.779 €	1.739 €	1.839 €
EZ/DZA Superior Deluxe, HP, 13 Nächte	2.198 €	2.398 €	2.539 €	2.759 €	2.859 €	3.079 €	2.939 €	3.159 €







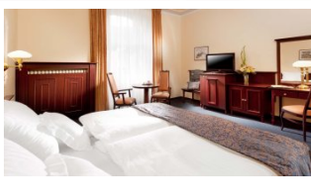

Marienbad

Hotel Excelsior

Kurhotel mit Tradition seit 1871 im Herzen der Stadt

Lage: Direkt im Zentrum von Marienbad gelegen, verbindet das Traditionshaus (seit 1871) städtisches Flair mit der umliegenden Natur. Viele Räumlichkeiten bieten einen herrlichen Panoramablick auf den Kurort.

Ausstattung: Das historische Hotel mit insgesamt 61 Wohneinheiten verfügt über eine eigene Kurabteilung mit Spezialanwendungen wie der Schlamm- und Hanftherapie. Gäste genießen zudem freien Eintritt in das Schwimmbad, die Römischen Bäder und das Fitnesscenter im Schwesterhotel Chateau Monty SPA Resort.

Wohnen: Die hellen, im klassischen Stil des 19. Jahrhunderts eingerichteten Zimmer bieten Bad mit Dusche/WC, Föhn, SAT-TV, WLAN, Safe, Minibar sowie Leihbademäntel. Die De-Luxe-Doppelzimmer verfügen über einen Balkon mit Zentrumsblick.

Kulinarik: Im stilvollen Restaurant „1900“ mit Stuck-Dekor starten Gäste mit einem reichhaltigen Frühstücksbuffet aus lokalen Zutaten in den Tag. Mittags wird ein 3-Gänge-Wahlmenü oder ein leichter Snack serviert, während abends ein abwechslungsreiches Buffet mit Kochservice erwartet.

Preise: DZ = Doppelzimmer für 2 Personen, Preis pro Person • **EZ** = Einzelzimmer für 1 Person • **HP** = Halbpension • **Paket** = Kurpaket, 9 Anwendungen pro Woche • inkl. Hin- u. Rückfahrt • andere Zimmerarten, Vollpension, nur Frühstück oder dreiwöchige Reise auf Anfrage möglich

Ausstattung der Preiskategorie

- Deutschsprachige Rezeption
- Aufzug
- Wellnessbereich mit Sauna
- Dusche und WC
- Doppelzimmer mit Balkon oder Terrasse
- TV
- Telefon
- Föhn
- Bademantel
- Verpflegung Halbpension

	Januar-Februar & November-Dezember mit Paket	März-April & Oktober mit Paket	Mai & Juli-August mit Paket	Juni & September mit Paket
DZ Deluxe, HP, 6 Nächte	898 €	998 €	1.239 €	1.298 €
DZ Deluxe, HP, 13 Nächte	1.539 €	1.759 €	2.059 €	2.139 €
EZ, HP, 6 Nächte	1.079 €	1.179 €	1.398 €	1.459 €
EZ, HP, 13 Nächte	1.798 €	1.959 €	2.279 €	2.359 €

Infos telefonisch buchen:
Tel. 0 83 76 – 92 92 72

Weitere Infos & Bilder finden Sie online.
Scannen Sie hierzu den **QR-Code**.





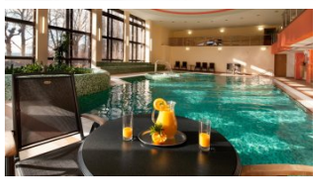

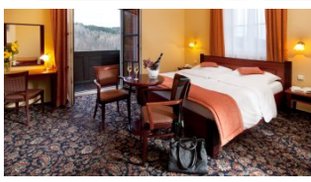

Marienbad

Chateau Monty SPA Resort

Kurhotel im Waldpark über der Stadt

Lage: Das geschichtsträchtige Schlosshotel (erbaut 1901) thront idyllisch in einem weitläufigen Waldpark oberhalb von Marienbad. Trotz der ruhigen Lage im Grünen erreichen Gäste das Kurzentrum in ca. 10 Gehminuten. Auf Grund der Hanglage ist das Hotel für Gäste mit Rollator weniger geeignet.

Ausstattung: Das Haus begeistert mit einem vielseitigen medizinischen Wellness- und Saunabereich samt Schwimmbad, finnischer Sauna, Kräutersauna und Dampfbad, Infrarotkabine sowie Eisbrunnen. Ein ergänzendes Angebot an Kuranwendungen rundet die Erholung ab.

Wohnen: Durch die historische Architektur ist jedes Zimmer ein individuell gestaltetes Unikat mit eigenem Charme und hohem Komfort. Zur Grundausstattung gehören Bad, LCD-SAT-TV, kostenloses WLAN, Safe, Minikühlschrank, Minibar sowie Bademantel und Hausschuhe.

Kulinarik: Im prächtigen Jugendstil-Restaurant „Montgomery“ wird eine Kombination aus internationaler und tschechischer Küche serviert. Gäste genießen morgens ein reichhaltiges Frühstücksbuffet mit lokalen Produkten, mittags ein 3-Gang-Wahlmenü oder einen leichten Snack (bei Vollpension) und abends ein vielseitiges Buffet mit Kochservice.

Preise: DZ = Doppelzimmer für 2 Personen, Preis pro Person • **EZ** = Einzelzimmer für 1 Person • **HP** = Halbpension • **Paket** = Kurpaket, 9 Anwendungen pro Woche • inkl. Hin- u. Rückfahrt • andere Zimmerarten, Vollpension, nur Frühstück oder dreiwöchige Reise auf Anfrage möglich

Ausstattung
der Preiskategorie

- Deutschsprachige Rezeption
- Aufzug
- Hallenbad/Schwimmbad
- Wellnessbereich mit Sauna
- Dusche und WC
- Doppelzimmer mit Balkon oder Terrasse
- TV
- Telefon
- Föhn
- Bademantel
- Verpflegung Halbpension

	Januar-Februar & November-Dezember mit Paket	März-April & Oktober mit Paket	Mai & Juli-August mit Paket	Juni & September mit Paket
DZ Deluxe, HP, 6 Nächte	898 €	998 €	1.239 €	1.279 €
DZ Deluxe, HP, 13 Nächte	1.539 €	1.759 €	2.059 €	2.098 €
EZ, HP, 6 Nächte	1.079 €	1.179 €	1.398 €	1.459 €
EZ, HP, 13 Nächte	1.798 €	1.959 €	2.279 €	2.359 €

Infos telefonisch buchen:
Tel. 0 83 76 – 92 92 72

Weitere Infos & Bilder finden Sie online.
Scannen Sie hierzu den **QR-Code**.





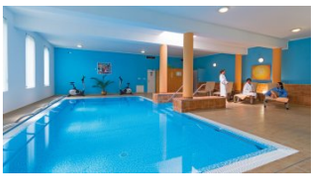

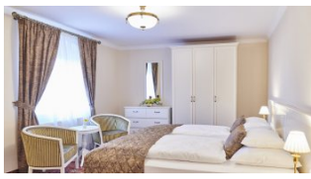

Franzensbad

Spa Hotel Centrum

Freundlich, gemütlich, persönlich und familiär

Lage: Das familiär geführte Spa Hotel Centrum liegt ruhig und in unmittelbarer Nähe zum Kurpark von Franzensbad. Die Kurpromenade und eine Bushaltestelle sind jeweils 150 m entfernt; im Ort fährt eine Bimmelbahn ins Wandergebiet und an den Amerika-See.

Ausstattung: Der Wellnessbereich umfasst ein Schwimmbad und eine finnische Sauna sowie Infrarotsauna (Saunen gegen Gebühr). Angeboten werden Behandlungen wie Mineralbad, Moorpackung, Moorbad, Whirlbad, CO_2-Bad, Massagen und Heilgymnastik. Dazu bietet das Haus ein Restaurant, ein Café mit Terrasse, eine Sonnenterrasse und eine eigene Mineralquelle, ergänzt um ein Unterhaltungsprogramm mit Tanzabenden.

Wohnen: Die gemütlichen Zimmer bieten Radiowecker, Kühlschrank, Safe, kostenfreies WLAN und einen kuscheligen Bademantel.

Kulinarik: Ein abwechslungsreiches Frühstück wird als Buffet angeboten, Mittag- und Abendessen als Wahlmenü mit saisonalen Gerichten – von internationaler und vegetarischer Küche bis zu bodenständiger Hausmannskost. Glutenfreie oder laktosefreie Kost ist nach vorheriger Anmeldung und mit Aufpreis möglich.

Preise: DZ = Doppelzimmer für 2 Personen, Preis pro Person • **EZ** = Einzelzimmer für 1 Person • **HP** = Halbpension • **Paket** = Kurpaket, 10 Anwendungen pro Woche • inkl. Hin- u. Rückfahrt • andere Zimmerarten, Vollpension, nur Frühstück oder dreiwöchige Reise auf Anfrage möglich

Ausstattung
der Preiskategorie

- Deutschsprachige Rezeption
- Aufzug
- Hallenbad/Schwimmbad
- Wellnessbereich mit Sauna
- Dusche und WC
- TV
- Telefon
- Bademantel
- Verpflegung Halbpension

	Januar-Februar & November-Dezember mit Paket	März-April & Oktober mit Paket	Mai & Juli-August mit Paket	Juni & September mit Paket
DZ Standard, HP, 6 Nächte	798 €	898 €	1.139 €	1.179 €
DZ Standard, HP, 13 Nächte	1.339 €	1.539 €	1.839 €	1.898 €
EZ Standard, HP, 6 Nächte	998 €	1.139 €	1.359 €	1.398 €
EZ Standard, HP, 13 Nächte	1.679 €	1.859 €	2.179 €	2.259 €

Infos telefonisch buchen:
Tel. 0 83 76 – 92 92 72

Weitere Infos & Bilder finden Sie online.
Scannen Sie hierzu den **QR-Code**.

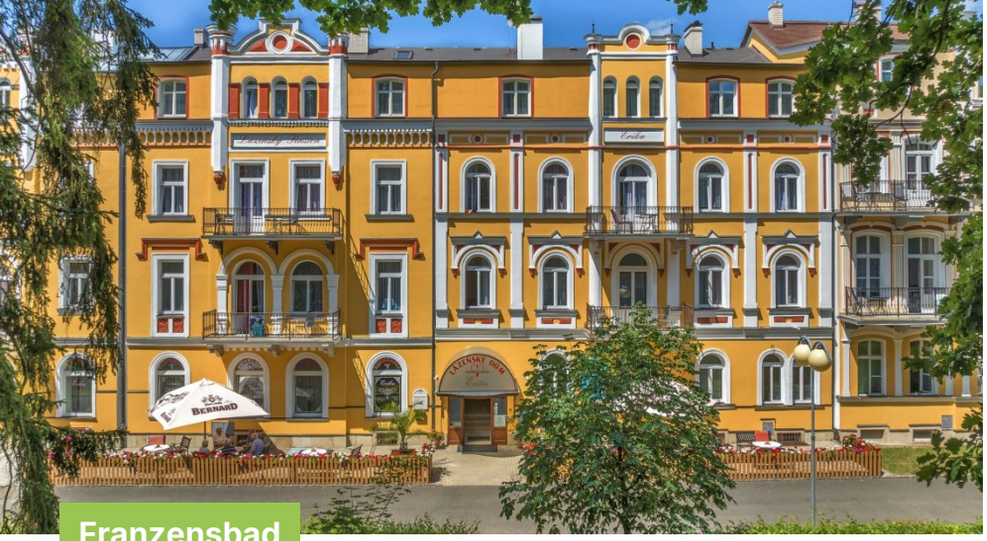







Franzensbad

Kurhaus Erika

Kurhaus am oberen Kurpark mit eigener Heilquelle

Lage: Das Kurhaus Erika genießt eine ruhige und doch zentrale Lage in Franzensbad, nur einen Steinwurf vom Herzen der Stadt und direkt am Rand des oberen Kurparks. So erkunden Sie bequem die malerische Umgebung und die historischen Sehenswürdigkeiten.

Ausstattung: Der Wellnessbereich mit Schwimmbad, Sauna mit Mineralwasserbecken, Salzhöhle und Infrarotkabine lädt zur Entspannung ein; für Trinkkuren und Mineralbäder nutzt das Haus die eigene Heilquelle Erika. Dazu erwarten Sie Fitnessraum, Tennis- und Minigolfanlage, Tanzabende, ein Gesellschaftsraum, eine Sonnenterrasse, Friseur, Fußpflege, Kosmetik, Café und Konditorei sowie vielfältige Massagen und Moor- und Fangopackungen.

Wohnen: Die modern und funktional eingerichteten Zimmer bieten Safe und Kühlschrank; ein Balkon ist auf Anfrage und gegen Aufpreis möglich.

Kulinarik: Der Tag beginnt mit einem reichhaltigen Frühstücksbuffet. Mittags erwartet Sie eine Menüwahl, wobei auch auf Diabetiker-, Reduktions- und vegetarische Kost eingegangen wird (Aufpreis möglich); den Tag lassen Sie mit einem Abendbuffet ausklingen.

Preise: DZ = Doppelzimmer für 2 Personen, Preis pro Person • **EZ** = Einzelzimmer für 1 Person • **VP** = Vollpension • **Paket** = Kurpaket, 2 Anwendungen pro Tag • inkl. Hin- u. Rückfahrt • andere Zimmerarten, nur Frühstück oder dreiwöchige Reise auf Anfrage möglich

Ausstattung
der Preiskategorie

- Deutschsprachige Rezeption
- Aufzug
- Hallenbad/Schwimmbad
- Wellnessbereich mit Sauna
- Dusche und WC
- TV
- Telefon
- Föhn
- Bademantel
- Verpflegung Vollpension

	Januar-Februar & November-Dezember mit Paket	März-April & Oktober mit Paket	Mai & Juli-August mit Paket	Juni & September mit Paket
DZ I A, VP, 6 Nächte	879 €	1.059 €	1.259 €	1.339 €
DZ I A , VP, 13 Nächte	1.498 €	1.839 €	2.139 €	2.198 €
EZ I A, VP, 6 Nächte	1.039 €	1.239 €	1.459 €	1.498 €
EZ I A, VP, 13 Nächte	1.698 €	2.079 €	2.398 €	2.479 €

Infos telefonisch buchen:
Tel. 0 83 76 – 92 92 72

Weitere Infos & Bilder finden Sie online.
Scannen Sie hierzu den **QR-Code**.







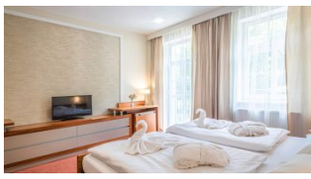

Franzensbad

Hotel Reza

Zentrales Kurhotel mit Innen- und Außenpool sowie Salzgrotte

Lage: Das Hotel Reza liegt im Stadtzentrum von Franzensbad, direkt angrenzend an den Stadtpark sowie den 400 m entfernten Westend-Park mit dem Schwanenteich. Eine Bushaltestelle ist 100 m entfernt; im Ort fährt eine Bimmelbahn ins Wandergebiet und an den Amerika-See.

Ausstattung: Der Wellnessbereich bietet Innenpool (mit Gegenstromanlage), Außenpool (nur in den Sommermonaten), Whirlpool, Sauna und Salzgrotte. Angeboten werden Heilanwendungen, Massagen, Lymphdrainage, Physio- und Hydrotherapie sowie Bäder (etwa Torf-Moor-Bad). Dazu erwarten Sie eine Sommerterrasse, ein Friseur, ein Schönheitssalon und Pediküre.

Wohnen: Die Zimmer bieten Kühlschrank, Radiowecker, Tresor und kostenfreies WLAN; ein Balkonzimmer ist gegen Aufpreis buchbar.

Kulinarik: Starten Sie mit einem reichhaltigen Frühstücksbuffet mit Brot, Aufschnitt, Käse, Müsli und Getränken. Das Abendessen wird als Menü mit frischen, hochwertigen Zutaten serviert – von Suppen über klassische tschechische Küche und hausgemachte Knödel bis zu hausgemachten Kuchen; auch Diätkost ist möglich.

Preise: DZ = Doppelzimmer für 2 Personen, Preis pro Person • **EZ/DZA** = Doppelzimmer für 1 Person allein • **HP** = Halbpension • Paket = Kurpaket, 15 Anwendungen pro Woche • inkl. Hin- u. Rückfahrt • andere Zimmerarten, Vollpension, Halbpension Plus, nur Frühstück oder dreiwöchige Reise auf Anfrage möglich

Ausstattung
der Preiskategorie

- Deutschsprachige Rezeption
- Aufzug
- Hallenbad/Schwimmbad
- Wellnessbereich mit Sauna
- Dusche und WC
- Zimmer teilweise mit Balkon oder Terrasse
- TV
- Telefon
- Föhn
- Bademantel
- Verpflegung Halbpension

	Januar-Februar & November-Dezember mit Paket	März-April & Oktober mit Paket	Mai & Juli-August mit Paket	Juni & September mit Paket
DZ Standard, HP, 6 Nächte	839 €	998 €	1.198 €	1.259 €
DZ Standard, HP, 13 Nächte	1.398 €	1.698 €	1.998 €	2.059 €
EZ/DZA Standard, HP, 6 Nächte	1.098 €	1.298 €	1.539 €	1.598 €
EZ/DZA Standard, HP, 13 Nächte	1.898 €	2.259 €	2.579 €	2.659 €

Infos telefonisch buchen:
Tel. 0 83 76 – 92 92 72

Weitere Infos & Bilder finden Sie online.
Scannen Sie hierzu den **QR-Code**.









Franzensbad

Kurhotel Bajkal

Kurhotel mit Innen- und Außenpool und Saunenwelt

Lage: Das Kurhotel Bajkal genießt eine privilegierte Lage im Herzen von Franzensbad, in der malerischen Denkmalzone des Stadtzentrums direkt am Rande des oberen Kurparks. Von hier erreichen Sie die berühmte Kolonnade in nur wenigen Gehminuten, eine Bushaltestelle ist nur 250 m entfernt.

Ausstattung: Das Wellnesscenter bietet Innenpool, Innen-Whirlpool, verschiedene Saunen (finnische Sauna, Dampfbad und Kräutersauna) und eine Ruhezone. Im Außenbereich genießen Sie den Hotelgarten mit Springbrunnen, das Atrium mit Sitzbereich sowie ein Sonnenbad am Außenpool oder beheizten Außen-Whirlpool; eine Vielzahl an Massagen, Bädern, Packungen und Bewegungstherapien rundet das Angebot ab.

Wohnen: Die komfortablen, modernen Zimmer bieten Klimaanlage, Minibar, Safe und kostenfreies WLAN.

Kulinarik: Sie speisen stilvoll im Restaurant, Café oder auf den Außenterrassen. Freuen Sie sich auf reichhaltige Frühstücksbuffets; mittags und abends wird traditionelle tschechische Küche serviert, ergänzt um ein Obst- und Salatbuffet. Auch spezielle Diätgerichte und ein Dessertbuffet zum Nachmittagskaffee werden angeboten.

Preise: DZ = Doppelzimmer für 2 Personen, Preis pro Person • **EZ** = Einzelzimmer für 1 Person • **HP** = Halbpension • **Paket** = Kurpaket, 10 Anwendungen pro Woche • inkl. Hin- u. Rückfahrt • andere Zimmerarten, Vollpension, nur Frühstück oder dreiwöchige Reise auf Anfrage möglich

Ausstattung der Preiskategorie

- Deutschsprachige Rezeption
- Aufzug
- Hallenbad/Schwimmbad
- Wellnessbereich mit Sauna
- Dusche oder Badewanne nach Wunsch und WC
- Zimmer mit Balkon oder Terrasse
- TV
- Telefon
- Föhn
- Bademantel
- Verpflegung Halbpension

	Januar-Februar & November-Dezember ohne | mit Paket	März-April & Oktober ohne | mit Paket	Mai & Juli-August ohne | mit Paket	Juni & September ohne | mit Paket
DZ Superior, HP, 6 Nächte	959 € | 998 €	1.039 € | 1.098 €	1.279 € | 1.339 €	1.339 € | 1.398 €
DZ Superior, HP, 13 Nächte	1.679 € | 1.798 €	1.798 € | 1.898 €	2.159 € | 2.279 €	2.198 € | 2.359 €
EZ Superior, HP, 6 Nächte	1.239 € | 1.239 €	1.298 € | 1.298 €	1.579 € | 1.579 €	1.639 € | 1.639 €
EZ Superior, HP, 13 Nächte	2.139 € | 2.139 €	2.259 € | 2.279 €	2.639 € | 2.659 €	2.698 € | 2.739 €

Infos telefonisch buchen:
Tel. 0 83 76 – 92 92 72

Weitere Infos & Bilder finden Sie online.
Scannen Sie hierzu den **QR-Code**.





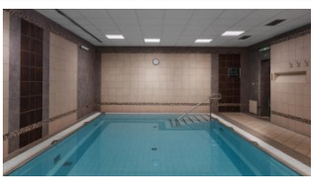

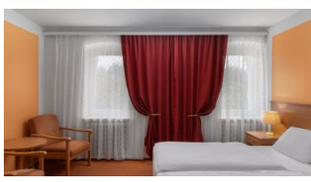

Franzensbad

Savoy Spa & Medical Hotel

Direkt am Kurpark

Lage: Das Savoy Spa & Medical Hotel genießt eine ruhige Lage in direkter Nähe zum Kurpark und der Kurpromenade, ideal für entspannte Spaziergänge. Eine Bushaltestelle ist lediglich 200 m entfernt; zusätzlich bringt Sie eine Bimmelbahn ins nahe Wandergebiet oder zum Amerika-See.

Ausstattung: An der hauseigenen Bar lehnen Sie sich zurück, im Schwimmbad und in der Sauna entspannen Sie. Für Ihr Wohlbefinden stehen verschiedene Massagen, Bäder und Packungen bereit, zweimal pro Woche sorgt ein Musikabend für stimmungsvolle Unterhaltung.

Wohnen: Die komfortablen Zimmer bieten Safe und kostenfreies WLAN, dazu liegen Bademantel und Slipper bereit; einige Zimmer verfügen zusätzlich über einen Balkon.

Kulinarik: Alle Mahlzeiten – Frühstück, Mittag- und Abendessen – werden in Buffetform serviert, sodass Sie aus einer großen Auswahl wählen. Ein besonderes Highlight ist das wöchentliche Themenabendessen.

Preise: DZ = Doppelzimmer für 2 Personen, Preis pro Person • **EZ** = Einzelzimmer für 1 Person • **HP** = Halbpension • **Paket** = Kurpaket, 15 Anwendungen pro Woche • inkl. Hin- u. Rückfahrt • andere Zimmerarten, Vollpension, nur Frühstück oder dreiwöchige Reise auf Anfrage möglich

Ausstattung
der Preiskategorie

- Deutschsprachige Rezeption
- Aufzug
- Hallenbad/Schwimmbad
- Wellnessbereich mit Sauna
- Dusche und WC
- Zimmer teilweise mit Balkon oder Terrasse
- TV
- Telefon
- Föhn
- Bademantel
- Verpflegung Halbpension

	Januar-Februar & November-Dezember mit Paket	März-April & Oktober mit Paket	Mai & Juli-August mit Paket	Juni & September mit Paket
DZ Comfort, HP, 6 Nächte	998 €	1.098 €	1.339 €	1.398 €
DZ Comfort, HP, 13 Nächte	1.798 €	1.959 €	2.259 €	2.339 €
EZ Comfort, HP, 6 Nächte	1.239 €	1.339 €	1.579 €	1.639 €
EZ Comfort, HP, 13 Nächte	2.139 €	2.298 €	2.639 €	2.698 €

Infos telefonisch buchen:
Tel. 0 83 76 – 92 92 72

Weitere Infos & Bilder finden Sie online.
Scannen Sie hierzu den **QR-Code**.







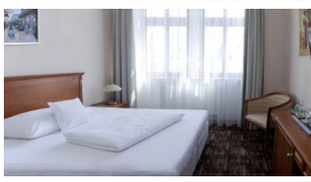

Franzensbad

Ida Wellness Hotel

Wellnesshotel im Herzen Franzensbads

Lage: Das familiengeführte Ida Wellness Hotel liegt direkt im historischen Zentrum von Franzensbad, nur wenige Schritte von der bekannten Kurkolonnade entfernt, sodass Sie alle wichtigen Sehenswürdigkeiten und Kureinrichtungen bequem erreichen. Eine Bushaltestelle ist 450 m entfernt; zusätzlich bringt Sie eine Bimmelbahn ins Wandergebiet oder zum Amerika-See.

Ausstattung: Zum Hotel gehört ein eigenes Wellness-Studio, in dem verschiedene Massagen, Bäder und spezielle Anwendungen angeboten werden. Dazu verfügt das Haus über eine Rezeption, einen Aufzug und kostenfreies WLAN in den öffentlichen Bereichen.

Wohnen: Die 16 komfortabel und stilvoll eingerichteten Zimmer bieten Minibar und Safe.

Kulinarik: Die Hotelküche serviert im gemütlichen Restaurant Gerichte der tschechischen und internationalen Küche aus frischen, hochwertigen Zutaten. Das Frühstück wird als reichhaltiges Buffet angeboten; Mittag- und Abendessen wählen Sie à la carte von der Speisekarte.

Preise: DZ = Doppelzimmer für 2 Personen, Preis pro Person • **EZ** = Einzelzimmer für 1 Person • **ÜF** = Übernachtung/Frühstück, Essen im Hotel à la carte gegen Aufpreis möglich • inkl. Hin- u. Rückfahrt • andere Zimmerarten oder dreiwöchige Reise auf Anfrage möglich

Ausstattung der Preiskategorie

- Deutschsprachige Rezeption
- Aufzug
- Wellnessbereich
- Dusche und WC
- Zimmer teilweise mit Balkon oder Terrasse
- TV
- Föhn
- Verpflegung Frühstück

	Januar-Februar & November-Dezember	März-April & Oktober	Mai & Juli-August	Juni & September
DZ Superior, ÜF, 6 Nächte	779 €	839 €	1.039 €	1.098 €
DZ Superior, ÜF, 13 Nächte	1.279 €	1.339 €	1.639 €	1.698 €
EZ Komfort, ÜF, 6 Nächte	959 €	998 €	1.239 €	1.298 €
EZ Komfort, ÜF, 13 Nächte	1.539 €	1.598 €	1.939 €	1.998 €





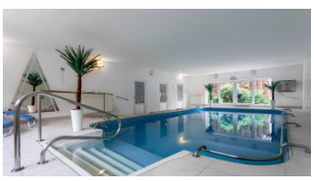

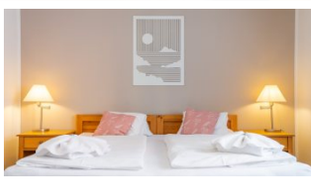

Franzensbad

Hotel Mariot

Familiengeführtes Kurhotel mit Salzwasser-Innenpool

Lage: Das familiengeführte Hotel Mariot genießt eine zentrale und dennoch ruhige Lage in Franzensbad, nur 200 m vom malerischen Stadtpark entfernt. Der Wellnessbereich bietet einen Innenpool mit Salzwasser und Gegenstromanlage sowie eine Infrarotsauna, dazu Massagen, Kneipp-Bäder, Moorpackungen und Heilgymnastik. Entdecken Sie das Hotel Mariot in Franzensbad und buchen Sie Ihre Seniorenreise nach Böhmen mit Seniorenausflug Keller, inklusive Haustürabholung.

Ausstattung: Der Wellnessbereich ist ausgestattet mit einem Innenpool mit Salzwasser und Gegenstromanlage sowie einer Infrarotsauna. Angeboten werden Massagen, Kneipp-Bäder, Moorpackungen und Heilgymnastik. Dazu erwarten Sie eine Sonnenterrasse mit Liegen und ein Gesellschaftsraum

Wohnen: Die komfortablen Zimmer bieten Minibar, kuschelige Bademäntel und kostenfreies WLAN.

Kulinarik: Beginnen Sie Ihren Tag mit einem reichhaltigen Frühstücksbuffet. Im Rahmen der Halbpension wählen Sie, ob Sie mittags (Wahlmenü mit Salatbuffet und Dessert) oder abends (Buffet) essen möchten; laktosefreie, Diät-, Diabetiker- und vegetarische Kost sind auf Anfrage möglich.

Preise: DZ = Doppelzimmer für 2 Personen, Preis pro Person • **EZ/DZA** = Doppelzimmer für 1 Person allein • **HP** = Halbpension • **Paket** = Kurpaket, 2 Anwendungen pro Tag • inkl. Hin- u. Rückfahrt • andere Zimmerarten, Vollpension, nur Frühstück oder dreiwöchige Reise auf Anfrage möglich

Ausstattung der Preiskategorie

- Deutschsprachige Rezeption
- Aufzug
- Hallenbad/Schwimmbad
- Wellnessbereich mit Sauna
- Dusche und WC
- Zimmer mit Balkon oder Terrasse
- TV
- Telefon
- Föhn
- Bademantel
- Verpflegung Halbpension

	Januar-Februar & November-Dezember mit Paket	März-April & Oktober mit Paket	Mai & Juli-August mit Paket	Juni & September mit Paket
DZ Comfort, HP, 6 Nächte	739 €	839 €	1.039 €	1.098 €
DZ Comfort, HP, 13 Nächte	1.159 €	1.359 €	1.659 €	1.739 €
EZ/DZA Comfort, HP, 6 Nächte	979 €	1.098 €	1.339 €	1.379 €
EZ/DZA Comfort, HP, 13 Nächte	1.579 €	1.779 €	2.098 €	2.179 €

Infos telefonisch buchen:
Tel. 0 83 76 – 92 92 72

Weitere Infos & Bilder finden Sie online.
Scannen Sie hierzu den **QR-Code**.

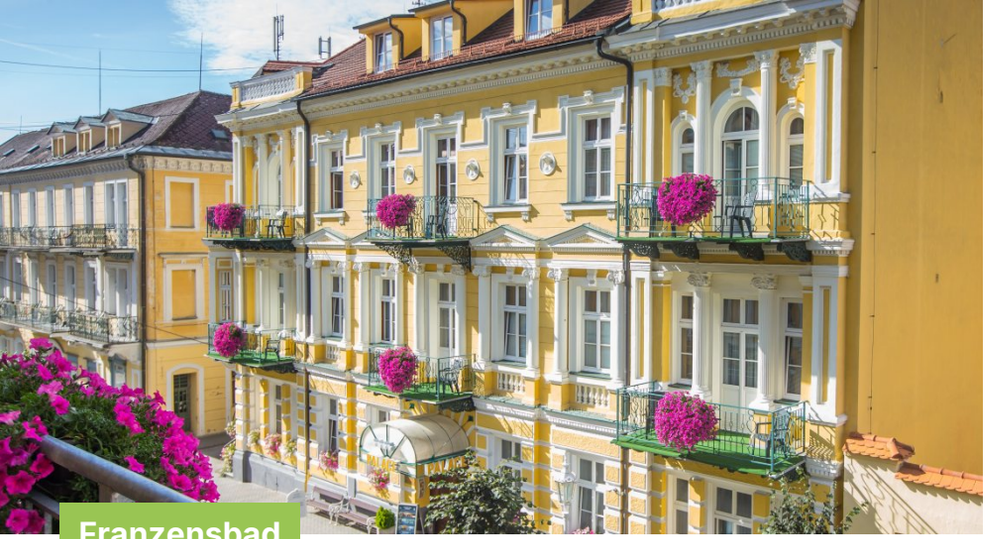



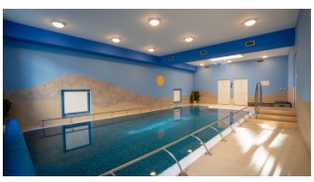

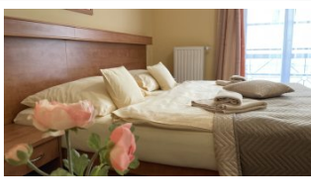

Franzensbad

Kurhaus Palace

Medizinische Betreuung, Erholung & Entspannung

Lage: Das Kurhaus Palace liegt im Herzen des Kurzentrums. Nur wenige Schritte trennen Sie von den Kolonnaden. Direkt vor der Tür beginnen zudem zahlreiche touristische Routen, die Sie die wunderschöne Umgebung erkunden lassen. Eine Bushaltestelle ist 400 m entfernt.

Ausstattung: Entspannen Sie im Schwimmbecken mit Salzwasser. Ein Kosmetik- und Friseursalon, Pediküre, Maniküre sowie ein Fahrradverleih ergänzen das umfangreiche Angebot. Zudem werden Heilanwendungen wie Massagen und Bäder angeboten. Außerdem bietet das Hotel ein Café mit hausgemachten Kuchen und Torten und einmal pro Woche einen Tanzabend mit Live-Musik an.

Wohnen: Die Zimmer bieten Ihnen höchsten Wohnkomfort mit Balkon, Badewanne oder Dusche, WC, TV-Sat, WLAN, Telefon und Radio. Jedes Zimmer ist zudem mit einem Tresor und Kühlschrank ausgestattet.

Kulinarik: Starten Sie den Tag mit einem abwechslungsreichen Frühstücksbuffet. Das Mittag- und Abendessen besteht aus 3-4 Speisen zur Wahl, einem Salatbuffet und stillem Wasser mit Zitrone oder verschiedenen Teesorten.

Preise: DZ = Doppelzimmer für 2 Personen, Preis pro Person • **EZ/DZA** = Doppelzimmer für 1 Person allein • **HP** = Halbpension • **Paket** = Kurpaket, 10 Anwendungen pro Woche • inkl. Hin- u. Rückfahrt • andere Zimmerarten, Vollpension, nur Frühstück oder dreiwöchige Reise auf Anfrage möglich

Ausstattung
der Preiskategorie

- Deutschsprachige Rezeption
- Aufzug
- Hallenbad/Schwimmbad
- Wellnessbereich mit Sauna
- Dusche und WC
- Zimmer mit Balkon oder Terrasse
- TV
- Telefon
- Föhn
- Bademantel
- Verpflegung Halbpension

	Januar-Februar & November-Dezember ohne | mit Paket	März-April & Oktober ohne | mit Paket	Mai & Juli-August ohne | mit Paket	Juni & September ohne | mit Paket
DZ Comfort, HP, 6 Nächte	839 € | 898 €	898 € | 998 €	1.098 € | 1.239 €	1.159 € | 1.298 €
DZ Comfort, HP, 13 Nächte	1.398 € | 1.559 €	1.459 € | 1.739 €	1.759 € | 2.079 €	1.839 € | 2.159 €
EZ/DZA Comfort, HP, 6 Nächte	1.098 € | 1.139 €	1.179 € | 1.239 €	1.398 € | 1.498 €	1.459 € | 1.559 €
EZ/DZA Comfort, HP, 13 Nächte	1.879 € | 1.898 €	1.959 € | 2.098 €	2.279 € | 2.479 €	2.359 € | 2.559 €

Infos telefonisch buchen:
Tel. 0 83 76 – 92 92 72

Weitere Infos & Bilder finden Sie online.
Scannen Sie hierzu den **QR-Code**.





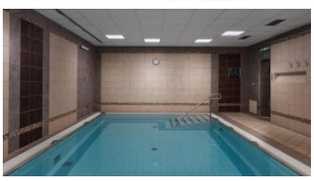

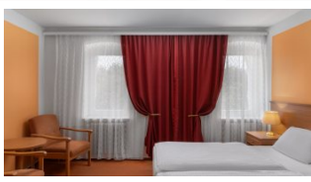

Franzensbad

Goethe Spa & Medical Hotel

Direkt an der Hauptpromenade der Kurstadt

Lage: Das Goethe Spa & Medical Hotel hat eine ruhige Lage in direkter Nähe zum Kurpark und der Kurpromenade, ideal für entspannte Spaziergänge. Eine Bushaltestelle ist lediglich 260 m entfernt; zusätzlich bringt Sie eine Bimmelbahn ins nahe Wandergebiet oder zum Amerika-See.

Ausstattung: Entspannte Abende verbringen Sie an der Bar oder beim Schmökern in der Bibliothek. Für umfassende Entspannung stehen Ihnen das Schwimmbad, verschiedene Saunen und diverse Anwendungen im ca. 200 m entfernten Hotel Savoy zur Verfügung.

Wohnen: Die komfortabel eingerichteten Zimmer bieten einen Safe und kostenfreies WLAN; einige Zimmer verfügen zusätzlich über einen Balkon.

Kulinarik: Alle Mahlzeiten – Frühstück, Mittag- und Abendessen – werden in Buffetform serviert, sodass Sie aus einer großen Auswahl wählen. Ein besonderes Highlight ist das wöchentliche Themenabendessen

Preise: DZ = Doppelzimmer für 2 Personen, Preis pro Person • **EZ** = Einzelzimmer für 1 Person • **HP** = Halbpension • **Paket** = Kurpaket, 15 Anwendungen pro Woche • inkl. Hin- u. Rückfahrt • andere Zimmerarten, Vollpension, nur Frühstück oder dreiwöchige Reise auf Anfrage möglich

Ausstattung
der Preiskategorie

- Deutschsprachige Rezeption
- Aufzug
- Hallenbad/Schwimmbad
- Wellnessbereich mit Sauna
- Dusche und WC
- Doppelzimmer mit Balkon oder Terrasse
- TV
- Telefon
- Föhn
- Bademantel
- Verpflegung Halbpension

	Januar-Februar & November-Dezember mit Paket	März-April & Oktober mit Paket	Mai & Juli-August mit Paket	Juni & September mit Paket
DZ Comfort Plus, HP, 6 Nächte	879 €	1.039 €	1.259 €	1.298 €
DZ Comfort Plus, HP, 13 Nächte	1.498 €	1.798 €	2.098 €	2.179 €
EZ Comfort Plus, HP, 6 Nächte	1.039 €	1.198 €	1.439 €	1.498 €
EZ Comfort Plus, HP, 13 Nächte	1.698 €	1.998 €	2.339 €	2.398 €

Infos telefonisch buchen:
Tel. 0 83 76 – 92 92 72

Weitere Infos & Bilder finden Sie online.
Scannen Sie hierzu den **QR-Code**.





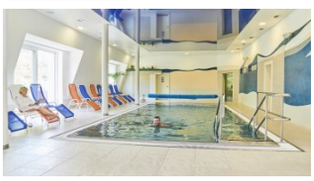

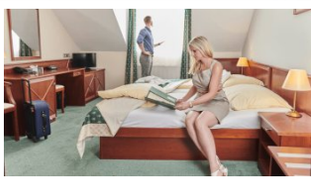

Franzensbad

Hotel Komorní hůrka

Wellness beim Vulkan

Lage: Sie erreichen Franzensbad (ca. 3 km entfernt) bequem mit einem Shuttle-Service (dreimal täglich). Naturbegeisterte erkunden das nahe Naturdenkmal Komorní hůrka, einen erloschenen Vulkan, der zu spannenden Entdeckungstouren einlädt.

Ausstattung: Ein modernes Wellnesscenter und eine Balneotherapie-Anlage bilden das Herzstück des Erholungsangebots mit einer Vielzahl an Massagen, Bädern und therapeutischen Anwendungen. Entspannung finden Sie im 30 °C warmen Pool, im Whirlpool oder in einer der drei Saunen (finnische, Dampf- oder Kräutersauna). Für aktive Gäste stehen ein Tennisplatz sowie Roller, Fahrrad und Nordic-Walking-Stöcke zum Verleih bereit; eine Sommerterrasse rundet das Angebot ab.

Wohnen: Die komfortablen Doppel- und Einzelzimmer bieten Radio, Minisafe und Minibar sowie kostenfreies WLAN.

Kulinarik: Beginnen Sie Ihren Tag mit einem reichhaltigen Frühstücksbuffet. Am Abend erwartet Sie ein 3-Gänge-Wahlmenü inklusive Vorspeise und Dessert, zubereitet aus frischen Zutaten.

Preise: DZ = Doppelzimmer für 2 Personen, Preis pro Person • **EZ** = Einzelzimmer für 1 Person • **HP** = Halbpension • **Paket** = Kurpaket, 2 Anwendungen pro Tag • inkl. Hin- u. Rückfahrt • andere Zimmerarten, nur Frühstück oder dreiwöchige Reise auf Anfrage möglich

Ausstattung der Preiskategorie

- Deutschsprachige Rezeption
- Aufzug
- Hallenbad/Schwimmbad
- Wellnessbereich mit Sauna
- Dusche und WC
- TV
- Telefon
- Föhn
- Bademantel
- Verpflegung Halbpension

	Januar-Februar & November-Dezember ohne | mit Paket	März-April & Oktober ohne | mit Paket	Mai & Juli-August ohne | mit Paket	Juni & September ohne | mit Paket
DZ, HP, 6 Nächte	779 € | 798 €	859 € | 879 €	1.079 € | 1.079 €	1.139 € | 1.139 €
DZ, HP 13 Nächte	1.279 € | 1.379 €	1.398 € | 1.439 €	1.739 € | 1.739 €	1.798 € | 1.798 €
EZ, HP, 6 Nächte	959 € | 998 €	1.059 € | 1.059 €	1.298 € | 1.298 €	1.359 € | 1.359 €
EZ, HP, 13 Nächte	1.539 € | 1.639 €	1.698 € | 1.698 €	2.039 € | 2.039 €	2.098 € | 2.098 €

Infos telefonisch buchen:
Tel. 0 83 76 – 92 92 72

Weitere Infos & Bilder finden Sie online.
Scannen Sie hierzu den **QR-Code**.





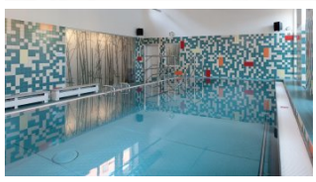

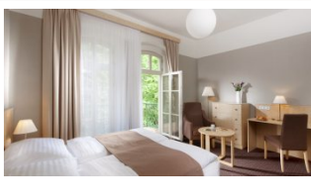

Franzensbad

Badenia Hotel Praha

Eine Oase der Ruhe

Lage: Das Badenia Hotel Praha befindet sich im Herzen von Franzensbad, direkt gegenüber dem malerischen Stadtpark. Von hier erreichen Sie den Bahnhof und das lebendige Kurgeschehen an der Kolonnade in nur fünf Gehminuten.

Ausstattung: Der Wellnessbereich lädt mit einem Schwimmbad, einer finnischen Sauna und einer Salzgrotte (gegen Gebühr) zum Entspannen ein. Zudem nutzen Sie eine eigene Mineralquelle sowie vielfältige Kuranwendungen wie Moor-, Paraffin- und Fangopackungen, klassische Massagen, Lymphdrainage sowie Perl-, Sprudel- und Moorbäder. Dazu erwarten Sie ein Restaurant, eine Terrasse, ein Friseur und ein gemütlicher Aufenthaltsraum.

Wohnen: Die komfortablen Zimmer bieten einen Kühlschrank, ein Kaffeezubereitungsset sowie kostenfreies WLAN.

Kulinarik: Starten Sie den Tag mit einem abwechslungsreichen Frühstücksbuffet. Bei Halbpension erwartet Sie am Abend eine Suppe als Vorspeise, anschließend wählen Sie zwischen drei Hauptgerichten und bedienen sich am frischen Salatbuffet.

Preise: DZ = Doppelzimmer für 2 Personen, Preis pro Person • **EZ** = Einzelzimmer für 1 Person • **HP** = Halbpension • **Paket** = Kurpaket, 2 Anwendungen pro Tag • inkl. Hin- u. Rückfahrt • andere Zimmerarten, Vollpension, nur Frühstück oder dreiwöchige Reise auf Anfrage möglich

Ausstattung
der Preiskategorie

- Deutschsprachige Rezeption
- Aufzug
- Hallenbad/Schwimmbad
- Wellnessbereich mit Sauna
- Dusche oder Badewanne nach Wunsch und WC
- Doppelzimmer mit Balkon oder Terrasse
- TV
- Telefon
- Föhn
- Bademantel
- Verpflegung Halbpension

	Januar-Februar & November-Dezember ohne | mit Paket	März-April & Oktober ohne | mit Paket	Mai & Juli-August ohne | mit Paket	Juni & September ohne | mit Paket
DZ, HP, 6 Nächte	759 € | 979 €	839 € | 1.039 €	1.059 € | 1.279 €	1.098 € | 1.339 €
DZ, HP, 13 Nächte	1.239 € | 1.659 €	1.339 € | 1.739 €	1.698 € | 2.098 €	1.759 € | 2.179 €
EZ, HP, 6 Nächte	1.059 € | 1.139 €	1.159 € | 1.198 €	1.439 € | 1.479 €	1.498 € | 1.539 €
EZ, HP, 13 Nächte	1.779 € | 1.939 €	1.939 € | 2.039 €	2.359 € | 2.398 €	2.439 € | 2.498 €

Infos telefonisch buchen:
Tel. 0 83 76 – 92 92 72

Weitere Infos & Bilder finden Sie online.
Scannen Sie hierzu den **QR-Code**.

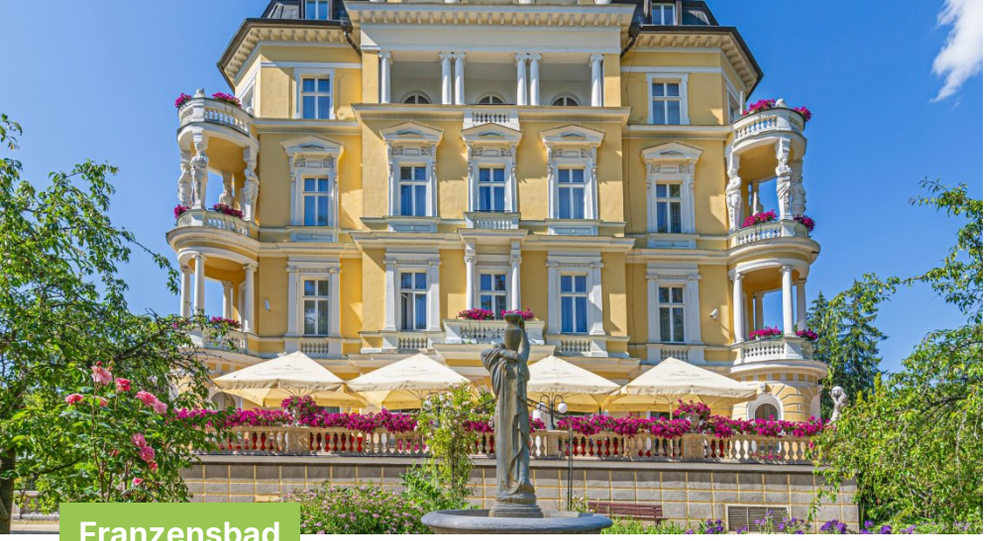







Franzensbad

Kurhotel Imperial

Kurhotel im grünen Morgenpark mit Relaxbecken und Sauna

Lage: Das Kurhotel Imperial liegt in einer idyllischen Oase der Ruhe, direkt im Herzen des „Morgenparks“, der grünen Lunge von Franzensbad. Trotz der friedlichen Umgebung sind Sie bestens angebunden: Das Zentrum ist 700 m, der Bahnhof 1 km entfernt.

Ausstattung: Für Ihr Wohlbefinden stehen ein Reha- und Relaxbecken mit Massagedüsen, eine Fitnessecke, eine Sauna, ein Sprudelbad und eine Wellnesszone bereit. Dazu erwarten Sie eine Bar, eine Sommerterrasse, ein Wintergarten, eine Minigolfanlage (je nach Saison und Wetterlage geöffnet), Kosmetikbehandlungen, ein Hotelgarten mit Liegen, eine Bibliothek und WLAN.

Wohnen: Die gemütlichen Zimmer bieten ein Bad mit Dusche und WC, eine Minibar und einen Zimmertresor sowie kostenfreies WLAN.

Kulinarik: Beginnen Sie mit einem reichhaltigen warmen und kalten Frühstücksbüfett; Kaffee und Tee werden Ihnen dabei direkt am Tisch serviert. Mittags und abends verwöhnt Sie eine köstliche Auswahl aus Suppe, Salat, Hauptgang und Dessert, täglich frisch zubereitet.

Preise: DZ = Doppelzimmer für 2 Personen, Preis pro Person • **EZ/DZA** = Doppelzimmer für 1 Person allein • **HP** = Halbpension • **Paket** = Kurpaket, 8 Anwendungen pro Woche • inkl. Hin- u. Rückfahrt • andere Zimmerarten, Vollpension, nur Frühstück oder dreiwöchige Reise auf Anfrage möglich

Ausstattung
der Preiskategorie

- Deutschsprachige Rezeption
- Aufzug
- Hallenbad/Schwimmbad
- Wellnessbereich mit Sauna
- Dusche und WC
- TV
- Telefon
- Föhn
- Bademantel
- Verpflegung Halbpension

	Januar-Februar & November-Dezember ohne | mit Paket	März-April & Oktober ohne | mit Paket	Mai & Juli-August ohne | mit Paket	Juni & September ohne | mit Paket
DZ Komfort, HP, 6 Nächte	1.179 € | 1.239 €	1.279 € | 1.298 €	1.479 € | 1.539 €	1.539 € | 1.598 €
DZ Komfort, HP, 13 Nächte	2.139 € | 2.259 €	2.298 € | 2.379 €	2.598 € | 2.698 €	2.679 € | 2.779 €
EZ/DZA Komfort, HP, 6 Nächte	1.439 € | 1.439 €	1.539 € | 1.539 €	1.779 € | 1.839 €	1.839 € | 1.898 €
EZ/DZA Komfort, HP, 13 Nächte	2.579 € | 2.579 €	2.759 € | 2.759 €	3.098 € | 3.198 €	3.179 € | 3.279 €

Infos telefonisch buchen:
Tel. 0 83 76 – 92 92 72

Weitere Infos & Bilder finden Sie online.
Scannen Sie hierzu den **QR-Code**.







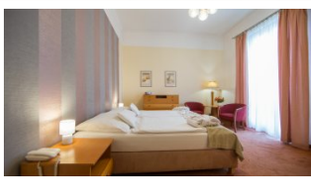

Franzensbad

Kurhotel Monti Spa

Traditionshotel mit Innen- und Außenpool im Zentrum

Lage: Das Monti Spa liegt in einer ruhigen Gegend des historischen Zentrums von Franzensbad. Nur wenige Schritte von der berühmten Kurkolonnade und den wunderschön gepflegten Parkanlagen entfernt, bietet es eine ideale Ausgangslage, um die Ruhe des Kurortes zu genießen.

Ausstattung: Der Wellnessbereich umfasst einen Innenpool, eine finnische Sauna und einen Außenpool in den Sommermonaten. Das Haus ist auf komplexe Kuranwendungen, Rehabilitationsaufenthalte und Wellness-Programme spezialisiert und bietet Kohlensäurebäder, Moorpackungen, Reflexzonenmassagen und Rehabilitationsübungen.

Wohnen: Die Zimmer bieten Telefon, Minibar und Safe; teilweise verfügen sie über einen Balkon.

Kulinarik: Am Morgen überrascht Sie ein vielfältiges Frühstücksbuffet. Die Verpflegung erfolgt als Vollpension oder Halbpension mit einer Auswahl an drei Gerichten und einem Salatbuffet; auf Wunsch wird auch diätetische oder individuell angepasste Kost bereitgestellt.

Preise: DZ = Doppelzimmer für 2 Personen, Preis pro Person • **EZ** = Einzelzimmer für 1 Person • **HP** = Halbpension • **Paket** = Kurpaket, 2 Anwendungen pro Tag • inkl. Hin- u. Rückfahrt • andere Zimmerarten, Vollpension, nur Frühstück oder dreiwöchige Reise auf Anfrage möglich

Ausstattung der Preiskategorie

- Deutschsprachige Rezeption
- Aufzug
- Hallenbad/Schwimmbad
- Wellnessbereich mit Sauna
- Dusche oder Badewanne nach Wunsch und WC
- Zimmer teilweise mit Balkon oder Terrasse
- TV
- Telefon
- Föhn
- Bademantel
- Verpflegung Halbpension

	Januar-Februar & November-Dezember ohne | mit Paket	März-April & Oktober ohne | mit Paket	Mai & Juli-August ohne | mit Paket	Juni & September ohne | mit Paket
DZ Komfort, HP, 6 Nächte	898 € | 998 €	959 € | 1.139 €	1.179 € | 1.339 €	1.239 € | 1.398 €
DZ Komfort, HP, 13 Nächte	1.579 € | 1.798 €	1.639 € | 1.998 €	1.939 € | 2.298 €	1.998 € | 2.379 €
EZ Komfort, HP, 6 Nächte	1.139 € | 1.198 €	1.198 € | 1.339 €	1.439 € | 1.579 €	1.498 € | 1.639 €
EZ Komfort, HP, 13 Nächte	1.959 € | 2.098 €	1.998 € | 2.298 €	2.339 € | 2.639 €	2.398 € | 2.698 €

Infos telefonisch buchen:
Tel. 0 83 76 – 92 92 72

Weitere Infos & Bilder finden Sie online.
Scannen Sie hierzu den **QR-Code**.







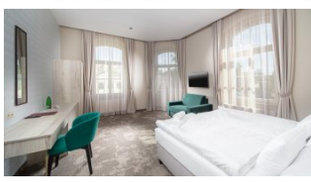

Franzensbad

Hotel Esplanade

Zentrale Dependance des Monti Spa am Stadttheater

Lage: Das Hotel Esplanade (Dependance des Kurhotel Monti Spa) liegt im Zentrum von Franzensbad, direkt gegenüber dem Stadttheater und neben dem Kurpark. Die zentrale und dennoch ruhige Lage macht das Haus zu einem idealen Ort für Ihre Erholung.

Ausstattung: Die Ausstattung sowie die Rezeption des nur ca. 80 m entfernten Kurhotel Monti Spa nutzen Sie mit: Wellnessbereich mit Innenpool, finnische Sauna (gegen Gebühr) und Außenpool in den Sommermonaten. Das Haus ist auf komplexe Kuranwendungen, Rehabilitationsaufenthalte und Wellness-Programme spezialisiert und bietet Kohlensäurebäder, Moorpackungen, Reflexzonenmassagen und individuelle Rehabilitationsübungen.

Wohnen: Die Zimmer bieten Telefon, Minibar und Safe sowie einen Balkon.

Kulinarik: Am Morgen erwartet Sie ein vielfältiges Frühstücksbuffet. Mittag- oder Abendessen und die Anwendungen finden im ca. 80 m entfernten Kurhotel Monti Spa ein: die Verpflegung erfolgt als Vollpension oder Halbpension mit einer Auswahl an drei Gerichten und einem Salatbuffet; diätetische oder individuell angepasste Kost ist auf Wunsch möglich.

Preise: DZ = Doppelzimmer für 2 Personen, Preis pro Person • **EZ** = Einzelzimmer für 1 Person • **HP** = Halbpension • **Paket** = Kurpaket, 2 Anwendungen pro Tag • inkl. Hin- u. Rückfahrt • andere Zimmerarten, Vollpension, nur Frühstück oder dreiwöchige Reise auf Anfrage möglich

Ausstattung
der Preiskategorie

- Aufzug
- Dusche und WC
- Doppelzimmer mit Balkon oder Terrasse
- TV
- Telefon
- Föhn
- Verpflegung Halbpension

	Januar-Februar & November-Dezember ohne | mit Paket	März-April & Oktober ohne | mit Paket	Mai & Juli-August ohne | mit Paket	Juni & September ohne | mit Paket
DZ Komfort, HP, 6 Nächte	759 € | 898 €	798 € | 1.059 €	998 € | 1.259 €	1.079 € | 1.298 €
DZ Komfort, HP, 13 Nächte	1.239 € | 1.539 €	1.298 € | 1.839 €	1.598 € | 2.139 €	1.659 € | 2.198 €
EZ Standard, HP, 6 Nächte	998 € | 1.079 €	1.079 € | 1.198 €	1.298 € | 1.398 €	1.379 € | 1.479 €
EZ Standard, HP, 13 Nächte	1.679 € | 1.779 €	1.759 € | 1.998 €	2.079 € | 2.298 €	2.159 € | 2.398 €

Infos telefonisch buchen:
Tel. 0 83 76 – 92 92 72

Weitere Infos & Bilder finden Sie online.
Scannen Sie hierzu den **QR-Code**.





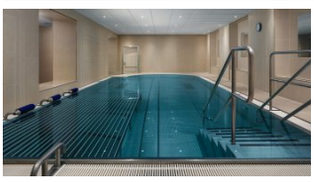

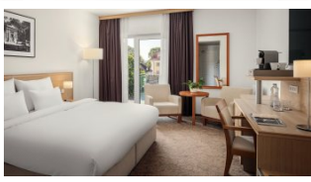

Franzensbad

Harvey Spa Hotel

Komfort hat hier höchste Priorität

Lage: Das Harvey Spa Hotel liegt zentral im malerischen Franzensbad, nur wenige Schritte von den Heilquellen und dem Stadtpark entfernt. So genießen Sie eine ruhige, heilende Atmosphäre und erreichen zugleich die kulturellen und historischen Sehenswürdigkeiten bequem. Eine Bushaltestelle ist 350 m entfernt.

Ausstattung: Der Wellness- und Gesundheitsbereich umfasst Massagen und ein Entspannungsbecken, dazu eine Sauna und einen Fitnessraum. Ein hoteleigenes Kosmetikstudio und ein Friseursalon runden das Wohlfühlangebot ab.

Wohnen: Die Zimmer sind mit Nespresso-Kaffeemaschine, Hausschuhen, Klimaanlage und kostenfreiem WLAN ausgestattet; einige Zimmer verfügen zusätzlich über einen Balkon.

Kulinarik: Ein reichhaltiges Frühstücksbuffet mit warmen und kalten Speisen bringt Sie gut in den Tag. Das hoteleigene Restaurant serviert mittags und abends tschechische Spezialitäten und internationale Gerichte, in der Bar genießen Sie Getränke und leichte Snacks.

Preise: DZ = Doppelzimmer für 2 Personen, Preis pro Person • **EZ/DZA** = Doppelzimmer für 1 Person allein • **HP** = Halbpension • **Paket** = Kurpaket, 10 Anwendungen pro Woche • inkl. Hin- u. Rückfahrt • andere Zimmerarten, Vollpension, nur Frühstück oder dreiwöchige Reise auf Anfrage möglich

Ausstattung
der Preiskategorie

- Deutschsprachige Rezeption
- Aufzug
- Hallenbad/Schwimmbad
- Wellnessbereich mit Sauna
- Zimmer mit Balkon oder Terrasse
- Dusche oder Badewanne nach Wunsch und WC
- TV
- Telefon
- Föhn
- Bademantel
- Verpflegung Halbpension

	Januar-Februar & November-Dezember mit Paket	März-April & Oktober mit Paket	Mai & Juli-August mit Paket	Juni & September mit Paket
DZ Classic, HP, 6 Nächte	879 €	939 €	1.179 €	1.239 €
DZ Classic, HP, 13 Nächte	1.479 €	1.579 €	1.898 €	1.998 €
EZ/DZA Classic, HP, 6 Nächte	1.259 €	1.359 €	1.698 €	1.759 €
EZ/DZA Classic, HP, 13 Nächte	2.198 €	2.339 €	2.898 €	2.998 €





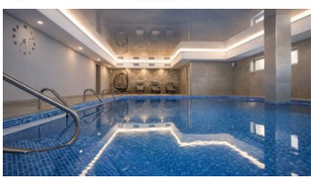

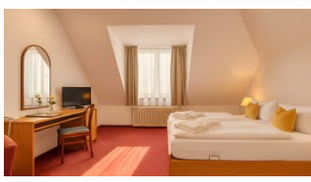

Franzensbad

Hotel Pyramida

Kur und Wellness – alles unter einem (Pyramiden-)Dach

Lage: Das Kurhotel liegt ruhig am Rande des Kurparks von Franzensbad. Ein Wildgehege beim Hotel ermöglicht es, Tiere aus nächster Nähe zu beobachten. Der Hotel-Shuttle fährt bei trockenem Wetter ab 15 °C von ca. 13-17 Uhr stündlich in das Zentrum von Franzensbad und zurück. Zu Fuß erreicht man die Kolonnaden in ca. 15 Min.

Ausstattung: Das Hotel verfügt über eine rund um die Uhr besetzte Rezeption sowie Hallenbad, finnische Sauna, Biosauna, Ruhebereich und Fitnessraum. Regelmäßige Tanzabende mit Livemusik sorgen für gesellige Stunden. Ein besonderer Ort zum Entspannen ist die verglaste Pyramidenspitze. Unter ärztlicher Betreuung werden individuelle Anwendungen, wie z.B. Moorpackungen oder Kohlensäurebäder angeboten.

Wohnen: Die Zimmer verfügen über Kühlschrank, Safe und WLAN. Im Hauptgebäude steht ein Aufzug zur Verfügung.

Kulinarik: Die Halbpension umfasst ein abwechslungsreiches Frühstücksbuffet und abends ein Buffet mit traditionellen tschechischen Gerichten und internationalen Spezialitäten. Zusätzlich können die Gäste à la carte speisen. Das Café Pyramida lädt zu Kaffee und Kuchen ein.

Preise: DZ = Doppelzimmer für 2 Personen, Preis pro Person • **EZ/DZA** = Doppelzimmer für 1 Person allein • **HP** = Halbpension • **Paket** = Kurpaket, 2 Anwendungen pro Tag • inkl. Hin- u. Rückfahrt • andere Zimmerarten, Vollpension, nur Frühstück oder dreiwöchige Reise auf Anfrage möglich

Ausstattung der Preiskategorie

- Deutschsprachige Rezeption
- Aufzug
- Hallenbad/Schwimmbad
- Wellnessbereich mit Sauna
- Dusche und WC
- Zimmer mit Balkon oder Terrasse
- TV
- Telefon
- Föhn
- Bademantel
- Verpflegung Halbpension

	Januar-Februar & November-Dezember ohne | mit Paket	März-April & Oktober ohne | mit Paket	Mai & Juli-August ohne | mit Paket	Juni & September ohne | mit Paket
DZ Superior, HP, 6 Nächte	939 € | 979 €	998 € | 1.059 €	1.239 € | 1.279 €	1.298 € | 1.339 €
DZ Superior, HP, 13 Nächte	1.598 € | 1.698 €	1.759 € | 1.839 €	2.059 € | 2.139 €	2.139 € | 2.198 €
EZ/DZA Superior, HP, 6 Nächte	1.179 € | 1.198 €	1.279 € | 1.298 €	1.498 € | 1.539 €	1.559 € | 1.598 €
EZ/DZA Superior, HP, 13 Nächte	1.998 € | 2.098 €	2.179 € | 2.259 €	2.498 € | 2.579 €	2.579 € | 2.659 €

Infos telefonisch buchen:
Tel. 0 83 76 – 92 92 72

Weitere Infos & Bilder finden Sie online.
Scannen Sie hierzu den **QR-Code**.







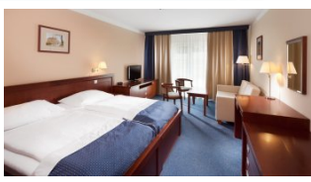

Franzensbad

Hotel Francis Palace

Ruhiges Kurhotel mit Innen- und Außenpool und Saunen

Lage: Das Hotel Francis Palace liegt in einem ruhigeren Teil von Franzensbad, fernab vom direkten Trubel des Zentrums. Eine Bushaltestelle ist nur etwa 500 m entfernt; ein Highlight ist die Bimmelbahn, die Sie ins Wandergebiet und zum Amerika-See bringt.

Ausstattung: Ein Aufzug und diverse Gesellschaftsräume wie Aufenthaltsraum, Restaurant mit Café, Sommerterrasse und Wintergarten sorgen für Komfort. Für Entspannung pur stehen Innenpool und Whirlpool bereit, ergänzt um einen Außenpool in der Sommersaison; der Wellnessbereich verwöhnt Sie mit Saunen, Dampfbad, Kneipptherapien, Massagen, Moorpackungen und verschiedenen Bädern.

Wohnen: Die Zimmer bieten Bademantel, Kühlschrank, Safe und kostenfreies WLAN.

Kulinarik: Das Hotel bietet Halbpension oder Vollpension, jeweils mit reichhaltigem Frühstücksbuffet. Mittag- und Abendessen werden als mehrgängige Menüs mit lokalen und internationalen Gerichten serviert; spezielle Ernährungsbedürfnisse werden auf Anfrage berücksichtigt. Jeden Freitagabend gibt es ein 5-Gang Gala Menü inklusive Musikdarbietung.

Preise: DZ = Doppelzimmer für 2 Personen, Preis pro Person • **EZ** = Einzelzimmer für 1 Person • **HP** = Halbpension • **Paket** = Kurpaket, 2 Anwendungen pro Tag • inkl. Hin- u. Rückfahrt • andere Zimmerarten, Vollpension, nur Frühstück oder dreiwöchige Reise auf Anfrage möglich

Ausstattung der Preiskategorie

- Deutschsprachige Rezeption
- Aufzug
- Hallenbad/Schwimmbad
- Wellnessbereich mit Sauna
- Dusche und WC
- TV
- Telefon
- Föhn
- Bademantel
- Verpflegung Halbpension

	Januar-Februar & November-Dezember mit Paket	März-April & Oktober mit Paket	Mai & Juli-August mit Paket	Juni & September mit Paket
DZ Standard, HP, 6 Nächte	859 €	979 €	1.198 €	1.279 €
DZ Standard, HP, 13 Nächte	1.459 €	1.679 €	2.039 €	2.098 €
EZ Standard, HP, 6 Nächte	1.079 €	1.198 €	1.479 €	1.539 €
EZ Standard, HP, 13 Nächte	1.798 €	2.039 €	2.398 €	2.498 €

Infos telefonisch buchen:
Tel. 0 83 76 – 92 92 72

Weitere Infos & Bilder finden Sie online.
Scannen Sie hierzu den **QR-Code**.







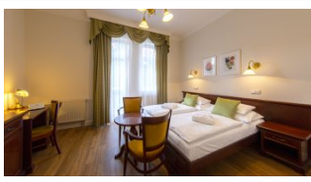

Karlsbad

Parkhotel Richmond

Wellness und Parkidylle am Rande von Karlsbad

Lage: Das Parkhotel Richmond liegt etwa 1,5 km von der Kolonnade mit den Mineralquellen entfernt, eingebettet in eine grüne Parklandschaft. Diese ruhige Umgebung bietet angenehme Distanz zum Trubel; Zentrum und Kuranlagen erreichen Sie über die ca. 150 m entfernte Bushaltestelle bequem.

Ausstattung: Der Wellnessbereich bietet ein breites Anwendungsangebot mit Massagen, Perlbad, Kohlensäuregasbad, Moorbad, Kräuterbad, Moorpackungen und Gymnastik. Ein Café und eine Terrasse laden zum Verweilen ein.

Wohnen: Alle Zimmer verfügen über einen Balkon und bieten Kühlschrank, Klimaanlage, Tresor und kostenfreies WLAN.

Kulinarik: Frühstück, Mittag- und Abendessen werden in Buffetform serviert und bieten eine breite Auswahl an internationalen und traditionell böhmischen Spezialitäten. Zum Abendessen erwarten Sie hausgemachte Desserts.

Preise: DZ = Doppelzimmer für 2 Personen, Preis pro Person • **EZ/DZA** = Doppelzimmer für 1 Person allein • **HP** = Halbpension • **Paket** = Kurpaket, 2 Anwendungen pro Tag • inkl. Hin- u. Rückfahrt • andere Zimmerarten, Vollpension, nur Frühstück oder dreiwöchige Reise auf Anfrage möglich

Ausstattung
der Preiskategorie

- Deutschsprachige Rezeption
- Aufzug
- Hallenbad/Schwimmbad
- Wellnessbereich mit Sauna
- Dusche oder Badewanne nach Wunsch und WC
- Zimmer teilweise mit Balkon oder Terrasse
- TV
- Telefon
- Föhn
- Bademantel
- Verpflegung Halbpension

	Januar-Februar & November-Dezember ohne | mit Paket	März-April & Oktober ohne | mit Paket	Mai & Juli-August ohne | mit Paket	Juni & September ohne | mit Paket
DZ, HP, 6 Nächte	898 € | 939 €	979 € | 998 €	1.179 € | 1.198 €	1.239 € | 1.259 €
DZ, HP, 13 Nächte	1.579 € | 1.639 €	1.639 € | 1.679 €	1.939 € | 1.979 €	1.998 € | 2.059 €
EZ/DZA, HP, 6 Nächte	1.439 € | 1.439 €	1.498 € | 1.498 €	1.698 € | 1.698 €	1.779 € | 1.779 €
EZ/DZA, HP, 13 Nächte	2.579 € | 2.579 €	2.639 € | 2.639 €	2.959 € | 2.959 €	3.039 € | 3.039 €

Infos telefonisch buchen:
Tel. 0 83 76 – 92 92 72

Weitere Infos & Bilder finden Sie online.
Scannen Sie hierzu den **QR-Code**.





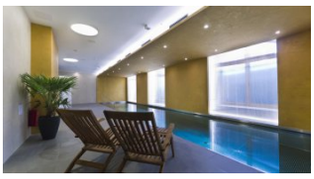

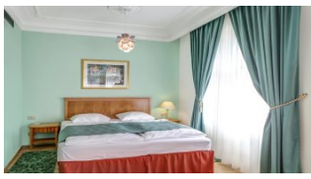

Karlsbad

Grandhotel Ambassador

★★★★S **Grandhotel mit Spa und Pilsner-Urquell-Bierrestaurant**

Lage: Das Grandhotel Ambassador liegt erstklassig im Herzen von Karlsbad, etwa 800 m von der eleganten Kurpromenade entfernt und in nächster Nähe zu den wichtigsten Heilquellen. Historische Sehenswürdigkeiten, Geschäfte und Cafés erreichen Sie bequem zu Fuß.

Ausstattung: Das elegante Spa- und Wellness-Zentrum bietet neben Schwimmbad und Sauna auch therapeutische Anwendungen. Ein stilvolles Gourmetrestaurant und ein Pilsner-Urquell-Bierrestaurant laden zu genussvollen Abenden ein, dazu stehen ein 24-Stunden-Rezeptionsservice und kostenfreies WLAN bereit.

Wohnen: Die komfortabel und geschmackvoll eingerichteten Zimmer bieten Safe und Minibar für einen angenehmen Aufenthalt.

Kulinarik: Ein reichhaltiges Frühstück bringt Sie gut in den Tag; bei Halbpension erwartet Sie abends ein Buffet mit internationalen und lokalen böhmischen Spezialitäten, wobei Diätwünsche im Rahmen der Kur berücksichtigt werden.

Preise: DZ = Doppelzimmer für 2 Personen, Preis pro Person • **EZ** = Einzelzimmer für 1 Person • **HP** = Halbpension • **Paket** = Kurpaket, 2 Anwendungen pro Tag • inkl. Hin- u. Rückfahrt • andere Zimmerarten, Vollpension, nur Frühstück oder dreiwöchige Reise auf Anfrage möglich

Ausstattung
der Preiskategorie

- Deutschsprachige Rezeption
- Aufzug
- Hallenbad/Schwimmbad
- Wellnessbereich mit Sauna
- Dusche und WC
- TV
- Telefon
- Föhn
- Bademantel
- Verpflegung Halbpension

	Januar-Februar & November-Dezember ohne | mit Paket	März-April & Oktober ohne | mit Paket	Mai & Juli-August ohne | mit Paket	Juni & September ohne | mit Paket
DZ Classic, HP, 6 Nächte	879 € | 939 €	979 € | 1.039 €	1.139 € | 1.198 €	1.259 € | 1.298 €
DZ Classic, HP, 13 Nächte	1.498 € | 1.598 €	1.679 € | 1.798 €	1.859 € | 1.979 €	2.059 € | 2.179 €
EZ Classic, HP, 6 Nächte	1.298 € | 1.359 €	1.439 € | 1.479 €	1.598 € | 1.659 €	1.698 € | 1.779 €
EZ Classic, HP, 13 Nächte	2.298 € | 2.439 €	2.498 € | 2.639 €	2.698 € | 2.798 €	2.898 € | 3.039 €

Infos telefonisch buchen:
Tel. 0 83 76 – 92 92 72

Weitere Infos & Bilder finden Sie online.
Scannen Sie hierzu den **QR-Code**.





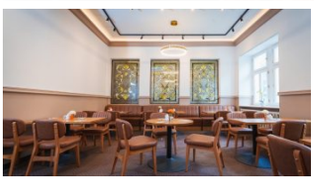



Karlsbad

Hotel Anglický Dvůr

★★★★ **Perfekter Aufenthalt in Karlsbad**

Lage: Das Spa-Hotel Anglický Dvůr liegt in ansprechender Lage im Herzen der Kurstadt Karlsbad und bietet eine hervorragende Ausgangsbasis für Kurgäste und Touristen. Die Heilquellen und die berühmten Kolonnaden sind bequem zu Fuß erreichbar, das historische Zentrum erkunden Sie dank der zentralen Lage schnell und einfach. Eine Bushaltestelle ist 300 m entfernt.

Ausstattung: Das Hotel verfügt über 67 helle Zimmer und bietet zur Erholung eine finnische und eine Aroma-Sauna, eine Salzgrotte sowie einen Kneipp-Gang.

Wohnen: Die Zimmer bieten umfassenden Komfort mit Safe, kostenfreiem WLAN, Kühlschrank und Teppichboden.

Kulinarik: Die Mahlzeiten werden im kleinen, gemütlichen Hotelrestaurant serviert, in der warmen Jahreszeit auch auf der Sommerterrasse. Reichhaltige Buffets bieten eine breite Auswahl an tschechischen und internationalen Gerichten; besonders das kontinentale Frühstück begeistert mit einer großen Auswahl an Wurst- und Käsesorten.

Preise:DZ = Doppelzimmer für 2 Personen, Preis pro Person • **EZ** = Einzelzimmer für 1 Person • **HP** = Halbpension • **Paket** = Kurpaket, 2 Anwendungen pro Tag • inkl. Hin- u. Rückfahrt • andere Zimmerarten, Vollpension, nur Frühstück oder dreiwöchige Reise auf Anfrage möglich

Ausstattung
der Preiskategorie

- Deutschsprachige Rezeption
- Aufzug
- Wellnessbereich mit Sauna
- Dusche oder Badewanne nach Wunsch und WC
- Doppelzimmer mit Balkon oder Terrasse
- TV
- Telefon
- Föhn
- Bademantel
- Verpflegung Halbpension

	Januar-Februar & November-Dezember ohne | mit Paket	März-April & Oktober ohne | mit Paket	Mai & Juli-August ohne | mit Paket	Juni & September ohne | mit Paket
DZ Lux, HP, 6 Nächte	939 € | 998 €	998 € | 1.098 €	1.198 € | 1.298 €	1.279 € | 1.379 €
DZ Lux, HP, 13 Nächte	1.598 € | 1.798 €	1.739 € | 1.939 €	2.039 € | 2.239 €	2.098 € | 2.298 €
EZ, HP, 6 Nächte	1.079 € | 1.179 €	1.179 € | 1.259 €	1.398 € | 1.498 €	1.459 € | 1.559 €
EZ, HP, 13 Nächte	1.798 € | 1.998 €	1.939 € | 2.139 €	2.259 € | 2.459 €	2.339 € | 2.539 €

Infos telefonisch buchen:
Tel. 0 83 76 – 92 92 72

Weitere Infos & Bilder finden Sie online.
Scannen Sie hierzu den **QR-Code**.









Karlsbad

Hotel Thermal

★★★★ **Ihr Aufenthalt so unvergesslich, wie die Aussicht**

Lage: Das Hotel Thermal liegt zentral im Herzen von Karlsbad, nur wenige Schritte von den Kolonnaden und der Einkaufsstraße entfernt. Mehrere nahegelegene Parks laden zum Spazieren ein, die Bushaltestelle ist 200 m entfernt.

Ausstattung: Als Kur- und Rehabilitationszentrum bietet das Hotel medizinische Betreuung durch erfahrene Ärzte und Pfleger, dazu Massagen, Moorpackungen, Bäder und kosmetische Behandlungen. Im Wellnessbereich sorgen Whirlpool und Kneippbecken für Entspannung, das „Saunia Thermal Resort" mit Saunalandschaft ist täglich zwei Stunden kostenfrei nutzbar. Eine sommerliche Außenterrasse und ein Café runden das Angebot ab.

Wohnen: Die 2021 komplett renovierten Zimmer bieten modernen Komfort, unter anderem Klimaanlage, Minibar, Tresor und WLAN.

Kulinarik: Der Tag beginnt mit einem vielfältigen Frühstücksbuffet. Am Abend erwartet Sie ein Buffet mit internationalen und traditionell böhmischen Speisen, ergänzt durch hausgemachte Desserts.

Preise: DZ = Doppelzimmer für 2 Personen, Preis pro Person • **EZ** = Einzelzimmer für 1 Person • **HP** = Halbpension • **Paket** = Kurpaket, 1 Anwendung pro Tag • inkl. Hin- u. Rückfahrt • andere Zimmerarten, Vollpension, nur Frühstück oder dreiwöchige Reise auf Anfrage möglich

Ausstattung
der Preiskategorie

- Deutschsprachige Rezeption
- Aufzug
- Hallenbad/Schwimmbad
- Wellnessbereich mit Sauna
- Dusche oder Badewanne nach Wunsch und WC
- Zimmer mit Balkon oder französischem Balkon
- TV
- Telefon
- Föhn
- Bademantel
- Verpflegung Halbpension

	Januar-Februar & November-Dezember ohne | mit Paket	März-April & Oktober ohne | mit Paket	Mai & Juli-August ohne | mit Paket	Juni & September ohne | mit Paket
DZ Stadtblick, HP, 6 Nächte	1.059 € | 1.159 €	1.098 € | 1.279 €	1.339 € | 1.559 €	1.379 € | 1.598 €
DZ Stadtblick, HP, 13 Nächte	1.879 € | 2.079 €	1.939 € | 2.298 €	2.239 € | 2.759 €	2.298 € | 2.798 €
EZ Stadtblick, HP, 6 Nächte	1.398 € | 1.398 €	1.559 € | 1.559 €	1.859 € | 1.859 €	1.898 € | 1.898 €
EZ Stadtblick, HP, 13 Nächte	2.559 € | 2.559 €	2.779 € | 2.779 €	3.198 € | 3.259 €	3.279 € | 3.339 €

Infos telefonisch buchen:
Tel. 0 83 76 – 92 92 72

Weitere Infos & Bilder finden Sie online.
Scannen Sie hierzu den **QR-Code**.







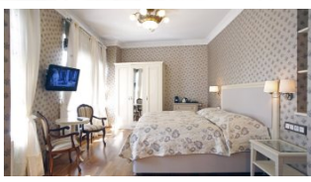

Karlsbad

Spa Hotel Schlosspark

Luxuriöses Spa wenige Schritte von der Sprudelquelle

Lage: Das Spa Hotel Schlosspark liegt exquisit im Herzen von Karlsbad, erhöht über dem Ort in moderater Hanglage, direkt an der Promenade und den Thermalquellen. Die berühmten Kolonnaden erreichen Sie in wenigen Schritten, dazu genießen Sie einen malerischen Blick auf die Umgebung.

Ausstattung: Der luxuriöse Spa- und Wellnessbereich lädt mit einem Thermalbecken mit Massagedüsen und einem Ruhebereich zur Entspannung ein. Vielfältige Kur- und Wellnessanwendungen wie Bäder und Massagen werden individuell auf Ihre Bedürfnisse abgestimmt.

Wohnen: Die großzügigen Zimmer bieten Klimaanlage, Sat-TV, Minibar, Wasserkocher und Safe sowie Bademantel und Slipper; manche verfügen zusätzlich über einen Balkon.

Kulinarik: Das hoteleigene Restaurant verbindet regionale Spezialitäten mit internationaler Küche. Morgens genießen Sie ein reichhaltiges Frühstücksbuffet, mittags und abends ein täglich wechselndes Menü oder Buffet.

Preise:DZ = Doppelzimmer für 2 Personen, Preis pro Person • **EZ/DZA** = Doppelzimmer für 1 Person allein • **HP** = Halbpension • **Paket** = Kurpaket, 10 Anwendungen pro Woche • inkl. Hin- u. Rückfahrt • andere Zimmerarten, Vollpension, nur Frühstück oder dreiwöchige Reise auf Anfrage möglich

Ausstattung
der Preiskategorie

- Deutschsprachige Rezeption
- Aufzug
- Hallenbad/Schwimmbad
- Wellnessbereich mit Sauna
- Dusche oder Badewanne nach Wunsch und WC
- Zimmer teilweise mit Balkon oder Terrasse
- TV
- Telefon
- Bademantel
- Föhn
- Verpflegung Halbpension

	Januar-Februar & November-Dezember mit Paket	März-April & Oktober mit Paket	Mai & Juli-August mit Paket	Juni & September mit Paket
DZ Deluxe, HP, 6 Nächte	979 €	1.098 €	1.298 €	1.379 €
DZ Deluxe, HP, 13 Nächte	1.698 €	1.959 €	2.259 €	2.298 €
EZ/DZA Comfort, HP, 6 Nächte	1.198 €	1.379 €	1.598 €	1.659 €
EZ/DZA Comfort, HP, 13 Nächte	2.098 €	2.379 €	2.698 €	2.779 €

Infos telefonisch buchen:
Tel. 0 83 76 – 92 92 72

Weitere Infos & Bilder finden Sie online.
Scannen Sie hierzu den **QR-Code**.









Karlsbad

Villa Smetana Spa Hotel

Spa am Waldrand mit Bushaltestelle direkt vor der Tür

Lage: Das Villa Smetana Spa Hotel liegt ruhig und idyllisch am Waldrand und dennoch verkehrsgünstig: Die Bushaltestelle befindet sich direkt vor der Tür, das Zentrum ist nur etwa 600 m entfernt. So verbindet das Haus Stadtnähe mit Natur, ideal für entspannte Spaziergänge.

Ausstattung: Eine stilvolle Bar lädt zu geselligen Abenden ein. Ergänzt wird das Wellnessangebot durch diverse Massage-, Bäder- und Beauty-Behandlungen.

Wohnen: Die Zimmer bieten Minibar, Safe und kostenfreies WLAN; das Bad ist mit Dusche oder Badewanne ausgestattet.

Kulinarik: Alle Mahlzeiten werden in Buffetform serviert, sodass Sie sich zum Frühstück, Mittag- und Abendessen aus einer vielfältigen Auswahl bedienen.

Preise: DZ = Doppelzimmer für 2 Personen, Preis pro Person • **EZ** = Einzelzimmer für 1 Person • **HP** = Halbpension • **Paket** = Kurpaket, 15 Anwendungen pro Woche • inkl. Hin- u. Rückfahrt • andere Zimmerarten, Vollpension, nur Frühstück oder dreiwöchige Reise auf Anfrage möglich

Ausstattung
der Preiskategorie

- Deutschsprachige Rezeption
- Aufzug
- Hallenbad/Schwimmbad
- Wellnessbereich mit Sauna
- Dusche oder Badewanne nach Wunsch und WC
- Zimmer teilweise mit Balkon oder Terrasse
- TV
- Telefon
- Föhn
- Bademantel
- Verpflegung Halbpension

	Januar-Februar & November-Dezember mit Paket	März-April & Oktober mit Paket	Mai & Juli-August mit Paket	Juni & September mit Paket
DZ Superior, HP, 6 Nächte	1.039 €	1.139 €	1.339 €	1.398 €
DZ Superior, HP, 13 Nächte	1.798 €	1.998 €	2.298 €	2.359 €
EZ Superior, HP, 6 Nächte	1.259 €	1.398 €	1.639 €	1.698 €
EZ Superior, HP, 13 Nächte	2.198 €	2.459 €	2.779 €	2.859 €







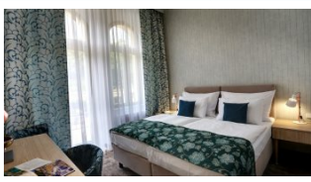

Karlsbad

ASTORIA Hotel & Medical Spa

Medical Spa gegenüber der Mühlbrunnkolonnade

Lage: Das ASTORIA Hotel & Medical Spa liegt direkt im Herzen des Kurviertels, gegenüber der Mühlbrunnkolonnade mit den Heilquellen. Eine Bushaltestelle ist 300 m entfernt.

Ausstattung: Ein einladendes Restaurant und die stilvolle Tea Lounge (Tee und Kaffee von 8 bis 20 Uhr kostenlos) laden zum Entspannen ein. Die Kurabteilung bietet eine breite Palette an Bädern, Massagen und physiotherapeutischen Behandlungen, ergänzt um Kneippweg, Ruheraum und einen professionellen Kosmetiksalon. Wäscheservice, Wechselstube und kostenfreies WLAN runden das Angebot ab.

Wohnen: Die Zimmer bieten Radio, Safe, Kühlschrank, Kaffeeset und Wellness-Pantoffeln für Ihren Komfort.

Kulinarik: Alle Mahlzeiten werden in reichhaltiger Buffetform serviert. Mittags und abends (Kaffee, Tee und Wasser inklusive) erwartet Sie eine Auswahl tschechischer und internationaler Gerichte, dazu Schon- und Diätkost sowie ein vegetarisches Gericht.

Preise: DZ = Doppelzimmer für 2 Personen, Preis pro Person • **EZ/DZA** = Doppelzimmer für 1 Person allein • **HP** = Halbpension • **Paket** = Kurpaket, 15 Anwendungen pro Woche • inkl. Hin- u. Rückfahrt • andere Zimmerarten, Vollpension, nur Frühstück oder dreiwöchige Reise auf Anfrage möglich

Ausstattung der Preiskategorie

- Deutschsprachige Rezeption
- Aufzug
- Hallenbad/Schwimmbad
- Wellnessbereich mit Sauna
- Dusche und WC
- TV
- Telefon
- Föhn
- Bademantel
- Verpflegung Halbpension

	Januar-Februar & November-Dezember ohne | mit Paket	März-April & Oktober ohne | mit Paket	Mai & Juli-August ohne | mit Paket	Juni & September ohne | mit Paket
DZ Comfort Plus, HP, 6 Nächte	959 € | 1.098 €	1.098 € | 1.339 €	1.339 € | 1.559 €	1.398 € | 1.598 €
DZ Comfort Plus HP, 13 Nächte	1.679 € | 1.998 €	1.959 € | 2.439 €	2.259 € | 2.739 €	2.339 € | 2.798 €
EZ/DZA Comfort Plus, HP, 6 Nächte	1.398 € | 1.659 €	1.639 € | 1.979 €	1.859 € | 2.198 €	1.898 € | 2.279 €
EZ/DZA Comfort Plus, HP, 13 Nächte	2.498 € | 3.039 €	2.959 € | 3.698 €	3.279 € | 4.039 €	3.359 € | 4.098 €

Infos telefonisch buchen:
Tel. 0 83 76 – 92 92 72

Weitere Infos & Bilder finden Sie online.
Scannen Sie hierzu den **QR-Code**.







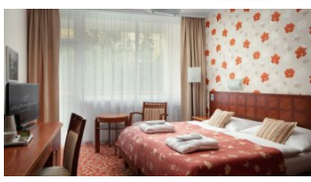

Karlsbad

Hotel & Spa Resort Sanssouci

Ein idealer Ort für Ihre Entspannung

Lage: Das Hotel Spa Resort Sanssouci besteht aus drei miteinander verbundenen Häusern, dem Blue House, dem Green House und dem Wellnesscenter Villa Mercedes. Es liegt ruhig in erhöhter Position am Rand des Karlsbader Kurbezirks. Trotz der Lage oberhalb des Zentrums erreichen Sie die wichtigsten Sehenswürdigkeiten dank guter Anbindung bequem, die Bushaltestelle ist rund 150 m entfernt.

Ausstattung: Drei Restaurants sowie ein Café mit Bar und Sommerterrasse laden zum Genießen ein, am Wochenende sogar mit Tanzabenden. Im Wellnesscenter entspannen Sie bei Whirlpool und Dampfbad, und das hauseigene Therapiezentrum bietet eine große Auswahl an Bädern, Massagen und therapeutischen Behandlungen.

Wohnen: Die Zimmer bieten Telefon, Minibar, Safe, WLAN und einen Kosmetikspiegel im Bad.

Kulinarik: Der Tag beginnt mit einem reichhaltigen Frühstücksbuffet, mittags und abends erwartet Sie ein vielfältiges Buffet mit internationalen und regionalen Gerichten. Die gesunden, ausgewogenen Speisen sind sorgfältig auf Ihre Kurbehandlung abgestimmt.

Preise: DZ = Doppelzimmer für 2 Personen, Preis pro Person • **EZ** = Einzelzimmer für 1 Person • **HP** = Halbpension • **Paket** = Kurpaket, 10 Anwendungen pro Woche • inkl. Hin- u. Rückfahrt • andere Zimmerarten, Vollpension, nur Frühstück oder dreiwöchige Reise auf Anfrage möglich

Ausstattung der Preiskategorie

- Deutschsprachige Rezeption
- Aufzug
- Hallenbad/Schwimmbad
- Wellnessbereich mit Sauna
- Dusche oder Badewanne nach Wunsch und WC
- Zimmer teilweise mit Balkon oder Terrasse
- TV
- Föhn
- Bademantel
- Verpflegung Halbpension
- Bus-/Gästekarte

	Januar-Februar & November-Dezember ohne | mit Paket	März-April & Oktober ohne | mit Paket	Mai & Juli-August ohne | mit Paket	Juni & September ohne | mit Paket
DZ Blue House, HP, 6 Nächte	939 € | 998 €	998 € | 1.098 €	1.239 € | 1.298 €	1.279 € | 1.379 €
DZ Blue House, HP, 13 Nächte	1.598 € | 1.779 €	1.739 € | 1.939 €	2.039 € | 2.239 €	2.098 € | 2.298 €
EZ, HP, 6 Nächte	1.059 € | 1.159 €	1.159 € | 1.239 €	1.398 € | 1.479 €	1.459 € | 1.539 €
EZ, HP, 13 Nächte	1.779 € | 1.959 €	1.939 € | 2.098 €	2.259 € | 2.439 €	2.339 € | 2.498 €

Infos telefonisch buchen:
Tel. 0 83 76 – 92 92 72

Weitere Infos & Bilder finden Sie online.
Scannen Sie hierzu den **QR-Code**.







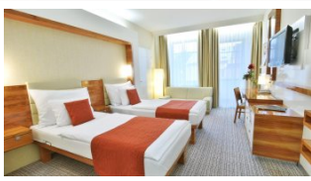

Karlsbad

Hotel St. Joseph Royal Regent

★★★★S **Kur mit verglastem Skyland-Pool über den Dächern**

Lage: Das Hotel St. Joseph Royal Regent liegt in ruhiger Lage innerhalb der Karlsbader Kurzone und dennoch in unmittelbarer Nähe zu den Heilquellen. Insbesondere die berühmte Mühlbrunnkolonnade ist bequem zu Fuß erreichbar. Eine Bushaltestelle ist ca. 200 m entfernt.

Ausstattung: Herzstück ist der umfangreiche Balneobetrieb „St. Joseph's Spa" mit diversen therapeutischen Kur- und Wellnessanwendungen. Ein Highlight ist das Skyland Wellness Center im obersten Stockwerk mit verglastem Pool, Whirlpool und verschiedenen Saunen. Ebenso verfügt das Hotel über eine Salzgrotte und eine private Sauna, jeweils gegen Gebühr. Dazu stehen ein stilvolles Restaurant, eine Lobby Bar und ein Fitnesscenter bereit.

Wohnen: Die modernen Zimmer bieten Safe, Minibar und kostenfreies WLAN.

Kulinarik: Im Hotelrestaurant Mayflower erwarten Sie morgens und abends reichhaltige Buffets, ergänzt um die Möglichkeit, à la carte zu speisen. Regelmäßige Themenabende stellen nationale und internationale Spezialitäten vor, von böhmischen Klassikern bis zu italienischen Köstlichkeiten.

Preise: DZ= Doppelzimmer für 2 Personen, Preis pro Person • **EZ** = Einzelzimmer für 1 Person • **HP** = Halbpension • **Paket** = Kurpaket, 2 Anwendungen pro Tag • inkl. Hin- u. Rückfahrt • andere Zimmerarten, Vollpension, nur Frühstück oder dreiwöchige Reise auf Anfrage möglich

Ausstattung
der Preiskategorie

- Deutschsprachige Rezeption
- Aufzug
- Hallenbad/Schwimmbad
- Wellnessbereich mit Sauna
- Dusche oder Badewanne nach Wunsch und WC
- TV
- Telefon
- Föhn
- Bademantel
- Verpflegung Halbpension

	Januar-Februar & November-Dezember ohne | mit Paket	März-April & Oktober ohne | mit Paket	Mai & Juli-August ohne | mit Paket	Juni & September ohne | mit Paket
DZ Classic, HP, 6 Nächte	998 € | 1.059 €	1.159 € | 1.198 €	1.379 € | 1.398 €	1.439 € | 1.479 €
DZ Classic, HP, 13 Nächte	1.759 € | 1.859 €	2.059 € | 2.159 €	2.359 € | 2.459 €	2.439 € | 2.539 €
EZ, HP, 6 Nächte	1.298 € | 1.339 €	1.479 € | 1.498 €	1.698 € | 1.759 €	1.759 € | 1.798 €
EZ, HP, 13 Nächte	2.279 € | 2.398 €	2.598 € | 2.698 €	2.898 € | 2.998 €	2.998 € | 3.098 €

Infos telefonisch buchen:
Tel. 0 83 76 – 92 92 72

Weitere Infos & Bilder finden Sie online.
Scannen Sie hierzu den **QR-Code**.









Karlsbad

Hotel Romance

Wellness zentral im Herzen von Karlsbad

Lage: Das Hotel Romance liegt im Herzen von Karlsbad, nur wenige Gehminuten von den berühmten Heilquellen und der Fußgängerzone entfernt. Von der zentralen Lage aus erreichen Sie Sehenswürdigkeiten und Thermalbäder bequem zu Fuß.

Ausstattung: Zum Entspannen laden ein Massagesalon und eine schöne Sommerterrasse ein.

Wohnen: Die komfortablen, stilvoll eingerichteten Zimmer bieten Klimaanlage, WLAN, Minibar, Safe und Schreibtisch sowie besonders komfortable Betten.

Kulinarik: Der Tag beginnt mit einem reichhaltigen Frühstücksbuffet. Im Rahmen der Halbpension wählen Sie am Abend aus einem Zwei-Gang-Menü, das traditionelle tschechische und mediterran inspirierte Gerichte auch in moderner Diätform bietet.

Preise: DZ = Doppelzimmer für 2 Personen, Preis pro Person • **EZ/DZA** = Doppelzimmer für 1 Person allein • **HP** = Halbpension • inkl. Hin- u. Rückfahrt • andere Zimmerarten, Vollpension, nur Frühstück oder dreiwöchige Reise auf Anfrage möglich

Ausstattung
der Preiskategorie

- Deutschsprachige Rezeption
- Aufzug
- Dusche oder Badewanne nach Wunsch und WC
- TV
- Telefon
- Bademantel
- Verpflegung Halbpension

	Januar-Februar & November-Dezember	März-April & Oktober	Mai & Juli-August	Juni & September
DZ Superior, HP, 6 Nächte	898 €	979 €	1.279 €	1.239 €
DZ Superior, HP, 13 Nächte	1.598 €	1.659 €	2.159 €	1.998 €
EZ/DZA Superior, HP, 6 Nächte	1.359 €	1.398 €	1.798 €	1.698 €
EZ/DZA Superior, HP, 13 Nächte	2.398 €	2.479 €	3.179 €	2.879 €





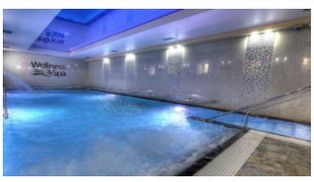

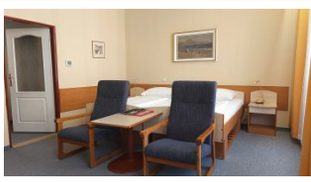

Karlsbad

Kurhotel Kriváň

Im Zentrum des Kurviertels von Karlsbad

Lage: Das Kurhotel Kriváň liegt in unmittelbarer Nähe der Kolonnaden. Gegenüber erstreckt sich der Stadtpark mit der Sadová-Kolonnade (Parkbrunnenkolonnade) und zwei Quellen, die Hauptkolonnade Mlýnská (Mühlbrunnkolonnade) mit fünf Quellen ist nur 300 m entfernt. Das Haus ist ein Komplex aus mehreren historischen Gebäuden des späten 19. Jahrhunderts am leichten Hang der Sadová-Straße.

Ausstattung: Eine Terrasse und ein Café laden zum Verweilen ein. Zur Erholung stehen ein Rehabilitationsbecken (12 x 5 m) mit Gegenstromanlage und Massagebank sowie eine Vielzahl an Behandlungen bereit.

Wohnen: Die Zimmer bieten kostenfreies WLAN, Wasserkocher, Kühlschrank und Klimaanlage.

Kulinarik: Das Frühstück wird als Buffet serviert. Mittags und abends wählen Sie aus einem täglich wechselnden Menü mit sechs Hauptgerichten, die nach den Grundsätzen des tschechischen Diätsystems (schonend, fettarm, diabetisch) zubereitet werden. Auf Wunsch sind nach Rücksprache mit einem Ernährungstherapeuten weitere spezielle Diäten möglich.

Preise: DZ = Doppelzimmer für 2 Personen, Preis pro Person • **EZ** = Einzelzimmer für 1 Person • **HP** = Halbpension • **Paket** = Kurpaket, 2 Anwendungen pro Tag • inkl. Hin- u. Rückfahrt • andere Zimmerarten, Vollpension, nur Frühstück oder dreiwöchige Reise auf Anfrage möglich

Ausstattung der Preiskategorie

- Teilweise deutschsprachige Rezeption
- Aufzug
- Hallenbad/Schwimmbad
- Wellnessbereich mit Sauna
- Dusche oder Badewanne nach Wunsch und WC
- TV
- Telefon
- Föhn
- Bademantel
- Verpflegung Halbpension

	Januar-Februar & November-Dezember		März-April & Oktober		Mai & Juli-August		Juni & September	
	ohne	mit Paket	ohne	mit Paket	ohne	mit Paket	ohne	mit Paket
DZ HP, 6 Nächte	739 €	839 €	798 €	939 €	998 €	1.139 €	1.079 €	1.198 €
DZ HP, 13 Nächte	1.179 €	1.398 €	1.298 €	1.559 €	1.598 €	1.859 €	1.679 €	1.939 €
EZ, HP, 6 Nächte	898 €	998 €	998 €	1.098 €	1.239 €	1.359 €	1.298 €	1.398 €
EZ, HP, 13 Nächte	1.398 €	1.659 €	1.579 €	1.839 €	1.898 €	2.159 €	1.979 €	2.239 €

Infos telefonisch buchen:
Tel. 0 83 76 – 92 92 72

Weitere Infos & Bilder finden Sie online.
Scannen Sie hierzu den **QR-Code**.





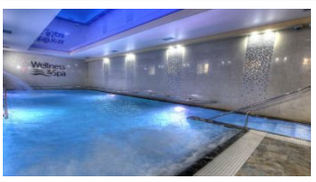

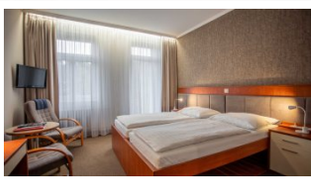

Karlsbad

Hotel Concordia

Ruhiges Nebenhaus am Dvořák-Park mit Wellness im Kriváň

Lage: Das Nebenhaus Concordia liegt etwa 80 m vom Hauptgebäude des Kurhotels Kriváň entfernt, gegenüber dem städtischen Dvořák-Park mit seiner ungewöhnlich gestalteten Parkkolonnade.

Ausstattung: Eine Lobbybar und eine kleine Bibliothek laden zum Verweilen ein. Den Wellnessbereich mit Rehabilitationsbecken (12 x 5 m, Gegenstromanlage), Massagebank und Saunabereich sowie zahlreiche Behandlungen nutzen Sie im nahe gelegenen Kurhotel Kriváň.

Wohnen: Die Zimmer bieten Klimaanlage, kostenfreies WLAN, Kühlschrank und Wasserkocher.

Kulinarik: Die Mahlzeiten werden im nur ca. 80 m entfernten Kurhotel Kriváň angeboten: das Frühstück als Buffet, mittags und abends ein täglich wechselndes Menü mit sechs Hauptgerichten nach den Grundsätzen des tschechischen Diätsystems (schonend, fettarm, diabetisch); weitere Diäten auf Anfrage.

Preise: DZ = Doppelzimmer für 2 Personen, Preis pro Person • **EZ** = Einzelzimmer für 1 Person • **HP** = Halbpension • **Paket** = Kurpaket, 2 Anwendungen pro Tag • inkl. Hin- u. Rückfahrt • andere Zimmerarten, Vollpension, nur Frühstück oder dreiwöchige Reise auf Anfrage möglich

Ausstattung
der Preiskategorie

- Aufzug
- Dusche oder Badewanne nach Wunsch und WC
- TV
- Telefon
- Föhn
- Verpflegung Halbpension

	Januar-Februar & November-Dezember ohne | mit Paket	März-April & Oktober ohne | mit Paket	Mai & Juli-August ohne | mit Paket	Juni & September ohne | mit Paket
DZ, HP, 6 Nächte	739 € | 839 €	798 € | 898 €	998 € | 1.139 €	1.079 € | 1.198 €
DZ, HP, 13 Nächte	1.159 € | 1.379 €	1.279 € | 1.539 €	1.579 € | 1.839 €	1.659 € | 1.898 €
EZ, HP, 6 Nächte	898 € | 998 €	998 € | 1.098 €	1.198 € | 1.339 €	1.279 € | 1.398 €
EZ, HP, 13 Nächte	1.398 € | 1.639 €	1.559 € | 1.798 €	1.879 € | 2.139 €	1.959 € | 2.198 €

Infos telefonisch buchen:
Tel. 0 83 76 – 92 92 72

Weitere Infos & Bilder finden Sie online.
Scannen Sie hierzu den **QR-Code**.







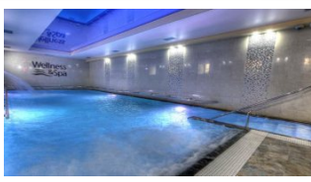

Karlsbad

Hotel Slovan

Historisches Kurhaus in ruhiger Lage nahe dem Kriváň

Lage: Das historische Gebäude des Hotels Slovan liegt in ruhiger Lage in der Sadová-Straße, ungefähr 200 m vom Kurhotel Kriváň entfernt.

Ausstattung: Eine Lobbybar, ein Gesellschaftsraum mit Billard und eine Bibliothek laden zum Verweilen ein. Den Wellnessbereich mit Rehabilitationsbecken (12 x 5 m, Gegenstromanlage), Massagebank und Saunabereich sowie zahlreiche Behandlungen nutzen Sie im nahe gelegenen Kurhotel Kriváň.

Wohnen: Die Zimmer bieten Kühlschrank, Wasserkocher und kostenfreies WLAN.

Kulinarik: Die Mahlzeiten werden im nur ca. 200 m entfernten Kurhotel Kriváň angeboten: das Frühstück als Buffet, mittags und abends ein täglich wechselndes Menü mit sechs Hauptgerichten nach den Grundsätzen des tschechischen Diätsystems (schonend, fettarm, diabetisch); weitere Diäten auf Anfrage.

Preise: DZ = Doppelzimmer für 2 Personen, Preis pro Person • **EZ** = Einzelzimmer für 1 Person • **HP** = Halbpension • **Paket** = Kurpaket, 2 Anwendungen pro Tag • inkl. Hin- u. Rückfahrt • andere Zimmerarten, Vollpension, nur Frühstück oder dreiwöchige Reise auf Anfrage möglich

Ausstattung der Preiskategorie

- Aufzug
- Dusche und WC
- TV
- Telefon
- Föhn
- Verpflegung Halbpension

	März-April & Oktober ohne | mit Paket	Mai & Juli-August ohne | mit Paket	Juni & September ohne | mit Paket
DZ, HP, 6 Nächte	798 € | 898 €	998 € | 1.098 €	1.059 € | 1.179 €
DZ, HP, 13 Nächte	1.259 € | 1.498 €	1.559 € | 1.798 €	1.598 € | 1.879 €
EZ, HP, 6 Nächte	979 € | 1.098 €	1.198 € | 1.339 €	1.259 € | 1.379 €
EZ, HP, 13 Nächte	1.498 € | 1.779 €	1.839 € | 2.098 €	1.898 € | 2.179 €





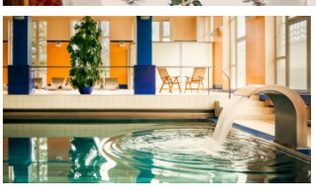

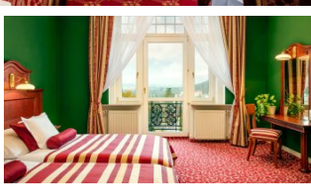

Karlsbad

Hotel Imperial Spa & Health Club

★★★★★ **Ein Ort, der Sie verzaubern wird**

Lage: Das Hotel Imperial thront auf einem Hügel oberhalb von Karlsbad und bietet einen Panoramablick auf die historische Architektur und die umliegende Natur. Das Stadtzentrum mit Heilquellen und Kolonnaden ist 500 m entfernt und bequem mit der Imperial-Seilbahn direkt vom Hotel erreichbar; die Bushaltestelle liegt direkt vor dem Haus.

Ausstattung: Das Hotel vereint historischen Glanz mit umfassendem Komfort: Ein großzügiger Spa- und Wellnessbereich und ein modern ausgestattetes Fitnesscenter stehen bereit, und sogar die Heilquelle Vřídlo befindet sich direkt im Haus.

Wohnen: Die elegant eingerichteten Zimmer bieten Minibar und kostenfreies WLAN; das Bad ist mit Badewanne und exklusiven Pflegeprodukten ausgestattet.

Kulinarik: Zwei Restaurants bieten eine große Auswahl von traditioneller tschechischer Küche bis zu internationalen Spezialitäten. Der Tag beginnt mit einem reichhaltigen Frühstücksbuffet und klingt elegant bei einem Drink in der Hotelbar aus.

Preise: DZ = Doppelzimmer für 2 Personen, Preis pro Person • **EZ** = Einzelzimmer für 1 Person • **HP** = Halbpension • **Paket** = Kurpaket, 1 Anwendung pro Tag • inkl. Hin- u. Rückfahrt • andere Zimmerarten, Vollpension, nur Frühstück oder dreiwöchige Reise auf Anfrage möglich

Ausstattung
der Preiskategorie

- Deutschsprachige Rezeption
- Aufzug
- Hallenbad/Schwimmbad
- Wellnessbereich mit Sauna
- Badewanne und WC
- Zimmer teilweise mit Balkon oder Terrasse
- TV
- Telefon
- Bademantel
- Verpflegung Halbpension
- Bus-/Gästekarte

	Januar-Februar & November-Dezember ohne | mit Paket	März-April & Oktober ohne | mit Paket	Mai & Juli-August ohne | mit Paket	Juni & September ohne | mit Paket
DZ Superior Stadtblick, HP, 6 Nächte	1.198 € | 1.298 €	1.279 € | 1.398 €	1.498 € | 1.598 €	1.559 € | 1.659 €
DZ Superior Stadtblick, HP, 13 Nächte	2.198 € | 2.439 €	2.298 € | 2.559 €	2.598 € | 2.859 €	2.698 € | 2.898 €
EZ Superior, HP, 6 Nächte	1.439 € | 1.539 €	1.539 € | 1.639 €	1.759 € | 1.859 €	1.798 € | 1.939 €
EZ Superior, HP, 13 Nächte	2.559 € | 2.798 €	2.698 € | 2.959 €	3.039 € | 3.279 €	3.098 € | 3.359 €

Infos telefonisch buchen:
Tel. 0 83 76 – 92 92 72

Weitere Infos & Bilder finden Sie online.
Scannen Sie hierzu den **QR-Code**.





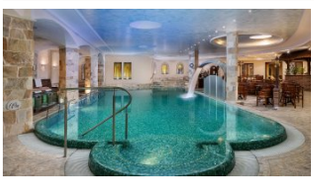



Karlsbad

Carlsbad Plaza Medical Spa & Wellness Hotel

★★★★★S **Medical Spa: 5 Pools & 7 Saunen in Karlsbad**

Lage: Das Carlsbad Plaza liegt im ruhigen Teil des historischen Zentrums von Karlsbad, bekannt für seine Kolonnaden, Mineralquellen und Jugendstilarchitektur. Kurparks und Sehenswürdigkeiten erreichen Sie in wenigen Gehminuten, die Bushaltestelle ist 70 m entfernt.

Ausstattung: Herzstück ist das Wellnessland „Alt Karlsbad" mit weitläufigem Entspannungsbereich. Auf über 3.500 m² verbindet das einzigartige Medical Spa & Wellness Center traditionelle Kurmethoden mit modernster Medizin und bietet mehr als 250 Behandlungen für Ihre Gesundheit.

Wohnen: Die geräumigen, elegant eingerichteten Zimmer bieten allen Komfort, unter anderem Klimaanlage, Minibar, Tee- und Kaffeeset, Safe, WLAN und ein Kopfkissenmenü.

Kulinarik: Kulinarisch erwartet Sie viel Abwechslung: Das Grand Buffet Restaurant Sorrento serviert saisonale Buffets, das #ID Bar & Restaurant moderne Küche mit Livemusik, und das stilvolle Bon Soir Café lädt zu Kaffee und Drinks ein.

Preise: DZ = Doppelzimmer für 2 Personen, Preis pro Person • **EZ** = Einzelzimmer für 1 Person • **HP** = Halbpension • **Paket** = Kurpaket, 1 Anwendung pro Tag • inkl. Hin- u. Rückfahrt • andere Zimmerarten, Vollpension, nur Frühstück oder dreiwöchige Reise auf Anfrage möglich

Ausstattung
der Preiskategorie

- Deutschsprachige Rezeption
- Aufzug
- Hallenbad/Schwimmbad
- Wellnessbereich mit Sauna
- Dusche und WC
- Zimmer mit Balkon oder Terrasse
- TV
- Telefon
- Föhn
- Bademantel
- Verpflegung Halbpension

	Januar-Februar & November-Dezember ohne | mit Paket	März-April & Oktober ohne | mit Paket	Mai & Juli-August ohne | mit Paket	Juni & September ohne | mit Paket
DZ Comfort+, HP, 6 Nächte	1.259 € | 1.298 €	1.398 € | 1.498 €	1.598 € | 1.698 €	1.679 € | 1.779 €
DZ Comfort+, HP, 13 Nächte	2.298 € | 2.398 €	2.598 € | 2.798 €	2.898 € | 3.098 €	2.979 € | 3.198 €
EZ Queen, HP, 6 Nächte	1.759 € | 1.759 €	1.998 € | 2.039 €	2.239 € | 2.259 €	2.298 € | 2.298 €
EZ Queen, HP, 13 Nächte	3.298 € | 3.298 €	3.759 € | 3.798 €	4.079 € | 4.139 €	4.159 € | 4.198 €

Infos telefonisch buchen:
Tel. 0 83 76 – 92 92 72

Weitere Infos & Bilder finden Sie online.
Scannen Sie hierzu den **QR-Code**.

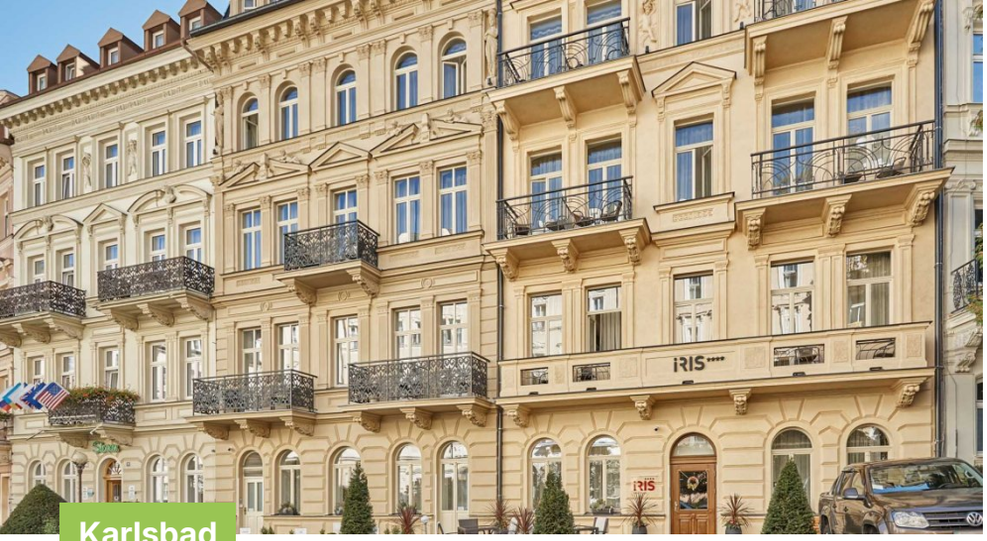



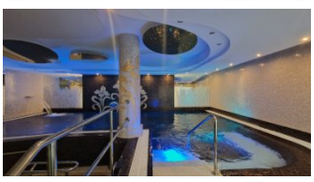

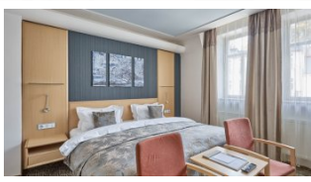

Karlsbad

Hotel & Spa Iris

Modernes Spa mit Salzwasser-Innenbecken und Salzgrotte

Lage: Das moderne Hotel & Spa Iris liegt in ruhiger Lage im Kurzentrum von Karlsbad, in der malerischen Sadová-Straße. Die berühmte Mühlbrunnkolonnade mit ihren Heilquellen sowie die Marktkolonnade und die Heiße Quelle sind in nur ca. 5 Gehminuten bequem zu erreichen. Eine Bushaltestelle ist 500 m entfernt.

Ausstattung: Herzstück ist der moderne Wellnesskomplex mit einem Innenbecken (Meersalz, Gegenstromanlage) und einem Whirlpool. Umfangreiche Kur- und Wellnessanwendungen, eine Salzgrotte, eine 24-Stunden-Rezeption, eine gemütliche Lobby Bar und der private Iris Club runden das Angebot ab.

Wohnen: Die komfortablen Nichtraucherzimmer sind schallisoliert und bieten eine angenehme Wohlfühlatmosphäre, dazu Minibar, Schreibtisch, Safe und kostenfreies WLAN.

Kulinarik: Frühstück, Mittag- und Abendessen werden als Buffet serviert, bei geringerer Auslastung als Menü. Gegen Aufpreis werden glutenfreie, vegetarische oder vegane Gerichte zubereitet.

Preise: DZ = Doppelzimmer für 2 Personen, Preis pro Person • **EZ/DZA** = Doppelzimmer für 1 Person allein • **HP** = Halbpension • **Paket** = Kurpaket, 10 Anwendungen pro Woche • inkl. Hin- u. Rückfahrt • andere Zimmerarten, Vollpension, nur Frühstück oder dreiwöchige Reise auf Anfrage möglich

Ausstattung
der Preiskategorie

- Deutschsprachige Rezeption
- Aufzug
- Hallenbad/Schwimmbad
- Wellnessbereich mit Sauna
- Dusche und WC
- TV
- Telefon
- Föhn
- Bademantel
- Verpflegung Halbpension

	Januar-Februar & November-Dezember ohne | mit Paket	März-April & Oktober ohne | mit Paket	Mai & Juli-August ohne | mit Paket	Juni & September ohne | mit Paket
DZ Standard, HP, 6 Nächte	979 € | 998 €	1.139 € | 1.159 €	1.359 € | 1.359 €	1.398 € | 1.398 €
DZ Standard, HP, 13 Nächte	1.698 € | 1.759 €	1.998 € | 2.039 €	2.298 € | 2.339 €	2.398 € | 2.398 €
EZ/DZA Standard, HP, 6 Nächte	1.298 € | 1.298 €	1.479 € | 1.479 €	1.698 € | 1.698 €	1.779 € | 1.779 €
EZ/DZA Standard, HP, 13 Nächte	2.339 € | 2.339 €	2.598 € | 2.598 €	2.939 € | 2.939 €	2.998 € | 2.998 €

Infos telefonisch buchen:
Tel. 0 83 76 – 92 92 72

Weitere Infos & Bilder finden Sie online.
Scannen Sie hierzu den **QR-Code**.



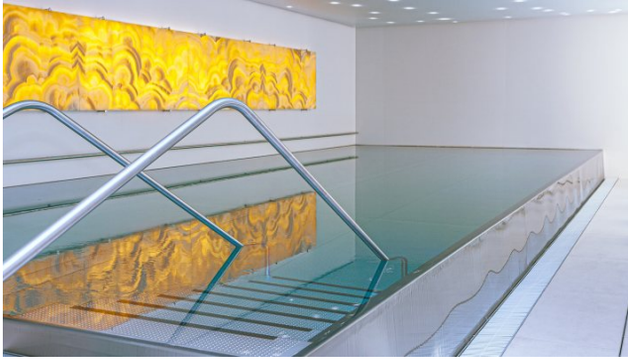



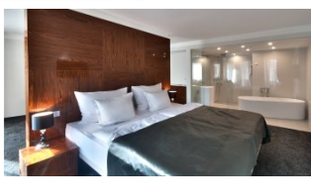

Karlsbad

Hotel Prezident

Gewinner des Czech Hotel Award

Lage: Das Hotel Prezident liegt im Herzen von Karlsbad, in unmittelbarer Nähe der berühmten Kolonnaden und Thermalquellen. Die zentrale Lage ermöglicht es Ihnen, das Stadtzentrum mit seinen zahlreichen Geschäften und Cafés mühelos zu erkunden. Eine Bushaltestelle ist 350 m entfernt.

Ausstattung: Freuen Sie sich auf einen großzügigen Schwimmbadbereich mit zwei zusätzlichen Pools, vier Saunen, einen Fitnessraum und eine Sonnenterrasse. Als medizinisches Reha-Zentrum ist das Hotel auf individuelle therapeutische Programme spezialisiert und bietet mehr als 100 Heilbäder sowie vielfältige Gesundheits- und Beauty-Behandlungen.

Wohnen: Die modernen Zimmer bieten Minibar, Zimmersafe, kostenfreies WLAN, Pantoffeln und einen Wasserkocher; einige verfügen zusätzlich über einen französischen Balkon.

Kulinarik: Morgens erwartet Sie ein reichhaltiges Frühstücksbuffet, mittags und abends regionale und internationale Spezialitäten. Eine gemütliche Bar lädt zum Ausklang des Abends bei einem Drink ein.

Preise: DZ = Doppelzimmer für 2 Personen, Preis pro Person • **EZ/DZA** = Doppelzimmer für 1 Person allein • **HP** = Halbpension • **Paket** = Kurpaket, 2 Anwendungen pro Tag • inkl. Hin- u. Rückfahrt • andere Zimmerarten, Vollpension, nur Frühstück oder dreiwöchige Reise auf Anfrage möglich

Ausstattung
der Preiskategorie

- Deutschsprachige Rezeption
- Aufzug
- Hallenbad/Schwimmbad
- Wellnessbereich mit Sauna
- Dusche und WC
- Zimmer mit Balkon oder Terrasse
- TV
- Telefon
- Föhn
- Bademantel
- Verpflegung Halbpension

	Januar-Februar & November-Dezember mit Paket	März-April & Oktober mit Paket	Mai & Juli-August mit Paket	Juni & September mit Paket
DZ Standard, HP, 6 Nächte	1.039 €	1.139 €	1.359 €	1.398 €
DZ Standard, HP, 13 Nächte	1.839 €	1.998 €	2.298 €	2.398 €
EZ/DZA Standard, HP, 6 Nächte	1.439 €	1.579 €	1.798 €	1.859 €
EZ/DZA Standard, HP, 13 Nächte	2.598 €	2.798 €	3.139 €	3.198 €

Infos telefonisch buchen:
Tel. 0 83 76 – 92 92 72

Weitere Infos & Bilder finden Sie online.
Scannen Sie hierzu den **QR-Code**.









Bad Elster

Hotel König Albert

★★★★S **Per Bademantelgang direkt zur Soletherme**

Lage: Das Hotel liegt zentral und ruhig im Kurort Bad Elster. Umgeben von Parkanlagen und historischer Bäderarchitektur bietet es alles für einen erholsamen Urlaub. Das König Albert Theater, das Königliche Kurhaus und die gepflegten Kuranlagen sind bequem zu Fuß erreichbar.

Ausstattung: Stilvolles Ambiente und aufmerksamer Service prägen das Haus. Zur Ausstattung gehören ein Restaurant mit Terrasse sowie ein großzügiger Loungebereich. Ein besonderes Plus ist die im Preis inbegriffene und über den hoteleigenen Bademantelgang erreichbare Badelandschaft im historischen Albert Bad der Sächsischen Staatsbäder GmbH. Die Soletherme ist ebenfalls im Preis inbegriffen, die Saunawelt nur gegen Aufpreis.

Wohnen: Die 108 komfortablen und modernen Zimmer laden zum Entspannen ein. Zur Ausstattung gehören Bad mit Dusche, WC, Föhn, Fernseher, Telefon, WLAN und Safe. Hier verbinden sich zeitgemäßer Komfort und erholsame Ruhe zu einem rundum gelungenen Aufenthalt.

Kulinarik: Im Restaurant Musika starten Sie mit einem reichhaltigen Frühstücksbuffet perfekt in den Tag. Am Abend erwartet Sie ein Buffet oder Menü für einen kulinarischen Schlussakkord des Tages.

Preise: DZ = Doppelzimmer für 2 Personen, Preis pro Person • **EZ/DZA** = Doppelzimmer für 1 Person allein • **HP** = Halbpension • inkl. Hin- u. Rückfahrt • andere Zimmerarten, nur Frühstück oder dreiwöchige Reise auf Anfrage möglich

Ausstattung
der Preiskategorie

- Aufzug
- Hallenbad/Schwimmbad
- Wellnessbereich mit Sauna
- Dusche und WC
- Zimmer mit Balkon oder französischem Balkon
- TV
- Telefon
- Föhn
- Bademantel
- Verpflegung Halbpension

	Januar-Februar & November-Dezember	März-April & Oktober	Mai & Juli-August	Juni & September
DZ Superior, HP, 6 Nächte	1.159 €	1.259 €	1.479 €	1.539 €
DZ Superior, HP, 13 Nächte	2.098 €	2.279 €	2.579 €	2.639 €
EZ/DZA Superior, HP, 6 Nächte	1.459 €	1.579 €	1.798 €	1.859 €
EZ/DZA Superior, HP, 13 Nächte	2.639 €	2.798 €	3.139 €	3.198 €

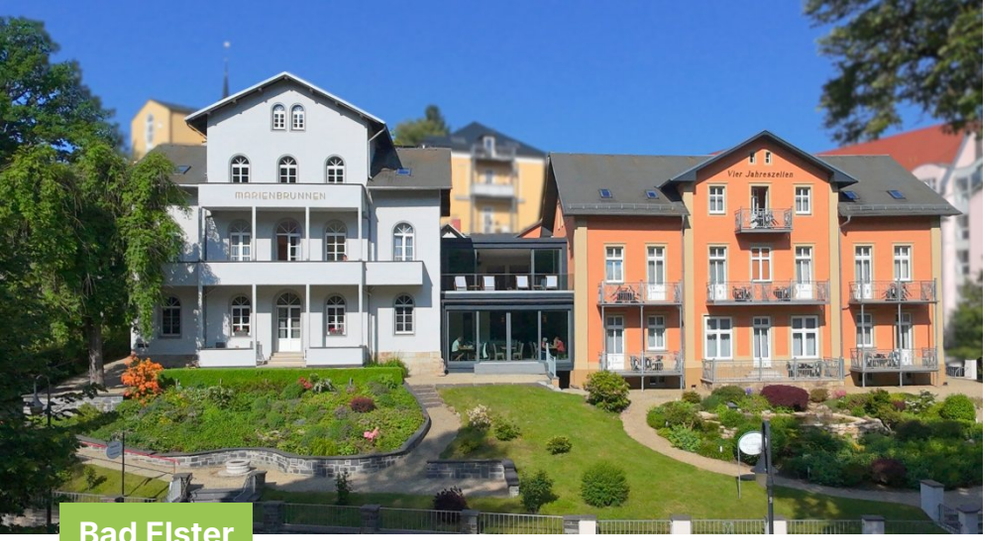



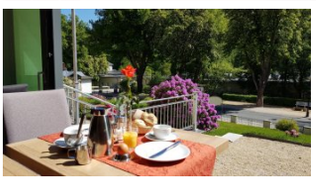



Bad Elster

Hotel-Pension Vier Jahreszeiten

★★★ S **Familienbetrieb seit 1910**

Lage: Das familiär geführte Hotel liegt direkt im Kurzentrum. Von hier aus erreichen Sie bequem und ebenerdig alle Kur- und Wellnesseinrichtungen wie Soletherme, Badelandschaft und Saunawelt, alle Kulturstätten wie Theater, königliches Kurhaus, Wandelhalle, Musikpavillons sowie die kulinarischen Möglichkeiten in unmittelbarer Umgebung.

Ausstattung: Das Hotel verfügt über Rezeption mit Safe, Lobby, gemütlicher Lounge, Speisesaal, Bar, Aufenthaltsraum, Physiotherapie, Gartenanlage mit Pavillon, W-LAN und Teeküche mit Leseecke.

Wohnen: Das Hotel verfügt über 20 Nichtraucherzimmer auf 3 Etagen. Die Doppelzimmer sind ca. 25 qm, die Einzelzimmer ca. 15 qm groß und ausgestattet mit Dusche, WC, Föhn, Radio, Telefon, Flachbild-TV, W-LAN, sowie größtenteils Balkon. Parterre Zimmer sind buchbar.

Kulinarik: Beginnen Sie den Tag im lichtdurchfluteten, gemütlichen Frühstücksraum mit Kaffee- oder Teespezialitäten, knusprigen Brötchen und einem liebevoll zusammengestellten Frühstücksbuffet. Das 2-Gang-Tagesmenü zu Mittag oder Abend nehmen Sie im 2 Gehminuten entfernten Restaurant „Badecafé“ vis-à-vis des Hotels ein.

Preise: DZ = Doppelzimmer für 2 Personen, Preis pro Person • **EZ** = Einzelzimmer für 1 Person • **HP** = Halbpension • inkl. Hin- u. Rückfahrt • andere Zimmerarten, nur Frühstück oder dreiwöchige Reise auf Anfrage möglich

Ausstattung der Preiskategorie

- Dusche und WC
- Zimmer mit Balkon oder Terrasse
- TV
- Telefon
- Föhn
- Bademantel
- Verpflegung Halbpension
- Bus-/Gästekarte

	Januar-Februar & November-Dezember	März-April & Oktober	Mai & Juli-August	Juni & September
DZ, HP, 6 Nächte	939 €	979 €	1.198 €	1.259 €
DZ, HP, 13 Nächte	1.559 €	1.598 €	1.898 €	1.979 €
EZ, HP, 6 Nächte	1.179 €	1.239 €	1.479 €	1.539 €
EZ, HP, 13 Nächte	1.959 €	1.998 €	2.339 €	2.398 €

Infos telefonisch buchen:
Tel. 0 83 76 – 92 92 72

Weitere Infos & Bilder finden Sie online.
Scannen Sie hierzu den **QR-Code**.





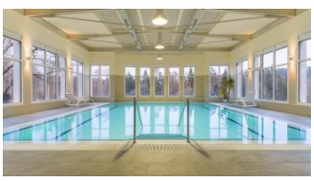

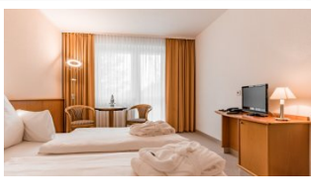

Bad Elster

BSW-Vitalhotel Weiße Elster

★★★S **Wo Natur und Kultur zu Ihrer persönlichen Auszeit werden**

Lage: In idyllischer Lage liegt das Hotel nur wenige Gehminuten von den königlichen Kuranlagen im Zentrum von Bad Elster. Auch das bekannte Albert-Bad, das Kurhaus und das König-Albert-Theater sind fußläufig oder per Shuttle-Service (2x täglich) zu erreichen.

Ausstattung: Den Gästen steht ein Aufzug, Hallenbad (27°C) mit 270°-Panoramablick, ein Fitnessraum, Sauna, eine Infrarot-Wärmekabine (jeweils kostenfrei) und ein Physiotherapie Studio mit einem Spektrum an Behandlungen und Massagen (kostenpflichtig) zur Verfügung. Wöchentlich wird auch eine kostenfreie Teilnahme an Wassergymnastik angeboten.

Wohnen: Das Hotel verfügt über 49 Einzel- und Doppelzimmer, viele davon mit Balkon. Sie wohnen in ruhig gelegenen, klassisch eingerichteten Zimmern mit Dusche, WC, Safe, Fön, TV und kostenfreiem W-LAN.

Kulinarik: Im hellen Speisesaal wird Ihnen das reichhaltige Frühstücksbuffet sowie das abwechslungsreiche Buffet zum Abendessen mit regionalen und saisonalen Spezialitäten serviert. Die gemütliche Bar Elstereck lädt nachmittags zu Kaffee und Kuchen oder abends zu einem Cocktail, Bier oder Glas Wein ein.

Preise: DZ = Doppelzimmer für 2 Personen, Preis pro Person • **EZ** = Einzelzimmer für 1 Person • **HP** = Halbpension • inkl. Hin- u. Rückfahrt • andere Zimmerarten, nur Frühstück oder dreiwöchige Reise auf Anfrage möglich

Ausstattung
der Preiskategorie

- Aufzug
- Hallenbad/Schwimmbad
- Wellnessbereich mit Sauna
- Dusche und WC
- Zimmer mit Balkon oder Terrasse
- TV
- Verpflegung Halbpension

	Januar-Februar & November-Dezember	März-April & Oktober	Mai & Juli-August	Juni & September
DZ Komfort, HP, 6 Nächte	798 €	879 €	1.098 €	1.159 €
DZ Komfort, HP, 13 Nächte	1.339 €	1.459 €	1.759 €	1.798 €
EZ, HP, 6 Nächte	1.079 €	1.179 €	1.398 €	1.459 €
EZ, HP, 13 Nächte	1.798 €	1.939 €	2.259 €	2.339 €





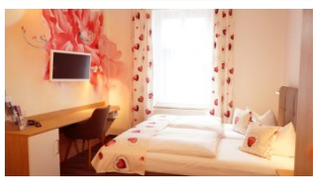



Bad Elster

PARKHOTEL Helene

★★★S **Familiengeführtes Komforthotel am Albertpark mit eigenem Restaurant**

Lage: Das familiär geführte PARKHOTEL Helene liegt im Herzen von Bad Elster direkt am Albert-Park, der zum Erholen und Entspannen einlädt, und in unmittelbarer Nähe des Kurmittelhauses Albert-Bad mit Bade- und Saunalandschaft und Soletherme mit Saunawelt. In wenigen Gehminuten erreichen Sie auch das Königliche Kurhaus, das König Albert Theater und das Naturtheater.

Ausstattung: Der Fahrstuhl bringt Sie bequem in alle Bereiche des Hotels und WLAN steht ebenso wie der Saunabereich zu Ihrer Verfügung.

Wohnen: Fühlen Sie sich in großzügigen und liebevoll gestalteten Zimmern wie Zuhause und genießen Sie die ruhige Atmosphäre und den Blick ins Grün.

Kulinarik: Alberts Parkrestaurant mit Vogtlandstübel und Sonnenterrasse bietet Ihnen in stilvollem Ambiente internationale und regionale Spezialitäten. Die Partner der Küche sind ausgesuchte Erzeuger aus der Region.

Preise: DZ = Doppelzimmer für 2 Personen, Preis pro Person • **EZ** = Einzelzimmer für 1 Person • **HP** = Halbpension • inkl. Hin- u. Rückfahrt • andere Zimmerarten, nur Frühstück oder dreiwöchige Reise auf Anfrage möglich

Ausstattung
der Preiskategorie

- Aufzug
- Dusche und WC
- Zimmer mit Balkon oder Terrasse
- TV
- Telefon
- Föhn
- Bademantel
- Verpflegung Halbpension

	Januar-Februar & November-Dezember	März-April & Oktober	Mai & Juli-August	Juni & September
DZ Komfort, HP, 6 Nächte	898 €	979 €	1.179 €	1.239 €
DZ Komfort, HP, 13 Nächte	1.579 €	1.639 €	1.939 €	1.998 €
EZ Komfort, HP, 6 Nächte	1.139 €	1.198 €	1.398 €	1.479 €
EZ Komfort, HP, 13 Nächte	1.898 €	1.998 €	2.298 €	2.398 €







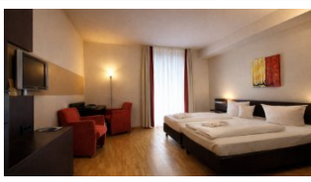

Bad Brambach

Santé Royale Hotel- und Gesundheitsresort

★★★★ Per Bademantelgang direkt in die Bade- und Saunalandschaft

Lage: Das 4-Sterne-Gesundheitsresort liegt im traditionsreichen Kurpark des Staatsbads Bad Brambach im Vogtland, direkt an der Grenze zu Böhmen. Hier entspringt mit der Wettinquelle eine der stärksten Radonquellen der Welt.

Ausstattung: Über einen Bademantelgang gelangen Sie direkt in die Bade- und Saunalandschaft der Sächsischen Staatsbäder – der Eintritt ist täglich inklusive. Massagen und Anwendungen können Sie im hauseigenen Spa dazubuchen. Bar, Bibliothek, Kaminbar und Sonnenterrasse laden zum Verweilen ein.

Wohnen: Das historische Haus aus den 1920er-Jahren verbindet seine schöne Fassade mit modernem Interieur. Alle Zimmer haben Dusche und WC, Flachbild-TV, Telefon und Safe. Bademantel und WLAN sind inklusive.

Kulinarik: Der Tag beginnt mit einem reichhaltigen Frühstücksbuffet mit Bio-Ecke. Am Abend erwartet Sie ein Vorspeisenbuffet mit Suppe, Salaten und Desserts; das Hauptgericht, wahlweise vegan, vegetarisch, Fisch oder Fleisch, wird am Tisch serviert. Mit All Inclusive Light kommen Mittagssnack, Kaffee und Kuchen sowie ausgewählte Getränke dazu.

Preise: DZ = Doppelzimmer für 2 Personen, Preis pro Person • **EZ** = Einzelzimmer für 1 Person allein • **HP** = Halbpension • inkl. Hin- u. Rückfahrt • andere Zimmerarten, **All-Inclusive Light**, Vollpension, nur Frühstück oder dreiwöchige Reise auf Anfrage möglich

Ausstattung
der Preiskategorie

- Aufzug
- Hallenbad/Schwimmbad
- Wellnessbereich mit Sauna
- Dusche und WC
- Zimmer teilweise mit Balkon oder Terrasse
- TV
- Telefon
- Föhn
- Bademantel
- Verpflegung Halbpension

	Januar-Februar & November-Dezember	März-April & Oktober	Mai & Juli-August	Juni & September
DZ Superior, HP, 6 Nächte	1.098 €	1.159 €	1.298 €	1.359 €
DZ Superior, HP, 13 Nächte	1.979 €	2.039 €	2.198 €	2.279 €
EZ Superior, HP, 6 Nächte	1.298 €	1.379 €	1.539 €	1.598 €
EZ Superior, HP, 13 Nächte	2.298 €	2.379 €	2.559 €	2.639 €

Infos telefonisch buchen:
Tel. 0 83 76 – 92 92 72

Weitere Infos & Bilder finden Sie online.
Scannen Sie hierzu den **QR-Code**.







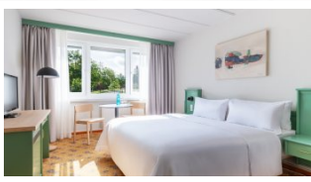

Schöneck

IFA Hotel Schöneck

★★★S **Panoramablick vom Balkon des Vogtlands**

Lage: Auf rund 800 Metern Höhe, inmitten der reizvollen Landschaft des sächsischen Vogtlands, genießen Sie einen herrlichen Panoramablick. Dank seiner Lage ist das Hotel ein idealer Ausgangspunkt für Wanderungen.

Ausstattung: Die Badewelt Aqua World lädt zum Schwimmen und Entspannen ein. Jeden Tag sind dort 2 Stunden Eintritt inklusive. Ergänzt wird das Freizeitangebot durch eine Saunalandschaft und einen Wellnessbereich mit verschiedenen Massageangeboten und Kosmetikbehandlungen (Sauna und Anwendungen gegen Gebühr).

Wohnen: Die komfortabel eingerichteten Zimmer bieten eine Aussicht auf die umliegende Natur. Die Doppelzimmer verfügen über einen kombinierten Wohn- und Schlafbereich mit Doppelbett, ein Badezimmer mit Dusche und WC sowie TV und WLAN.

Kulinarik: Morgens erwartet Sie ein reichhaltiges Frühstücksbuffet. Am Abend werden abwechslungsreiche Buffets mit warmen und kalten Speisen angeboten. Im Wintergarten können Sie nachmittags Kaffee und Kuchen genießen. Während des Abendessens sind Bier (1 Sorte), Wein (Hauswein) sowie alkoholfreie Getränke im Restaurant bis 21:00 Uhr inklusive.

Preise: DZ = Doppelzimmer für 2 Personen, Preis pro Person • **EZ/DZA** = Doppelzimmer für 1 Person allein • **HP** = Halbpension • inkl. Hin- u. Rückfahrt • andere Zimmerarten, nur Frühstück oder dreiwöchige Reise auf Anfrage möglich

Ausstattung
der Preiskategorie

- Aufzug
- Hallenbad/Schwimmbad
- Wellnessbereich mit Sauna
- Dusche und WC
- Familienzimmer mit Balkon
- TV
- Telefon
- Föhn
- Verpflegung Halbpension

	Januar-Februar & November-Dezember	März-April & Oktober	Mai & Juli-August	Juni & September
DZ Familienzimmer, HP, 6 Nächte	1.098 €	1.159 €	1.359 €	1.398 €
DZ Familienzimmer, HP, 13 Nächte	1.979 €	2.039 €	2.339 €	2.359 €
EZ/DZA Komfort, HP, 6 Nächte	1.379 €	1.439 €	1.679 €	1.698 €
EZ/DZA Komfort, HP, 13 Nächte	2.479 €	2.539 €	2.859 €	2.898 €

Reisebedingungen / AGB

FürdenReisepreisunddiedurchdenEintrittder Ersatzperson entstehendenKostenhaftenderangemeldeteTeilnehmerunddie ErsatzpersonalsGesamt -schuldner.

9. NichtinAnspruchgenommeneLeistung/Reiseabbruchdurchden Kunden

9.1 NehmenSieeinzelneReiseleistungen,dielhnenordnungsgemäß angebotenwurden,nichtinAnspruchausGründen,dielhnen zuzurechnensind(z.B. wegenvorzeitigerRückreiseoderaus sonstigenzwingendenGründenwieeigeneKrankheit),habenSie keinenAnspruchaufanteiligeErstattungdesReisepreises.

9.2 WirwerdenunsimFallevonZiff.9.1umErstattungdererspartен Aufwendungensowieerzielter Erlöseausder Verwertungdernichtin Anspruchgenommenen Leistungendurchdie Leistungsträger bemühen. DieseVerpflichtungentfällt,wennessichumvöllig unerhebliche Leistungenhandeltoderwenneinер Erstattung gesetzlicheoderbehördliche Bestimmungenentgegenstehen.

10. KündigungdurchdenReiseveranstalter

10.1 Wirkönnenden **Reisevertrag** ohneEinhaltungeinerFrist kündigen , wenndieDurchführungder Reisetrotz einerentsprechendenAb - mahnungdurchunsvomKundennachhaltiggestörtwird,sodass seineweitereTeilnahmefüruns ,denLeistungsträger(z.B.Hotel) und/oderdieReiseteilnehmernichtmehrzumutbarist.Diesgiltauch, wennderKundesichnichtansachlichbegründeteHinweisehältoder sichinsolcheinemMaßvertragswidrigverhält,dassdiesofortige AufhebungdesVertragesgerechtfertigtist. DiesgiltauchbeiAntritt derReise,obwohlkeineReisefähigkeit(sieheZiff.2.2)gegebenist. Wir behalteni ndiesemFalldenAnspruchaufdenReisepreis,soweitsich nichtersparteAufwendungenundVorteileauseinеranderweitigen VerwertungderReiseleistung(en)ergeben.Schadensersatzansprüche imÜbrigenbleibenunberührt.Evtl.Mehrkostenfürdie Rückbeförde rungträgtderStörerselbst.

10.2 Wirkönnenden **Reisevertrag** zudem **fristloskündigen** ,wenn wiran derDurchführung derReise aufgrundunvermeidbareraußerge - wöhnlicherUmständeanderErfüllungdesVertragesgehindertsind, z.B. wegenErkrankungoderpersönlicherVerhinderungsämtlicher fahrberechtigterAngestellterdesVeranstalters undtrotzBemü - hungeneinErsatzfahrernichtorganisieren werden konnte.Wir werdenSieindiesemFallsofort überdenRücktrittundden Rücktrittsgrund informieren. IndiesemFallverlierenwirdenAnspr uch aufdenvereinbartenPreis.

10.3Siesindverpflichtet,jederzeitdielhnenzumutbarenSchritte(z.B. InformationdesVeranstalters)zuunternehmen,umdrohende ungewöhnlichhoheSchädenabzuwendenodergeringzu halten.

11. Mindestteilnehmerzahl

11.1. Wirweisenausdrücklichdaraufhin,dassaufalleunsereangebotenen ReiseneineMindestteilnehmerzahlvon4Personengilt.Istdiese Personenzahlnichterreicht,könnenwirvorReiseantritterklären,dass dieReiseaufgrundderzugeringenBeteiligu ngnichtdurchgeführt wirdundden **Rücktritt** vonderReiseerklären(ZugangbeimKunden).

11.2 WirsendenIhnendieErklärungnachZiff.11.1unverzüglichnach Kenntnisvondernichterreichten Teilnehmerzahl,spätestensbiszwei WochenvorReisebeginn,zu.WiriinformierenSieselbstverständlich frühestmöglich,sofernzueinemfrüherenZeitpunkt bereitsersichtlich wird,dassdieMindestteilnehmerzahlnichterreichtwerdenkann. Sie erhaltendengezahltenReisepreisdannunverzüglichinjedemFall innerhalbvon14Tagennachde m ZugangderRücktrittserklärung zurück.

12. AußergewöhnlicheUmstände,HöhereGewalt

12.1 WegenderKündigungdesReisevertragesinFällenhöhererGewalt verweisenwirauf§651jBGB.Dieserhat folgendenWortlaut:

„(1) WirddieReiseinfolgebeiVertragsabschlussnicht voraussehbarerhöhererGewalterheblicherschwert,gefährdet oderbeeinträchtigt,sokönnensowohlderReiseveranstalterals auchderReisendedenVertragalleinnachMaßgabedieser Vorschrift kündig en.

(2) WirdderVertragnachAbsatz1gekündigt,sofindetdie Vorschriftes§651eAbs.3Satz1und2,Abs.4Satz1 Anwendung.DieMehrkostenfürdieRückbeförderungsindvon denParteienjezurHälftezutragen.ImÜbrigenfallendie Mehrkostendemreis endenzurLast."

12.2 SofernIhrReisevertragdieBeförderungmitumfasst,werdenwirSie zurückbefördern.InjedemFallergreifenwirdiezur Vertragsaufhebungerforderlichen Maßnahmen.

13. Abhilfe,Minderung,Kündigung

13.1 WirdeineReiseleistungnichtodernichtvertragsgemäßerbracht, könnenSie **Abhilfe** (Mangelbeseitigungodergleichwertige Ersatz - leistung) verlangen.Wirsindberechtigt,mitErbringungeinergleich - oderhöherwertigen Ersatzleistung Abhilfezuschaffen.Wir können dieAbhilfeverweigern,wenn sie unmöglichodermitunverhält - nismäßigen Kostenverbundenist .

13.2 Reisemängelsind **beiuns** direkt schriftlich anzuzeigen,soweitdies Ihnennichtwegenerheblicher Schwierigkeitenunzumutbarist. **Wenn wirwegeneinerschuldhaftenUnterlassungderMängelanzeigenicht Abhilfeschaffenkönnen,könnenSiewederMinderungs -,noch Schadensersatzansprücheim Hinblickaufmangelhafte Leistungen geltend machen.**

13.3.Siekönnenselbstzur Abhilfeschreiten,wenndieReiseeinen Mangel oderMängelaufweist,Sieunseineangemessene FristzurAbhilfe gesetztundwirbiszumAblaufdieserFristnichtfürAbhilfe(vgl.Ziff. 13.1. und13.2)gesorgthaben.SiekönnendannErsatzIhrererfor - derlichenAufwendungenverlangen. KeineFristsetzungistbei VerweigerungderAbhilfe,beibesonderem InteressedesKundenan sofortigerSelbsthilfeundbeiunverhältnismäßigemAufwandfüruns erforderlich.

13.4 SiekönnennachReiseende **Minderung** (Herabsetzung)desReise - preisesverlangen,fallsReiseleistungennichtvertragsgemäßerbracht wordensindundSieesnichtschuldhaftunterlassenhaben,den Mangelunverzüglich(ohneschuldhaftesZögern)anzuzeigen.

13.5 WirdeineReiseinfolgeeinesMangelserheblichbeeinträchtigtund leistenwirinnerhalbeinerangemessenen FristtrotzAufforderung durchSiekeineAbhilfeoderbedarfeskeinerFristsetzung,weilAbhilfe unmöglichistoderverweigertwirdoderdie KündigungdesVertrages durcheinbesonderesInteresselhrerseitsgerechtfertigtist,können SieimRahmendergesetzlichenBestimmungenden **Reisevertrag** – in IhremeigenenInteresseundausBeweissicherungsgründenwird Schriftformempfohlen – **kündigen** .Dasselbegilt,wennIhnendieReise infolgeeinesMangelsauseinemwichtigem,unserkennbaremGrund nichtzuzumutenist.

13.5.1 WirwerdennachderKündigungdieerforderlichenMaß - nahmenzutreffen,fürIhreRückbeförderungsorgenunddie Mehrkostentragen,wenndieBeförderungBestandteildes Reisevertragesist.

13.5.2 Bei berechtigterKündigung schuldenSieunsnurdenaufdiein Anspruchgenommenen(bzw.zurBeendigungder Pauschalreisenochzuerbringenden)L eistungen entfallenden Teildesvereinbarten Preises.

13.6 SiekönnenunbeschadetderMinderung(Ziffer13.4)oderder Kündigung(Ziffer13.5)Schadensersatzwegen Nichterfüllungver - langen,esseidenn,derMangelberuhtaufeinem Umstand,denwir nichtzuvertretenhaben.SiekönnenSchadenersatzauchwegen nutzlosaufgewandterUrlaubszeitverlangen,wenndieReisevereitelt odererheblichbeeinträchtigtwordenist.

13.7. DieReiseleitungistnichtbefugt,Ansprücheanzuerkennen.

14. Schadensersatz, Haftungsbeschränkung

14.1 BeiVorliegeneinesLeistungsmangels könnenSie unbeschadetder Herabsetzungdesvereinbarten Preises(Minderung)oderder KündigungSchadensersatzverlangen,esseidenn,derLeistungs - mangelistvonIhnenverschuldetodervoneinem Drittenverschuldet, derwederLeistungserbringeristnochinanderer Weiseander Erbringungdervondem Vertragumfassten Leistungenbeteiligtist undfürunsnichtvorhersehbarodernichtvermeidbarwarooderdurch unvermeidbare,außergewöhnliche Umständeverursachtwurde.

14.2. **Vertragliche Schadenersatzansprüche**
Unsere vertragliche Haftungfür Schäden,dienicht Körperschäden sind,istaufden **dreifachen Reisepreisbeschränkt,** soweitIhnenein Schaden nichtschuldhaft herbeigeführt wird .

14.3 **Deliktische Schadenersatzansprüche**
Fürallegegenunsgerichtetен Schadenersatzansprüche ausunerlaub - terHandlung,dienichtauf Vorsatzodergrober Fahrlässigkeitberu - hen,istdieHaftungfürSachschädenaufdieHöhedesdreifachen Reisepreisesbeschränkt.DieseHaftungshöchstsummengeltenjeweils jeKundenundReise.

14.4 WirhaftennichtfürLeistungsstörungen,Personen - undSachschäden imZusammenhangmitLeistungen,dieals Fremdleistungenlediglich vermitteltwerden(z.B.Ausflüge,Sportveranstaltungen,Theater - besuche,Ausstellungen,besondere Beförderungsleistungenvonund zumausgeschriebenenAusgangs - undZielort),wenndieseLeistungen inderReiseausschreibungundderBuchungsbestätigungausdrücklich undunterAngabedesvermitteltenVertragspartnersals **Fremdleistungen** soeindeutiggekennzeichnetwerden,das ssiefür Sie erkennbarnichtBestandteil unsererReiseleistungensind.Wi rhaften jedoch

14.4.1 fürLeistungen,welchelhreBeförderungvom ausgeschriebenenAusgangsortderReisezum ausgeschriebenenZielort,Zwischenbeförderungenwährend derReiseunddieUnterbringungwährendderReisebeinhalten sowie

14.4.2 wennundinsoweitfüreinenSchadendesKundendie VerletzungvonHinweis -,Aufklärungs - oder Organisationspflichtendurchunsursächlichgewordensind.

14.5 GeltenfüreinevoneinemLeistungsträgerzuerbringende Reiseleistunginternationale Übereinkommenoderauf diesen beruhendegesetzliche Bestimmungen,nachdeneneinAnspruchauf Schadensersatznurunterbestimmten Voraussetzungenoder Beschränkungengeltendgemachtwerdenkann,sokönnenwiruns gegenüberIhnenaufdieseÜbereinkommenunddiedarauf beruhenden gesetzlichen Bestimmungenberufen.

14. DieBeteiligungan **Sport- undanderenFerienaktivitäten** habenSie selbstverantworten.Sportanlagen,GeräteundFahrzeugesolltenvor Inanspruchnahmedurch Sieüberprüftwerden.FürUnfälle,diebei Sportveranstaltungenundanderen Ferienaktivitätenauftreten, haftenwirnur,wennunseinVerschuldentrifft.Wirempfeh lenden AbschlusseinerUnfallversicherung.

15. MitwirkungspflichtendesKunden

15.1 JederKundeistfürseine **rechtzeitigeAnreisezumAbreiseort** selbst verantwortlich,esseidenn,eineVerspätungberuhtaufeinervorsätz - lichenodergrobfahrlässigenPflichtverletzungdesVeranstalters.

15.2 **Mitwirkungspflicht,Beanstandungen**

15.2.1 Siesindverpflichtet,beiLeistungsstörungenimRahmender gesetzlichenBestimmungendaranmitzuwirken,evtl.Schäden zuvermeidenodergeringzuhalten. DeshalbsindSiever - pflichtet,allesIhnenZumutbarezutun,umzueinerBehebung derStörungbeizutragenundeventuellentstehendenSchaden möglichstgeringzuhaltenoderganzzuvermeiden.Siesind insbesondereverpflichtet,IhreBeanstandungenunverzüglich anzuzeigen.Die sgiltnurdannnicht,wenndieAnzeige erkennbarausschtslosoderausa nderenGründenunzumutbar ist.

15.2.2SolltenSiewiderErwartenGrundzurBeanstandunghaben,ist dieseanOrtundStelleunverzüglichunsmitzuteilenundAbhilfe zuverlangen.Sindwirnichterreichbar,wendenSiesichanden Leistungsträger (z.B.Hotelier).DienotwendigenTelefon - nummernsowieE -Mail -AdressenfindenSieinIhremReiseplan (beiticketlosemReisen)bzw.inIhrenReiseunterlagenoderin derLeistungsbeschreibung.
VersäumenSieschuldhaft,einenaufgetretenenMangel unverzüglichanzuzeigen,tritteineMinderungdes Reisepreisesnichtein(Ziffer13.4).

16. Reiseversicherungen

16.1WirempfehlenIhnendenAbschlusseinesumfassendenReiseversi - cherungs -Pakets,dasfolgendeVersicherungsleistungenenthält:Reise - rücktrittskostenversicherung,Kranken -Rücktransport -Versicherung, Reiseabbruchversicherung,(Auslands -)Reisekranken -Ver sicherung sowieReise -Assistance.

16.2 WirbietenbeiBedarfundWunschdenAbschlusseinesVer - sicherungspaketsbzw.separatzubuchenderReiseversicherungender ERGOReiseversicherungAG an,wobeider Versicherungsvertrag jeweilszwischendemKundenundder ERGOReiseversicherungAG geschlossenwird.EinzelheitenzumVersicherungsschutz,insbesondere diemaßgeblichenUnterlagenerhaltenSiebeiuns.

17. Pass-,Visa- undGesundheitsbestimmungen

17.1 WiruterrichtenStaatsangehörigendesEU -Mitgliedstaates,indemdieReise angebotenwird,überBestimmungenvonPass -,Visa - und Gesundheitsvorschriftensowiedereneventuelle Änderungenvor Reiseantritt. FürAngehörigeandererStaatengibtdaszust ändigeKonsulat Auskunft.Dabei wirddavonausgegangen,dasskeineBesonderheiteninderPersondesKunden undeventuellerMitreisender(z.B.Doppelstaatsangehörigkeit, Staatenlosigkeit)vorliegen.

17.2 FürdasBeschaffenundMitführendernotwendigenReisedokumente, eventuellerforderlichelmpfungensowiedasEinhaltenvonZoll - und Devisenvorschriftensindausschließlich Sieverantwortlich.Nachteile,dieaus demNichtbefolgendieserVorschriftenerwac hsen,z.B.dieZahlungvon Rücktrittskosten,gehenzulhrenLasten.Diesgiltnicht,soweitwirSie schuldhaft nicht,unzureichendoderfalschinformierthaben.

17.3 WirhaftennichtfürdierechtzeitigeErteilungunddenZugangnotwendiger Visadurchdiejeweiligediplomatische Vertretung,wennSieunsmitder Besorgungbeauftragthaben,essei denn,dasswireigenePflichtenschuldhaft verletzthaben.

18. Datenschutz

18.1 DiepersonenbezogenenDaten,dieSieunszurVerfügungstellen,werden elektronischverarbeitetundgenutzt,soweitsiezurVertragsdurchführung erforderlichsind. Allelhrepersonenbezogenen Datenwerdennach deutschemundeuropäischem Datenschutzrechtbearbeitet.Weitere InformationenzumUmgangmitlhren Datenfinden Sieinunserer Datenschutzerklärungunterwww.seniorenausflug.de.

18.2 WirmöchtenSiedarüberhinauszukünftigschriftlichüberaktuelle Angebote informieren.Wirverwendenhierfürdieunsübergebenenpersonenbezogenen Daten,soweitnichtfürunserkennbarist,dassSiediesnichtwünschen.Wenn SiedieZusendungvonIn formationennichtwünschen,müssenSiediesuns schriftlichmitzuteilen.

19. Fristen,VerjährungundAbtretung

19.1 AnsprüchewegennichtvertragsgemäßerErbringungderReise - ausgenommenKörperschäden - sind gemäß§651jBGB spätestens **innerhalb vonzweiJahren** nachdervertraglichvorgesehenenBeendigungderReise **gegenüberuns** (Adressesieheuntennach Ziffer20) geltendzumachen.Dies sollteinIhremeigenenInteresseschriftlichgeschehen.NachFristablauf könnenSieAnsprüchenurnochgeltendmachen,wennSieohneVerschulden gehindertwaren,dieFristeinzuhalten.DerTagdesReiseendeswirdbei Berechnungder Monatsfristnichtmitgerechnet.

19.2 DieAnsprüchedesKundenaufz.B.Minderung,KündigungundSchadenersatz verjährendreiJahrenachdemvertraglichenReiseende.Fürden Verjährungsbeginngilt§199Abs.1BGB

19.3 DieAbtretungvonAnsprüchengegenunsistausgeschlossen.Diesgiltnicht untermitreisendenFamilienangehörigenoderMitreisendeneinergemeinsam angemeldetenGruppe.

20. Allgemeines

20.1 AufdasVertragsverhältniszwischenunsundIhnenfindetausschließlich deutschesRechtAnwendung.DiesgiltauchfürdasgesamteRechtsverhältnis.

20.2. SoweitbeiKlagendesKundengegenunsimAuslandfürunsereHaftungdem GrundenachnichtdeutschesRechtangewendetwird,findetbezüglicher Rechtsfolgen,insbesonderehinsichtlichArt,UmfangundHöhelhrer Ansprücheausschließlichdeutsches Re chtAnwendung.

20.3. SiekönnenunsnuranunseremSitzverklagen.

20.4. FürunsereKlagengegenSieist hiermitunserSitzalsGerichtsstandvereinbart. FürKlagengegenKundenbzw.VertragspartnerdesReisevertrages,die Kaufleute,juristischePersonendesöffentlichenoderprivatenRechtsoder Personensind,dielhren Wohnsitzodergewöhnlichen Aufenthaltsortim Auslandhabenoderderen Wohnsitzoderge wöhnlicher Aufenthaltim ZeitpunktderKlageerhebungnichtbekanntist,wirdalsGerichtsstand ebenfalls derSitzdesVeranstaltersvereinbart.

20.5. DieUnwirksamkeiteinzelner Bestimmungendes Reisevertrageshatnichtdie Unwirksamkeitdesgesamten Reisevertrages zurFolge.Dasgleichegilt fürdie vorliegenden Reisebedingungen.

20.6. DievorstehendenBestimmungengeltennicht,wennundinsoweitaufden Reisevertraganwendbare,nichtabdingbare Bestimmungen im Mitgliedstaat derEU,demderKundeangehört,fürdenKundengünstigersindalsdie vorstehenden Bestimmungenoderdieent sprechendendeutschen Vorschriften.

20.7 DieseReisebedingungenundHinweisegeltenfürdenReiseveranstalter

SeniorenausflugKellerGmbHel.:08376 – 929272
GFStefanKeller
Alpenblickstr.17E -Mail: info@seniorenausflug.de
87477Sulzberg Homepage:www.seniorenausflug.de

20.8 AlleBildermitnachstehendenAusnahmensindEigentumdes Reiseveranstalters:
DieBilderundFotomaterialienzudeneinzelnenHotelsundaufden Hotelseitensindentweder Eigentumderjeweiligen Hotels,Hoteliersoder Hotelgesellschaftenoderdie Hotels,HoteliersoderHotelgesellschaftensind Nutzungsberechtigtemitder Befugnisz urWeitergabeder Bilderunddes FotomaterialsandieSeniorenausflugKellerGmbHzuWerbezwecken.©Alle RechtederHotels,HoteliersundHotelgesellschaftenvorbehalten.
EigentumandenBildern: 873806868 – Kuh-Allgäu-lustig-Alpen: © Dominik Ultes – AdobeStock; 83661660 – OberstaufenimAllgäu:©stefanasal – Fotolia.com/AdobeStock ; 88599055 – SommeramHopfenseeimAllgäu:© ARochau – Fotolia.com/AdobeStock ; 94066211 – verschneiteGipfelrundum Oberstdorf:©ARochau – Fotolia.com/AdobeStock ; 188850205 – Kneipp - DenkmalinBadWörishofen:©traveldia – AdobeStock ; 32375300 – Frühling imKleinwalsertal:©falke100 – Fotolia.com/AdobeStock ; 54864588 – Seemit BergundWald:©BerndSchmidt – Fotolia.com/AdobeStock ; Teambilder: © FPCaptureFrancescoParatore , © Pocher,GbRBurwitz Pocher , © Fotostudio - FotoGalerie 5600k ; MercedesSprinter:©Mercedes -BenzAG

20.9 DieEuropäischeKommissionstelltunter http://ec.europa.eu/consumers/odr/ einePlattformzurOnline -Beilegungverbraucherrechtlicher Streitigkeiten bereit.DieSeniorenausflugKellerGmbHnimmtderzeitnichtandiesem freiwilligenVerfahrenzuralternativen Streitbeilegungteil.DaherkanndieOS - Plattformvonunserenkundenni chtgenutztwerden.

20.10StandderHotelklassifizierungen 07.11.202 4.

Text zu klein?

Sie haben die Print-Version und der Text ist nicht lesbar? Per QR-Code oder Link gelangen Sie Online-Ansicht die Sie sich auch gerne vorlesen lassen können.

Wir freuen uns mit Ihnen auf die Reise zu gehen.

Kontakt & Buchung

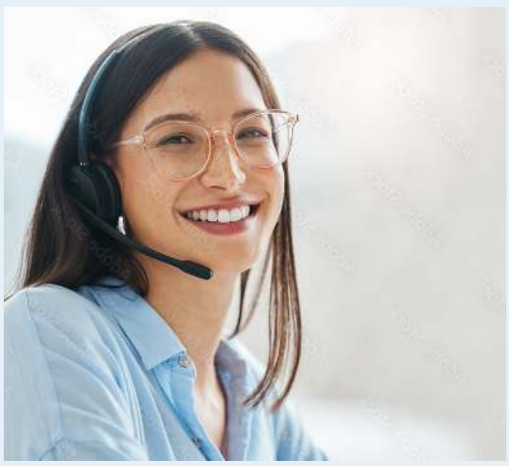

Sie haben Fragen oder möchten direkt buchen?

Das Team von Seniorenausflug berät Sie gerne – persönlich und am Telefon. Rufen Sie uns einfach während unserer Öffnungszeiten an:

0 83 76 – 92 92 72

Montag bis Freitag:
08:00 - 17:00 Uhr

Samstag und Sonntag:
Geschlossen

Seniorenausflug KELLER

Seniorenausflug KELLER GmbH
Alpenblickstr. 17
D-87477 Sulzberg
Telefax 08376 - 929271
E-Mail: info@seniorenausflug.de