Allgäu | 2026

persönlich.
freundlich.
kompetent.

Seniorenausflug

KELLER

REISEN FÜR ERHOLUNG & WELLNESS MIT HAUSSTÜRABHOLUNG.

Lieber Reisegast,

herzlich Willkommen bei Seniorenausflug Keller, Ihrem persönlichen Reiseveranstalter für Reisen in das Allgäu.

Seit dem Jahr 2014 sind wir bestrebt, unseren Gästen einen wunderschönen und unvergesslichen Urlaub zu bescheren.

Mit unseren bequemen Kleinbussen holen wir Sie direkt vor Ihrer Haustüre ab und bringen Sie an Ihr Urlaubsziel.
Abseits des Massentourismus bieten wir Ihnen Vorzüge und einen Service, den auch Sie schnell zu schätzen wissen, denn wir gehen individuell auf Ihre Bedürfnisse ein.

Wir würden uns freuen, Sie bald als Gast auf einer unserer Reisen begrüßen zu dürfen.

Es grüßt Sie herzlichst Ihr,

Stefan Keller, Geschäftsführer

Weiterempfehlungsrate 98,7%

Unsere Gäste können nicht irren: Wir sind stolz auf die überaus positive Resonanz unserer Gäste. Dies bedeutet uns sehr viel und bestärkt uns weiterhin auf unserem Weg.

95,4% unserer Gäste beurteilen unser Preis-/ Leistungsverhältnis im Reisejahr 2025 als gut oder sehr gut.

98,7% unserer Gäste empfehlen unser Unternehmen ihren Freunden und Verwandten im Reisejahr 2025 weiter.

Für dieses erneut tolle Ergebnis und das damit ausgedrückte Vertrauen bedanken wir uns bei unseren Gästen aufs herzlichste!

Bequeme Abholung mit unseren klimatisierten und räumlich großzügigen Kleinbussen direkt von der Haustüre. Immer moderne Kleinbusse sowie unsere erfahrenen Busfahrer sorgen dafür, dass Sie Ihren Urlaub von Anfang an genießen können.

Im Gegensatz zu einigen anderen Anbietern ist bei uns die Mitnahme von Rollatoren oder Gehilfen **kostenfrei.**

Kein Umsteigen in einen großen Bus, kein Gepäck schleppen und keine Wartezeiten!

Kontakt

Seniorenausflug Keller GmbH
Alpenblickstr. 17
87477 Sulzberg

Telefon: 0 83 76 / 92 92 72
aus der Schweiz: 0049 / 8376 / 92 92 72

E-Mail: info@seniorenausflug.de
Homepage: www.seniorenausflug.de

Wir bringen Sie in den Urlaub

Hinter jeder Reise steht ein eingespieltes, herzliches Team, das Sie persönlich begleitet. Von der Beratung am Telefon bis zur sicheren Fahrt von Tür zu Tür. Lernen Sie die Menschen kennen, die Ihren Urlaub möglich machen.

Wir freuen uns mit Ihnen auf die Reise zu gehen - Ihre Chauffeure vom Seniorenausflug Keller.

André

Andreas

Andy

Anja

Arie

Dietmar

Frank

Holger

Jens

Jörg

Lothar

Manfred

Michael

Sabine

Stefan

Thorsten

Buchung

Buchung: Buchen Sie Ihren Urlaub einfach und sicher direkt über uns. Wir bitten Sie, Ihren Urlaub in Ihrem eigenen Interesse möglichst frühzeitig zu buchen, damit wir Ihnen Ihre Wunschreisezeit und Ihr Wunschhotel auch ermöglichen können. Sollten Sie Fragen haben, zögern Sie nicht und rufen Sie uns an.

Abholtage

Der Wochentag ist je nach Region unterschiedlich. Als grobe Richtlinie gelten folgende Abholtage:

- Sonntag: Nordrhein-Westfalen, Hessen und nördliches Rheinland-Pfalz;
- Dienstag: Württemberg, Nordbaden, südliches Rheinland-Pfalz und Saarland;
- Donnerstag: Südbaden, Schweiz, Niedersachsen, Bremen, Hamburg, Schleswig-Holstein, Thüringen, Sachsen, Sachsen-Anhalt, Brandenburg, Berlin, Mecklenburg-Vorpommern, Franken und Bayern.

Reisefähigkeit

Um mit uns reisen zu können, sind Sie nicht auf Hilfe oder Pflege anderer Personen angewiesen. Sie müssen Ihre körperlichen Bedürfnisse eigenständig und sicher bewältigen. Die Hotels und unsere Fahrer können leider keine pflegerischen Leistungen oder größere Hilfestellungen erbringen. In unser Fahrzeug können Sie mit Hilfe einer Trittstufe selbstständig einsteigen. Sollten Sie gesundheitliche Einschränkungen haben, so teilen Sie uns dies in Ihrem eigenen Interesse bitte unbedingt mit.

Auf der Fahrt

Ihre Sicherheit auf den Reisen ist unser wichtigstes Anliegen. Verantwortliche Fahrer im Besitz eines Personenbeförderungsscheins sind Ihre Chauffeure. Da wir mit Kleinbussen fahren, kommen Sie schneller zu Ihrem Urlaubsziel, als dies bei Fahrten mit großen Bussen der Fall wäre. Während der Fahrten legen wir regelmäßig oder auch nach Ihren Wünschen Pausen ein.

Reisedokumente

Bitte nehmen Sie Ihren gültigen Personalausweis oder Reisepass mit.

Check in im Hotel

Wir wollen Sie am Anreisetag möglichst frühzeitig in Ihr Hotel bringen. Dies passiert in wenigen Fällen, bevor Ihr Hotelzimmer evtl. bezugsfertig ist. Wir denken, dass dies dennoch in Ihrem Sinne ist, denn so können Sie Ihren Urlaub schon frühzeitig bei einem Kaffee, Sekt oder mit einem Spaziergang gemütlich und nicht erst am Abend beginnen.

Check Out im Hotel

Am Abreisetag holen wir Sie im Lauf des Vormittags so spät, wie möglich, spätestens ca. 11 Uhr ab. In sehr seltenen Ausnahmefällen kann es sein, dass wir Sie am Abreisetag aus logistischen Gründen vor der offiziellen Frühstückszeit des Hotels abholen müssen.

Verpflegung im Hotel

In der Regel beinhaltet Halbpension (Kürzel: HP) neben dem Frühstück ein Abendessen und Vollpension (VP) zusätzlich ein Mittagessen. Halbpension Plus (HP+) besteht aus einem Abendessen und am Mittag oder Nachmittag kleineren Gerichten, Snacks, Suppen oder Kuchen, je nach Hotel.

Pakete

Die in unseren Katalogen angebotenen Kur- oder Wellnesspakete können unter bestimmten Voraussetzungen (ärztliche Verordnung vorab) von Ihrer deutschen Krankenkasse als ambulante Vorsorgeleistung bezuschusst werden. Wichtiger Hinweis: Der Begriff „Kurpaket“ oder „Wellnesspaket“ beschreibt ein touristisches Reiseangebot und ist kein Heil- oder gesundheitliches Leistungsversprechen.

Reiserücktrittschutz

Wir empfehlen den Abschluss einer Reiserücktritts-versicherung. Falls Sie Ihre Reise wegen eines versicherten Grundes nicht antreten können, wird Ihnen mit Reiserücktrittschutz Ihr Reisepreis zu 80 % erstattet. Wir helfen Ihnen hier gerne.

Preise

Die im Katalog genannten Preise verstehen sich wie folgt: Inklusive gesetzlicher Mehrwertsteuer, pro Person, inklusive Anfahrt von Ihrem Wohnhaus zum Hotel und inklusive Rückfahrt vom Hotel zu Ihrem Wohnhaus. Einige der Hotels bieten ihre Zimmer nur mit „ab“-Preisen an. Eventuell weichen die Preise je nach Kategorie und Verfügbarkeit von den im Katalog stehenden Preisen ab. In solch einem Fall wird Ihnen dies vor einer Buchung selbstverständlich mitgeteilt und angeboten.

Kurtaxe

Diese fällt zuzüglich zum Reisepreis an und ist vor Ort im Hotel zu begleichen.

Weihnachten/Silvester

Für diese Wochen gelten andere, als die im Katalog genannten Preise. Je nach einzelner Anfrage beim jeweiligen Hotel.

Reisebedingungen / AGB

Für unsere Reisen gelten unsere Reisebedingungen / AGB, die wir Ihnen auf der vorletzten Seite abgedruckt haben. Bei einer Reise- und Ausflugsbuchung erklären Sie sich mit unseren Reisebedingungen / AGB einverstanden.

Diesen Katalog auf Ihrem Computer, Smartphone oder Tablet ansehen

Ist Ihnen die Schrift im gedruckten Katalog zu klein oder möchten Sie mehr sehen?
Auf unserer Website finden Sie alle Hotels aus diesem Katalog mit weiteren Bildern, ausführlichen Beschreibungen und allen Details zu Ihrer Reise. Die Schrift können Sie dort ganz einfach vergrößern.

So geht's: Scannen Sie den QR-Code unten mit Ihrem Smartphone oder Tablet. Er führt Sie direkt zu unseren Reisen nach Böhmen. Oder geben Sie im Browser ein: www.seniorenausflug.de

Auf jeder Hotelseite in diesem Katalog finden Sie unten rechts einen eigenen QR-Code. Damit gelangen Sie direkt zum jeweiligen Hotel.

Und so scannen Sie einen QR-Code: Öffnen Sie die Kamera Ihres Smartphones und halten Sie sie auf den Code. Tippen Sie dann auf den Link, der auf dem Bildschirm erscheint. Ihr Gerät muss dafür mit dem Internet verbunden sein, über WLAN oder mobile Daten.

Schloss Neuschwanstein & Alpsee
Schwangau

Unsere Destinationen im Allgäu (& Tirol)

Das Allgäu ist eine der schönsten Erholungsregionen und freundliche Menschen erwarten Sie hier.

Viele ebene Spazierwege und ein mildes Klima machen es Ihnen besonders leicht, zur Ruhe zu kommen und zu genießen. Von der Kneipp-Tradition in Bad Wörishofen über die Bergwelt rund um Oberstdorf bis zu den Königsschlössern bei Füssen finden Sie für jeden Geschmack das passende Ziel.

Wir bieten sorgfältig ausgewählte, wertige Urlaube für alle, die Qualität und besondere Reiseziele schätzen. Mit unserer Haustürabholung im komfortablen Kleinbus reisen Sie ganz ohne Umsteigen bequem und sicher an, genießen vom ersten Moment an Ihren Urlaub und kommen ebenso entspannt bis vor Ihre Haustüre wieder zurück.

Reiseziele

Kempten ist die heimliche Hauptstadt des Allgäus und zugleich eine der ältesten Städte Deutschlands. In der lebendigen Altstadt an der Iller treffen prächtige Barockbauten wie die Residenz und die Basilika St. Lorenz auf gemütliche Cafés, Geschäfte und ein reiches Kulturangebot. Ein charmantes Ziel für alle, die Stadtflair und Allgäuer Herzlichkeit miteinander verbinden möchten.

Sulzberg-Moosbach liegt malerisch Oberallgäu, direkt am wunderschönen Rottachspeicher. Der glasklare See vor seiner Bergkulisse lädt zum Spazieren am Ufer, zum Verweilen und einfach zum Genießen ein. Umgeben von grünen Hügeln und mit weitem Blick auf die Allgäuer Alpen ist Sulzberg-Moosbach ein ruhiger, erholsamer Urlaubsort zum Auftanken.

Ankommen und aufatmen im ältesten Kneipp-Kurort Deutschlands **Bad Wörishofen**: fachkundige Therapien, ein weitläufiger Kurpark und eine ebene, verkehrsberuhigte Innenstadt zum Bummeln. Hier tut man sich rundum etwas Gutes.
ab Seite 11-31

Riezlern ist der lebendige Hauptort des Kleinwalsertals und ein herrlicher Ausgangspunkt für erholsame Tage in den Bergen. Rund um das Walserhaus laden Geschäfte, Cafés und das gemütliche Ortszentrum zum Bummeln ein, während sanfte Wege und ein gut ausgebautes Wanderwegenetz die Bergwelt bequem erschließen. Viele Hotels schenken Ihnen sogar Bus- und Bergbahntickets. Walser Herzlichkeit und klare Bergluft zum Genießen. **Seite 32-35**

Ruhig und sonnig liegt **Hirschegg** im Herzen des Kleinwalsertals, umrahmt von sanften Bergwiesen und markanten Gipfeln. Mit der Walmendingerhornbahn geht es bequem hinauf zu weiten Ausblicken, während gemütliche Wege zum Spazieren und Verweilen einladen. Ein beschaulicher Ort für alle, die Erholung, klare Bergluft und Walser Gastlichkeit suchen. Viele Hotels schenken Ihnen sogar Bus- und Bergbahntickets. **Seite 36-37**

Mittelberg ist das ursprünglichste der Walserdörfer und liegt am hinteren Ende des Kleinwalsertals, eingebettet zwischen hohen Gipfeln wie dem Widderstein. Traditionelle Walserhäuser, das historische Dorfbild rund um die Kirche St. Jodok und die weite Bergkulisse verleihen dem Ort einen ganz besonderen Charme. Sanfte Talwege und aussichtsreiche Bergbahnen laden zum Genießen ein. Viele Hotels schenken Ihnen sogar Bus- und Bergbahntickets. **Seite 38-41**

Reiseziele

Die hervorragende Luftqualität und das milde Klima zeichnen das auf 815 Metern Höhe und dennoch eben gelegene **Oberstdorf** aus. Umgeben von hohen Bergen ist es als Kur- und Erholungsort der ideale Urlaubsort und bietet viele Spazierwege und ein langes Wandernetz. Die Gipfel der umgebenden Berge können Sie bequem über Bergbahnen erreichen und die verkehrsberuhigte Fußgängerzone im Zentrum des Dorfes lädt zu einem Schaufensterbummel ein. **Seite 42-49**

Zwischen Sonthofen und Oberstdorf, vor der Kulisse von Grünten, Rubihorn und Nebelhorn, liegt der Kneipp-Kurort **Fischen**. Als eines der beschaulichen Hörnerdörfer steht der Ort für Ruhe, gesunde Bergluft und familiäre Gastlichkeit. Kurpark, Kneippanlagen und ein gut beschildertes Wanderwegenetz laden zu erholsamen Tagen ein. Die Bergbahnen der Umgebung erreichen Sie bequem.
Seite 50-52

Sonthofen, die südlichste Stadt Deutschlands, liegt sonnig im Illertal zwischen Grünten und Hörnerbergen. Eine charmante Alpenstadt mit gut begehbarer Fußgängerzone und kurzen Wegen zu Alpsee, Oberstdorf und den schönsten Ausflugszielen des Oberallgäus. **Seite 53**

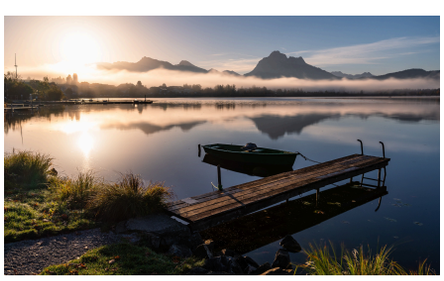

Nicht umsonst wird **Hopfen am See** die „Riviera des Allgäus" genannt: Am malerischen Hopfensee spiegeln sich die Berge im klaren Wasser, und die Seepromenade lädt zum gemütlichen Flanieren ein. Als Kneipp- und Luftkurort mit besonders mildem Klima ist Hopfen am See ein herrlicher Ort für Erholung mit Seeblick.
Seite 54-56

Am Fuße der Alpen, wo der Lech rauscht, liegt das romantische **Füssen** mit seiner bunten, liebevoll erhaltenen Altstadt. Verwinkelte Gassen, das Hohe Schloss und die Nähe zu den Königsschlössern Neuschwanstein und Hohenschwangau machen jeden Bummel zum Erlebnis. Ringsum laden Berge und Seen zum Genießen ein, ein Ort voller Flair und herrlicher Aussichten.
Seite 57-62

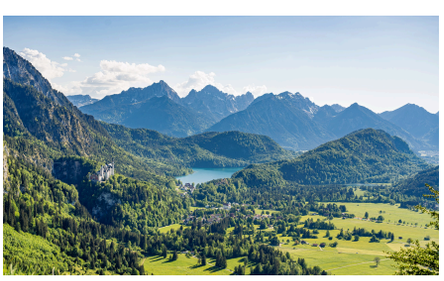

Malerisch am Fuße der Königsschlösser gelegen, verzaubert **Schwangau** mit einem der berühmtesten Ausblicke Bayerns. Hoch über dem Ort thront Neuschwanstein, gegenüber grüßt Schloss Hohenschwangau, und ringsum laden der Alpsee, der Schwansee und weite Wiesen zum Genießen ein. Gemütliche Wege, klare Bergluft und königliches Flair machen jeden Aufenthalt zu etwas Besonderem. Ein Ort wie aus dem Märchen, zum Staunen und Erholen. **Seite 63**

Reiseziele

Das **Tannheimer Tal**, oft als „schönstes Hochtal Europas" gerühmt, liegt auf rund 1.100 Metern zwischen markanten Gipfeln und glasklaren Bergseen. Am Haldensee und am idyllischen Vilsalpsee lässt es sich herrlich spazieren und verweilen. Weite, sonnige Wege laden zum Genießen ein, und Bus- und Bergbahntickets sind meist schon inklusive. Bergglück pur zum Auftanken. **Seite 64-67**

Das knapp 800 Meter hoch gelegene **Oberstaufen** im Dreiländereck Deutschland-Österreich-Schweiz wurde für die hohe Luftqualität ausgezeichnet. Der Ortskern hat eine weitgehend ebene Lage mit schönem Blick auf die Alpen. Cafés, Restaurants, viele Einkaufs-möglichkeiten und das Erlebnisbad Aquaria bieten auch an nicht so schönen Tagen Abwechslung. Die umliegenden Bergbahnen erreichen Sie problemlos mit dem Bus.
Seite 68-75

Immenstadt, die Alpseestadt im Oberallgäu, liegt am Großen Alpsee, dem größten Natursee des Allgäus. Charmante Altstadt am Marienplatz, flache Seepromenade und die Mittagbahn ins Bergpanorama, umrahmt von der Naturpark-Nagelfluhkette.
Seite 76

Herzlich und ursprünglich präsentiert sich **Nesselwang** im Ostallgäu, eingebettet unter der Alpspitze. Gemütliche Cafés und kleine Geschäfte prägen den Ort, und viele Wanderwege beginnen direkt vor der Haustür. Mit der Alpspitzbahn geht es bequem hinauf zu herrlichen Ausblicken. Ein einladender Luftkurort, in dem man sich vom ersten Moment an willkommen fühlt. **Seite 77-78**

Auf sonniger Höhe im Allgäu gelegen, schenkt Ihnen **Oy-Mittelberg** klare, gesunde Luft und einen weiten Blick über die Allgäuer Bergwelt bis zur Zugspitze. Als heilklimatischer Kurort lädt der Ort zu gemütlichen Spaziergängen durch parkähnliche Natur ein. Ein ruhiges Fleckchen zum Auftanken und Genießen.
Seite 79-81

Partnerhotels
in Bad Wörishofen

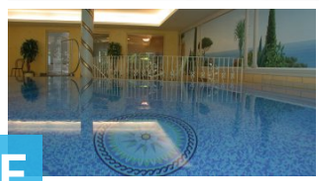

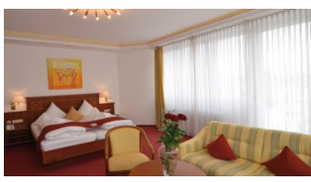

Kneipp- und Thermalhotel ANGERHOF

★★★★ **Kur- und Sporthotel**

Lage: Das familiengeführte 4-Sterne-Hotel Angerhof liegt ruhig an einem kleinen Park am Wörthbach, nur wenige Gehminuten von Zentrum und Kurhaus entfernt.

Ausstattung: Herzstück ist das Kneipp-Spa auf über 1.000 m². Dazu erwarten Sie römisches Dampfbad, Infrarotkabine, Sole-Inhalation, ein Beauty-Center, Innengarten mit Kneipp-Tretbecken und eine Sonnendachterrasse. Ein erfahrenes Gesundheitsteam mit medizinischem Masseur und Kneippbademeistern ist während Ihres Aufenthalts für Sie da.

Wohnen: Wohnen Sie in komfortabel eingerichteten Zimmern mit allem, was den Aufenthalt angenehm macht, unter anderem Safe, WLAN, Minibar und flauschigem Wellnesshandtuch.

Kulinarik: Der Tag beginnt mit einem umfangreichen Frühstücksbuffet. Mittags gibt es eine Tagessuppe oder Salat, nachmittags Kuchen und Obst, am Abend ein 4-Gang-Auswahlmenü.

Preise: DZ = Doppelzimmer für 2 Personen, Preis pro Person • **EZ** = Einzelzimmer für 1 Person • **HP+** = Halbpension Plus • Paket = Wellnesspaket, 4 Anwendungen pro Woche • inkl. Hin- u. Rückfahrt • andere Zimmerarten, nur Frühstück oder dreiwöchige Reise auf Anfrage möglich

Ausstattung

- Aufzug
- Zimmergröße 21-30 qm
- Zimmer mit Balkon oder Terrasse
- Dusche und WC
- Bademantel
- Föhn
- TV
- Telefon
- Wellnessbereich mit Sauna
- Hallenbad/Schwimmbad
- Verpflegung Halbpension Plus
- Bus-/Gästekarte

	Nov-Dez ohne | mit Paket	Januar-April ohne | mit Paket	Mai-Oktober ohne | mit Paket
DZ Hagebutte, HP+, 6 Nächte	1.098 € | 1.259 €	1.159 € | 1.298 €	1.339 € | 1.479 €
DZ Hagebutte, HP+, 13 Nächte	1.898 € | 2.259 €	2.039 € | 2.339 €	2.279 € | 2.598 €
EZ Wildrose, HP+, 6 Nächte	1.298 € | 1.479 €	1.398 € | 1.498 €	1.539 € | 1.698 €
EZ Wildrose, HP+, 13 Nächte	2.279 € | 2.598 €	2.398 € | 2.698 €	2.639 € | 2.979 €

Infos telefonisch buchen:
Tel. 0 83 76 – 92 92 72

{PAGENO}

Infos Bilder finden Sie online - Scannen sie hierzu den QR Code.

Partnerhotels
in Bad Wörishofen

Kneippkur- und WellVitalhotel Edelweiss

★★★★ **Kneippkur- und WellVitalhotel**

Lage: Seit mehr als 9 Jahrzehnten im Familienbesitz zählt das Edelweiss heute zu den ersten Adressen der Region. Zentral in Bad Wörishofen gelegen, erreichen Sie die Fußgängerzone in wenigen Gehminuten. Die nächste Bushaltestelle ist ca. 5 Min. entfernt.

Ausstattung: WellVital-Bereich über 4 Ebenen, Physiotherapiepraxis, einem großen Massageangebot und Kosmetikbehandlungen. Darüber hinaus warten Sporthalle und ein Solarium auf Sie. Für Ihre medizinische Rundum-Versorgung steht eine eigene Facharztpraxis zur Verfügung. Das Hotel verfügt über WLAN-Internetzugang.

Wohnen: Die verschiedenen Zimmer, Appartements und Suiten sind hochwertig, mit meisterlichen Holzarbeiten sowie mit Dusche, WC, Balkon, Flachbild-TV, Radio, Föhn und Bademantel ausgestattet.

Kulinarik: Die hervorragende Küche um Küchenmeister Frank Koch verwöhnt Sie mit regionalen Produkten. Sie erhalten ein Frühstücksbuffet, mittags (außer sonntags) ein Buffet mit Salaten, Suppe, Hauptgang und Dessert und abends ein 4-Gangmenü mit verschiedenen Alternativen.

Preise: DZ = Doppelzimmer für 2 Personen, Preis pro Person • **EZ** = Einzelzimmer für 1 Person • **HP+** = Halbpension Plus • **Paket** = Kurpaket, 11 Anwendungen pro Woche • inkl. Hin- u. Rückfahrt • andere Zimmerarten, nur Frühstück oder dreiwöchige Reise auf Anfrage möglich

Ausstattung

- Aufzug
- Zimmergröße ca. 23 qm
- Zimmer mit Balkon oder Terrasse
- Dusche und WC
- Bademantel
- Föhn
- Telefon
- TV
- Wellnessbereich mit Sauna
- Hallenbad/Schwimmbad
- Verpflegung Halbpension Plus
- Bus-/Gästekarte

	Januar-März ohne | mit Paket	April&November ohne | mit Paket	Mai-Oktober ohne | mit Paket
DZ Deluxe, HP+, 6 Nächte	998 € | 1.198 €	998 € | 1.239 €	1.198 € | 1.439 €
DZ Deluxe, HP+, 13 Nächte	1.779 € | 2.079 €	1.798 € | 2.159 €	2.079 € | 2.439 €
EZ Komfort, HP+, 6 Nächte	1.139 € | 1.339 €	1.159 € | 1.379 €	1.339 € | 1.579 €
EZ Komfort, HP+, 13 Nächte	1.939 € | 2.239 €	1.979 € | 2.339 €	2.259 € | 2.598 €

Infos telefonisch buchen:
Tel. 0 83 76 – 92 92 72

{PAGENO}

Infos Bilder finden Sie online - Scannen sie hierzu den QR Code.

Partnerhotels
in Bad Wörishofen

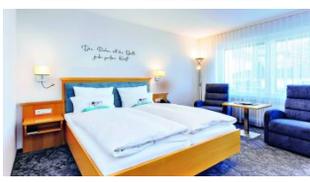

Kur- und Wellnesshotel Förch

★★★★ Ihr Wohlfühlhaus im Kneippkurort auf einen Blick

Lage: Zentral in Bad Wörishofen gelegen, ist das Kur- und Wellnesshotel Förch nur wenige Gehminuten vom Kurzentrum entfernt. Die nächste Bushaltestelle liegt ca. 300m vom Hotel entfernt.

Ausstattung: Pure Erholung schenkt Ihnen der große SPA-Bereich mit Hallenschwimmbad, Whirlpool, verschieden Saunen, Dampfbad, Tepidarium, Erlebnisdusche, Infrarot-Wärmebereich und einer Ruheoase mit Liegewiese. Alle Kneipp- und Wellnessanwendungen erhalten Sie direkt im Haus, WLAN ist überall verfügbar.

Wohnen: Die komfortablen Zimmer sind hochwertig eingerichtet. Für entspannte Momente im Freien haben die Doppelzimmer einen Balkon oder eine Terrasse (Einzelzimmer gegen kleinen Aufpreis). Dazu Safe, Regenschirm und ein bequemer Relax-Sessel.

Kulinarik: Starten Sie mit einem reichhaltigen Frühstücksbuffet in den Tag. Mit der Verwöhnpension (HP+) genießen Sie mittags eine leichte Suppe und nachmittags Kuchen, am Abend ein 4-Gang-Wahlmenü. Einmal pro Woche sorgt Live-Musik für eine angenehme Atmosphäre.

Preise DZ = Doppelzimmer für 2 Personen, Preis pro Person • **EZ** = Einzelzimmer für 1 Person • **HP+** = Halbpension Plus • **Paket** = Kurpaket, 10 Anwendungen pro Woche • inkl. Hin- u. Rückfahrt • andere Zimmerarten, nur Frühstück oder dreiwöchige Reise auf Anfrage möglich

Ausstattung

- Aufzug
- Zimmergröße ca. 18-27 qm
- Teilweise mit Balkon oder Terrasse
- Dusche und WC
- Bademantel
- Föhn
- TV
- Telefon
- Wellnessbereich mit Sauna
- Hallenbad/Schwimmbad
- Verpflegung Halbpension Plus
- Bus-/Gästekarte

	November-April ohne | mit Paket	Mai-Oktober ohne | mit Paket
DZ Komfort, HP+, 6 Nächte	1.039 € | 1.239 €	1.239 € | 1.439 €
DZ Komfort, HP+, 13 Nächte	1.839 € | 2.279 €	2.139 € | 2.559 €
EZ Standard, HP+, 6 Nächte	1.159 € | 1.359 €	1.339 € | 1.539 €
EZ Standard, HP+, 13 Nächte	1.979 € | 2.398 €	2.279 € | 2.698 €

Infos telefonisch buchen:
Tel. 0 83 76 – 92 92 72

{PAGENO}

Infos Bilder finden Sie online - Scannen sie hierzu den QR Code.

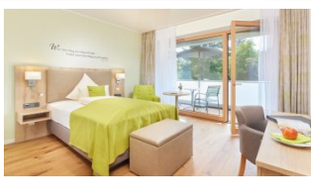

Kneipp-Kurhaus St. Josef

★★★S **Kneipp-Kurhaus**

Lage: Zentral und doch ruhig liegt das Kneipp-Kurhaus St. Josef mit dem Haus Franziskus in einer Parklandschaft mit altem Baumbestand, nur fünf Gehminuten von Kurpark und Stadtmitte.

Ausstattung: Erleben Sie ein traditionelles Kneippkurhaus, geprägt von der herzlichen Gastlichkeit der Mallersdorfer Schwestern. Zur Verfügung stehen ein großer Kneipp'scher Therapiebereich, Softpack und Whirlwanne, Kosmetik, Fitnessraum sowie ein Kräuter- und 5-Elemente-Garten und eine Hauskapelle. WLAN ist im ganzen Haus verfügbar, ein Kneipp'scher Gesichtsguss ist inklusive.

Wohnen: Wohnen Sie in großzügigen, modernen Einzel- und Doppelzimmern mit Radio und einem einmaligen Blick in die unberührte Natur.

Kulinarik: Beginnen sie den Tag mit einem reichhaltigen Frühstücksbuffet, mittags ein 4-Gang-Wahlmenü mit täglich vegetarischen Angeboten, abends ein kleines Buffet, frisch und saisonal nach der Kneipp-Lehre. **Bitte beachten Sie: Rollatoren können nicht mit ins Restaurant genommen werden.**

Preise: DZ = Doppelzimmer für 2 Personen, Preis pro Person • **EZ** = Einzelzimmer für 1 Person • **HP+** = Halbpension Plus • inkl. Hin- u. Rückfahrt • andere Zimmerarten, nur Frühstück oder dreiwöchige Reise auf Anfrage möglich

Ausstattung

- Aufzug
- Zimmer mit Balkon oder Terrasse
- Dusche und WC
- TV
- Telefon
- Wellnessbereich mit Sauna
- Hallenbad/Schwimmbad
- Verpflegung Halbpension Plus
- Bushaltestelle ca. 500m vom Hotel entfernt

	November-April	Mai-Oktober
DZ Superior, HP+, 6 Nächte	1.198 €	1.398 €
DZ Superior, HP+, 13 Nächte	2.198 €	2.498 €
EZ Standard, HP+, 6 Nächte	1.298 €	1.479 €
EZ Standard, HP+, 13 Nächte	2.298 €	2.579 €

Partnerhotels
in Bad Wörishofen

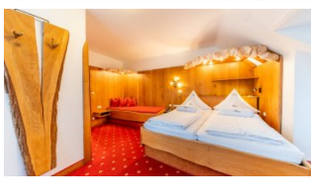

Hotel Alpenhof

★★★S **Wintergarten mit Zirbenliegen**

Lage: Der familiengeführte Alpenhof liegt im Süden von Bad Wörishofen, nur wenige Gehminuten vom Zentrum mit Fußgängerzone. Kurpark und viele Spazierwege sind bequem zu Fuß erreichbar. Die Bushaltestelle liegt nur 100m vom Hotel entfernt.

Ausstattung: Das Herzstück ist der einzigartige Zirbenwellnessbereich mit seinem natürlichen Duft, dazu Whirlpool, Wassertretplatz und eine eigene Kneippabteilung. Für Ihre Gesundheit sorgen Massagen, Fußpflege und Anwendungen bis hin zu ambulanten Kuren, bei Bedarf kommt der Arzt ins Haus. Zwei Kneipp-Wechselgüsse sind bereits inklusive.

Wohnen: Wohnen Sie in einem gemütlichen, individuell eingerichteten Naturholzzimmer mit allem Komfort für einen erholsamen Aufenthalt.

Kulinarik: Die Wohlfühlpension verwöhnt Sie mit einem Frühstücksbuffet aus hausgemachten Naturprodukten, Mittagssuppe und Obst zur Selbstbedienung sowie einem 3-Gang-Wahlmenü am Abend. Am Sonntag erwarten Sie Frühstücksbuffet und nachmittags Kuchen, jedoch kein Abendessen.

Preise:DZ = Doppelzimmer für 2 Personen, Preis pro Person • **EZ** = Einzelzimmer für 1 Person • **HP+** = Halbpension Plus außer am Sonntag • **Paket** = Kurpaket, 12 Anwendungen pro Woche • inkl. Hin- u. Rückfahrt • andere Zimmerarten, nur Frühstück oder dreiwöchige Reise auf Anfrage möglich

Ausstattung

- Aufzug
- Zimmergröße 18-25 qm
- Zimmer mit Balkon oder Terrasse
- Dusche und WC
- Bademantel
- Föhn
- TV
- Telefon
- Hallenbad/Schwimmbad
- Wellnessbereich mit Sauna
- Verpflegung Halbpension Plus
- Bus-/Gästekarte

	November-April ohne | mit Paket	Mai-Oktober ohne | mit Paket
DZ, HP+, 6 Nächte	998 € | 1.298 €	1.198 € | 1.498 €
DZ, HP+, 13 Nächte	1.759 € | 2.379 €	2.039 € | 2.659 €
EZ, HP+, 6 Nächte	1.139 € | 1.439 €	1.339 € | 1.598 €
EZ, HP+, 13 Nächte	1.898 € | 2.559 €	2.198 € | 2.839 €

Infos telefonisch buchen:
Tel. 0 83 76 – 92 92 72

{PAGENO}

Infos Bilder finden Sie online - Scannen sie hierzu den QR Code.

Partnerhotels
in Bad Wörishofen

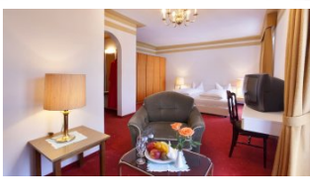

Hotel Luitpold

Direkt neben Kurhaus und Fußgängerzone

Lage: Mitten im Herzen von Bad Wörishofen und dennoch in ruhiger Lage, direkt neben dem Kurhaus und der Fußgängerzone, in unmittelbarer Nähe zum Kurpark und den örtlichen Einkaufsmöglichkeiten liegt das familiär geführte Hotel Luitpold.

Ausstattung: Das Hotel verfügt über ein Café, eine gepflegte Tanzbar und eine wunderschöne Terrasse. Bekannt ist das Hotel für seine sonntäglichen Tanznachmittage. Zusätzlich bietet das Hotel eine kleine Auswahl an Massagen und Kosmetikanwendungen.

Wohnen: Ihr gemütlicher Aufenthalt findet in Einzel- oder Doppelzimmern statt. Jedes Zimmer verfügt über eine Dusche oder eine Badewanne und Sat-TV. Ein Teil der Zimmer ist zusätzlich mit einem Safe und einem eigenen Balkon ausgestattet, der zum Entspannen einlädt.

Kulinarik: Um gestärkt in einen aktiven Tag zu starten, erwartet Sie morgens ein reichhaltiges Frühstücksbuffet. Lassen Sie sich Ihr Frühstück schmecken und genießen Sie den perfekten Start in Ihren Urlaubstag.

Preise:DZ = Doppelzimmer für 2 Personen, Preis pro Person • **EZ** = Einzelzimmer für 1 Person • **ÜF** = Übernachtung/Frühstück • inkl. Hin- u. Rückfahrt • andere Zimmerarten oder dreiwöchige Reise auf Anfrage möglich

Ausstattung

- Aufzug
- Zimmer mit Balkon oder Terrasse
- Dusche und WC
- Föhn
- Bademantel
- TV
- Telefon
- Verpflegung Frühstück
- Bushaltestelle ca. 150 m vom Hotel entfernt

	November-April	Mai-Oktober
DZ, ÜF, 6 Nächte	798 €	998 €
DZ, ÜF, 13 Nächte	1.298 €	1.598 €
EZ, ÜF, 6 Nächte	979 €	1.159 €
EZ, ÜF, 13 Nächte	1.579 €	1.859 €

Infos telefonisch buchen:
Tel. 0 83 76 – 92 92 72

{PAGENO}

Infos Bilder finden Sie online - Scannen sie hierzu den QR Code.

Partnerhotels
in Bad Wörishofen

Kurhotel Roswitha

★★★ Kneipp-Kur & Erholung an der Kurpromenade

Lage: Im Zentrum von Bad Wörishofen, direkt am Denkmalplatz und an der Kurpromenade, liegt das Kurhotel Roswitha. Kurhaus, Kurpark und Gradieranlage erreichen Sie bequem zu Fuß.

Ausstattung: Im Kneipp-zertifizierten Kurhotel Roswitha sind Sie bei erfahrenen Therapeuten in besten Händen. Geboten werden vielfältige Anwendungen nach Pfarrer Kneipp, Wohlfühlbehandlungen, Massagen und Krankengymnastik, als ambulante Kur oder Pauschalkur. In der modernen Kneipp-Badabteilung erwarten Sie eine Infrarotkabine und ein neu gestalteter Fitnessraum mit hochwertigen Geräten. WLAN ist im ganzen Haus verfügbar.

Wohnen: Die hellen, komfortablen Zimmer bieten einen sonnigen Süd- oder Westbalkon, dazu Schreibtisch, Radio und Toilettenartikel für Ihren Komfort.

Kulinarik: Im stilvollen Restaurant genießen Sie frische, regionale und mediterrane Küche, auf Wunsch als Normal-, Diät- oder Vollwertkost. Der Tag beginnt mit einem reichhaltigen Frühstücksbuffet, glutenfreie und laktosefreie Speisen sind gerne möglich.

Preise: DZ = Doppelzimmer für 2 Personen, Preis pro Person • **EZ** = Einzelzimmer für 1 Person • **HP** = Halbpension **außer an Sonn- und Feiertagen** • inkl. Hin- u. Rückfahrt • andere Zimmerarten, Vollpension, nur Frühstück oder dreiwöchige Reise auf Anfrage möglich

Ausstattung

- Aufzug
- Zimmergröße 22-28 qm
- Zimmer mit Balkon oder Terrasse
- Dusche und WC
- TV
- Telefon
- Föhn
- Wellnessbereich | Kneippbad
- Verpflegung Halbpension
- Bushaltestelle ca. 250m vom Hotel entfernt

	November-April	Mai-Oktober
DZ Süd, HP, 6 Nächte	1.039 €	1.239 €
DZ Süd, HP, 13 Nächte	1.839 €	2.139 €
EZ Süd, HP, 6 Nächte	1.159 €	1.398 €
EZ Süd, HP, 13 Nächte	1.998 €	2.379 €

Infos telefonisch buchen:
Tel. 0 83 76 – 92 92 72

{PAGENO}

Infos Bilder finden Sie online - Scannen sie hierzu den QR Code.

Partnerhotels
in Bad Wörishofen

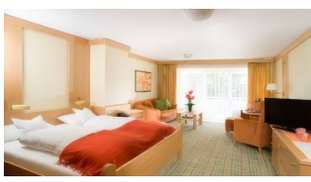

Kneipp-Kurhotel Steinle

★★★S **Kneipp-Kur mit Whirlpool & Infrarotkabine am Kurpark**

Lage: Das Kneipp-Kurhotel Steinle liegt acht Gehminuten vom Stadtkern und nur 300 m vom Waldrand entfernt, die Südseetherme erreichen Sie in rund 900 m. Der nahe, große Kurpark und die Umgebung laden zum Wandern und Radfahren ein.

Ausstattung: In familiärer Atmosphäre erwarten Sie Whirlpool und Infrarotkabine, ein Fitnessraum und ein Gymnastikraum mit Tischtennis und Kicker sowie eine Kneipp-Badeabteilung. Für Ihr Wohlbefinden sorgen Massage, Kosmetik und ein hauseigener Friseur.

Wohnen: Alle Zimmer sind gemütlich ausgestattet, unter anderem mit Radio, Wecker und WLAN-Zugang.

Kulinarik: Das reichhaltige Frühstücksbuffet lässt keine Wünsche offen, frische Eierspeisen bereitet das Hotel gerne nach Ihren Wünschen zu. Am Abend erwartet Sie ein 4-Gang-Menü mit Suppe oder Vorspeise, Salatbuffet, Hauptgang zur Wahl und Dessert, alle Diätformen sind auf Anfrage möglich. Nachmittags gibt es Kaffeespezialitäten und Kuchen.

Preise:DZ = Doppelzimmer für 2 Personen, Preis pro Person • **EZ** = Einzelzimmer für 1 Person • **HP** = Halbpension • **Paket** = Kurpaket, 9 Anwendungen pro Woche • inkl. Hin- u. Rückfahrt • andere Zimmerarten, nur Frühstück oder dreiwöchige Reise auf Anfrage möglich

Ausstattung

- Aufzug
- Zimmer mit Balkon oder Terrasse
- Dusche und WC
- Föhn
- TV
- Telefon
- Hallenbad/Schwimmbad
- Wellnessbereich mit Sauna
- Verpflegung Halbpension
- Bushaltestelle ca. 450m vom Hotel entfernt

	November-April ohne | mit Paket	Mai-Oktober ohne | mit Paket
DZ Standard Plus, HP, 6 Nächte	959 € | 1.139 €	1.159 € | 1.339 €
DZ Standard Plus, HP, 13 Nächte	1.659 € | 2.039 €	1.959 € | 2.339 €
EZ Komfort, HP, 6 Nächte	1.098 € | 1.298 €	1.298 € | 1.498 €
EZ Komfort, HP, 13 Nächte	1.898 € | 2.298 €	2.198 € | 2.598 €

Infos telefonisch buchen:
Tel. 0 83 76 – 92 92 72

{PAGENO}

Infos Bilder finden Sie online - Scannen sie hierzu den QR Code.

Partnerhotels
in Bad Wörishofen

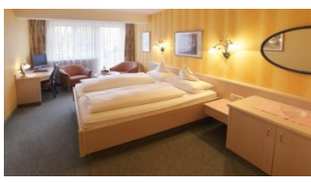

Kur- und Wellnesshotel Schropp

Zwischen Wald und Kurpark zur Ruhe kommen

Lage: In ruhiger, aber zentraler Lage am südlichen Ortsrand von Bad Wörishofen laden Wald und Wiesen zu ausgedehnten Spaziergängen ein. Das Zentrum erreichen Sie in rund fünf Gehminuten, die Bushaltestelle liegt 450 m entfernt.

Ausstattung: Das familiengeführte Haus verwöhnt Sie mit einer exklusiven Wellnessanlage samt Sole-Dampfbad und einer sonnigen Gartenanlage mit Liegewiese. Dazu laden ein Fitnessraum, ein kostenfreies Entspannungs- und Gymnastikprogramm, eine Bibliothek und ein gemütliches Kaminzimmer zum Wohlfühlen ein.

Wohnen: Alle Zimmer bieten einen Safe, auf Wunsch auch Radio und Minibar. Ein Großteil der Zimmer hat besonders lange Betten von 2,10 m für erholsamen Schlaf.

Kulinarik: Das reichhaltige, ausgewogene Frühstücksbuffet lässt keine Wünsche offen. Mittags gibt es Suppe und Brot zur Selbstbedienung. Am Abend erwartet Sie ein 3-Gang-Menü mit wählbarem Hauptgang, auch vegetarisch. Diätformen und Unverträglichkeiten (+5€ pro Unverträglichkeit und Tag) werden bei Mitteilung vor Anreise gerne berücksichtigt.

Preise: DZ = Doppelzimmer für 2 Personen, Preis pro Person • **EZ** = Einzelzimmer für 1 Person • **HP** = Halbpension • **Paket** = Kurpaket, 7 Anwendungen pro Woche • inkl. Hin- u. Rückfahrt • andere Zimmerarten, nur Frühstück oder dreiwöchige Reise auf Anfrage möglich

Ausstattung

- Aufzug
- Zimmer mit Balkon oder Terrasse
- Dusche und WC
- Föhn
- Bademantel
- TV
- Telefon
- Hallenbad/Schwimmbad
- Wellnessbereich mit Sauna
- Verpflegung Halbpension Plus
- Bushaltestelle ca. 450m vom Hotel entfernt

	November-April ohne | mit Paket	Mai-Oktober ohne | mit Paket
DZ Kategorie II, HP, 6 Nächte	998 € | 1.079 €	1.198 € | 1.279 €
DZ Kategorie II, HP, 13 Nächte	1.739 € | 1.898 €	2.039 € | 2.198 €
EZ Kategorie II, HP, 6 Nächte	1.098 € | 1.198 €	1.298 € | 1.379 €
EZ Kategorie II, HP, 13 Nächte	1.879 € | 2.059 €	2.159 € | 2.339 €

Infos telefonisch buchen:
Tel. 0 83 76 – 92 92 72

{PAGENO}

Infos Bilder finden Sie online - Scannen sie hierzu den QR Code.

Partnerhotels
in Bad Wörishofen

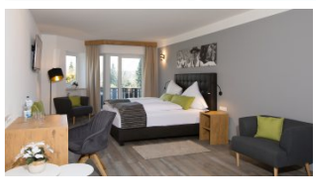

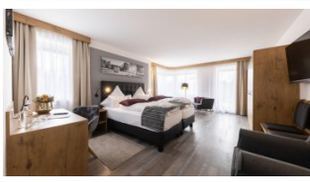

Hotel Tanneck

★★★★S **Sonnige Südlage am Rand des Kneippkurorts**

Lage: In idyllischer, unverbauter Südlage am Rand von Bad Wörishofen liegt das traditionsreiche 4-Sterne-Hotel Tanneck mit First-Class-Komfort. Direkt am Haus beginnt ein großes Wanderwegenetz, die Bushaltestelle liegt gegenüber.

Ausstattung: Auf 350 m² erwartet Sie ein großzügiger Innen- und Außen-Wellnessbereich mit Sanarium, Infrarotkabine und Whirlpool mit Kneipp-Tretbecken, dazu weitläufige Außenanlagen. Freuen Sie sich auf ein tägliches Aktivprogramm, zahlreiche Fitness-Angebote und viel Geselligkeit, etwa beim traditionellen Weißwurstfrühschoppen mit Freibier vom Fass. WLAN ist im ganzen Haus verfügbar.

Wohnen: Alle Zimmer sind komfortabel eingerichtet, unter anderem mit Kosmetikspiegel, Schreibtisch, Safe und gemütlicher Sitzecke, teils mit Minibar.

Kulinarik:
Der Tag beginnt mit einem reichhaltigen, regionalen Frühstücksbuffet mit großer Auswahl, auch Sekt. Am Abend verwöhnt Sie ein 4-Gang-Wahlmenü, auch für Diabetiker und Vegetarier geeignet. Pro Person und Mahlzeit sind 0,3 Liter Purezza-Wasser inklusive.

Preise: DZ = Doppelzimmer für 2 Personen, Preis pro Person • **EZ** = Einzelzimmer für 1 Person • **HP** = Halbpension • inkl. Hin- u. Rückfahrt • andere Zimmerarten, Vollpension, nur Frühstück oder dreiwöchige Reise auf Anfrage möglich

Ausstattung

- Aufzug
- Zimmer mit Balkon oder Terrasse
- Dusche und WC
- Föhn
- TV
- Telefon
- Hallenbad/Schwimmbad
- Wellnessbereich mit Sauna
- Verpflegung Halbpension
- Bushaltestelle vor dem Hotel

	Dezember-April	November	Mai-Oktober
DZ Komfort, HP, 6 Nächte	1.298 €	1.398 €	1.598 €
DZ Komfort, HP, 13 Nächte	2.439 €	2.659 €	2.959 €
EZ Komfort, HP, 6 Nächte	1.439 €	1.539 €	1.698 €
EZ Komfort, HP, 13 Nächte	2.579 €	2.798 €	3.098 €

Infos telefonisch buchen:
Tel. 0 83 76 – 92 92 72

{PAGENO}

Infos Bilder finden Sie online - Scannen sie hierzu den QR Code.

Partnerhotels
in Bad Wörishofen

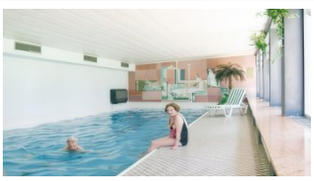

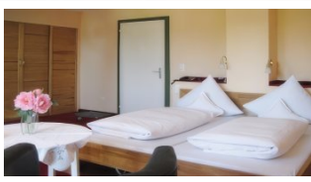

Kurhotel Emilie

Kneipp-Kur im 4.000 m² Garten in Bad Wörishofen

Lage: Das kleine, familiär geführte Kurhotel Emilie liegt ruhig am südlichen Ortsrand von Bad Wörishofen, nur wenige Gehminuten von Zentrum, Fußgängerzone und Kurpark. Die Haltestelle der kostenfreien Kurlinie ist nur 30 Meter entfernt, und die Natur mit vielen Wander- und Radwegen beginnt direkt vor der Tür.

Ausstattung: Für Ihre Gesundheit sorgen Therapieräume mit Kneippanwendungen, Massagen und Kuren, dazu ein Fitnessraum. Entspannen Sie in der Bibliothek oder bei Kaffee und Kuchen auf der rund 4.000 m² großen Liegewiese mitten im Grünen. Ein Fahrradverleih steht bereit.

Wohnen: Wohnen Sie in schönen Einzel- oder Doppelzimmern, überwiegend mit Balkon, WLAN, gemütlich und mit allem Komfort, für einen erholsamen Aufenthalt.

Kulinarik: Der Tag beginnt mit einem reichhaltigen Frühstücksbuffet, am Abend erwartet Sie ein 3-Gang-Menü der gehobenen Küche, auf Wunsch laktose- und glutenfrei. Gekocht wird vom Chef persönlich.

Preise: DZ = Doppelzimmer für 2 Personen, Preis pro Person • **EZ** = Einzelzimmer für 1 Person • **HP** = Halbpension • inkl. Hin- u. Rückfahrt • andere Zimmerarten, nur Frühstück oder dreiwöchige Reise auf Anfrage möglich

Ausstattung

- Aufzug
- Teilweise mit Balkon oder Terrasse
- Dusche und WC
- Föhn
- TV
- Telefon
- Hallenbad/Schwimmbad
- Verpflegung Halbpension
- Bushaltestelle vor dem Hotel

	November–April	Mai-Oktober
DZ, HP, 6 Nächte	898 €	1.098 €
DZ, HP, 13 Nächte	1.539 €	1.839 €
EZ, HP, 6 Nächte	998 €	1.198 €
EZ, HP, 13 Nächte	1.679 €	1.979 €

Infos telefonisch buchen:
Tel. 0 83 76 – 92 92 72

{PAGENO}

Infos Bilder finden Sie online - Scannen sie hierzu den QR Code.

Partnerhotels
in Bad Wörishofen

Kurhotel Eichinger

★★★S **Kururlaub mit Ayurveda-Wellness am Kurpark**

Lage: Nur drei Gehminuten vom hübschen Kurpark entfernt liegt das Kurhotel Eichinger. Der Wanderweg führt direkt am Haus vorbei, der nahe Wald lädt zu gesunden Spaziergängen ein. Die Haltestelle der Kurlinie ist nur 30 Meter entfernt.

Ausstattung: Das familiengeführte Haus besticht mit Zimmern im Landhausstil und viel persönlicher Herzlichkeit. Im Wellnesscenter erwarten Sie Solarium und Fitnessstudio, dazu Ayurveda- und Yoga-Kurse sowie verschiedene Schönheitsanwendungen. Ambulante und private Kuren sind nach Anmeldung möglich, und zweimal pro Woche kommt ein Arzt ins Haus, sodass Sie rundum bestens versorgt sind.

Wohnen: Die geräumigen Zimmer empfangen Sie mit schönen Massivholzmöbeln und einem Safe für Ihre Wertsachen.

Kulinarik: Im Kurhotel werden herzhafte, regionale Spezialitäten frisch zubereitet, besondere Ernährungsbedürfnisse werden gerne berücksichtigt. Morgens stärken Sie sich am reichhaltigen Frühstücksbuffet, mittags gibt es bei der Verwöhnpension Suppe und Salat, am Abend ein 4-Gang-Menü.

Preise: DZ = Doppelzimmer für 2 Personen, Preis pro Person • **EZ** = Einzelzimmer für 1 Person • **HP+** = Halbpension Plus • inkl. Hin- u. Rückfahrt • andere Zimmerarten, nur Frühstück oder dreiwöchige Reise auf Anfrage möglich

Ausstattung

- Aufzug
- Zimmer mit Balkon oder Terrasse
- Dusche und WC
- Bademantel
- Telefon
- Hallenbad/Schwimmbad
- Wellnessbereich mit Sauna
- Verpflegung Halbpension Plus
- Bushaltestelle vor dem Hotel

	November–März	April-Juli	August-Oktober
DZ, HP+, 6 Nächte	1.039 €	1.259 €	1.298 €
DZ, HP+, 13 Nächte	1.798 €	2.198 €	2.259 €
EZ, HP+, 6 Nächte	1.098 €	1.379 €	1.398 €
EZ, HP+, 13 Nächte	1.859 €	2.339 €	2.379 €

Infos telefonisch buchen:
Tel. 0 83 76 – 92 92 72

{PAGENO}

Infos Bilder finden Sie online - Scannen sie hierzu den QR Code.

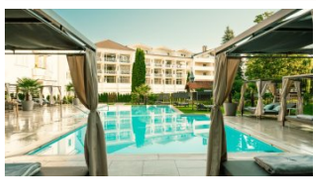

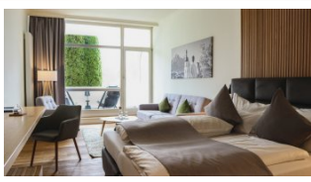

Das Parkhotel

★★★★S **Wellness mit Infinity-Pool in Bad Wörishofen**

Lage: Im Zentrum von Bad Wörishofen und dennoch wunderbar ruhig im großen Hotelpark gelegen, ist das Parkhotel ein echtes Juwel für Erholungsuchende. Die bekannte Therme Bad Wörishofen liegt nur 3 km entfernt.

Ausstattung: Inmitten eines 10.000 m² großen Park-Spa mit altem Baumbestand, drei Naturseen und der liebevoll gestalteten Meraner Promenade genießen Sie Ruhe und echte Südtiroler Lebensfreude. Ein sprudelnder Whirlpool und drei stilvolle Ruheräume laden zum Entspannen ein, geschulte Spa-Profis verwöhnen Sie mit Massagen und Kosmetikbehandlungen. Zum Aktivangebot zählen geführte Wanderungen und Radtouren.

Wohnen: Die 68 individuell eingerichteten Zimmer liegen ruhig zum Park. Zur Ausstattung gehören ein Safe und eine kostenfreie Minibar mit alkoholfreien Getränken und Snacks.

Kulinarik: Vom reichhaltigen Frühstück bis zur traditionellen Marende am Nachmittag stammen alle Produkte aus kleinen, handverlesenen Südtiroler Betrieben, die Hausherr Luis Hillebrand persönlich kennt. Verarbeitet werden ausschließlich frische, saisonale Zutaten, mit viel Sorgfalt zu gesunden und genussvollen Speisen veredelt.

Preise: DZ = Doppelzimmer für 2 Personen, Preis pro Person • **EZ** = Einzelzimmer für 1 Person • **HP+** = Halbpension Plus • **Paket** = Wellnesspaket, 1 Anwendung pro Tag • inkl. Hin- u. Rückfahrt • andere Zimmerarten, nur Frühstück oder dreiwöchige Reise auf Anfrage möglich

Ausstattung

- Aufzug
- Zimmer mit Balkon oder Terrasse
- Bademantel
- Dusche und WC
- Föhn
- TV
- Hallenbad/Schwimmbad
- Wellnessbereich mit Sauna
- Verpflegung Halbpension Plus
- Bushaltestelle ca. 150 m vom Hotel entfernt

	November-April ohne | mit Paket	Mai-Oktober ohne | mit Paket
DZ Standard, HP+, 6 Nächte	1.398 € | 1.679 €	1.559 € | 1.859 €
DZ Standard, HP+, 13 Nächte	2.498 € | 3.098 €	2.698 € | 3.398 €
EZ Superior, HP+, 6 Nächte	1.659 € | 1.939 €	1.798 € | 2.098 €
EZ Superior, HP+, 13 Nächte	2.939 € | 3.539 €	3.159 € | 3.798 €

Infos telefonisch buchen:
Tel. 0 83 76 – 92 92 72

{PAGENO}

Infos Bilder finden Sie online - Scannen sie hierzu den QR Code.

Partnerhotels
in Bad Wörishofen

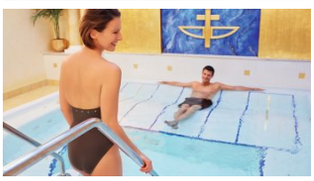

Hotel & Spa Fontenay

★★★★★ **Nostalgischer Luxus mit Spa**

Lage: Wie ein „petit château" liegt das Hotel Fontenay eingebettet zwischen Kurpark und Eichwald in Bad Wörishofen. In nur wenigen Gehminuten erreichen Sie die Fußgängerzone mit ihrem attraktiven Einzelhandel.

Ausstattung: Schon die elegante Lobby mit Hotelbar stimmt Sie auf gediegenes Ambiente ein. Der Spa verwöhnt Sie mit Thermal-Solebad, Kristallsaline und Luxusbädern sowie klassischen Kneippanwendungen und vielfältigen Wellness-Angeboten. Ein Höhepunkt ist die samstägliche Cocktailstunde mit Livemusik am Steinway-Flügel.

Wohnen: Die Komfortzimmer verbinden nostalgischen Charme mit modernem Komfort, unter anderem mit Radio, Minibar, Fernsehliegesessel und Tresor, größtenteils mit Balkon und elektrischer Markise. Fragen Sie auch nach den großzügigen De-Luxe-Zimmern und Suiten, es lohnt sich.

Kulinarik: Der Küchenmeister und sein Team zaubern aus überwiegend regionalen Produkten ausgesuchter Lieferanten wahre Köstlichkeiten. Die Genießerpension umfasst ein Fitness-Frühstücksbuffet, ein 1- bis 2-Gang-Menü zum Lunch und ein erlesenes 5-Gang-Menü zum Dinner.

Preise: DZ = Doppelzimmer für 2 Personen, Preis pro Person • **EZ** = Einzelzimmer für 1 Person • **HP+** = Halbpension Plus • inkl. Hin- u. Rückfahrt • andere Zimmerarten, nur Frühstück oder dreiwöchige Reise auf Anfrage möglich

Ausstattung

- Aufzug
- Zimmer mit Balkon oder Terrasse
- Dusche und WC
- Bademantel
- Föhn
- TV
- Telefon
- Hallenbad/Schwimmbad
- Wellnessbereich mit Sauna
- Verpflegung Halbpension Plus
- Bus-/Gästekarte
- Bushaltestelle ca. 400m vom Hotel entfernt

	November-März	April	Mai-Oktober
DZ Comfort, HP+, 6 Nächte	1.879 €	1.898 €	2.079 €
DZ Comfort, HP+, 13 Nächte	3.579 €	3.598 €	3.898 €
EZ Comfort, HP+, 6 Nächte	2.098 €	2.139 €	2.339 €
EZ Comfort, HP+, 13 Nächte	3.998 €	4.059 €	4.339 €

Infos telefonisch buchen:
Tel. 0 83 76 – 92 92 72

{PAGENO}

Infos Bilder finden Sie online - Scannen sie hierzu den QR Code.

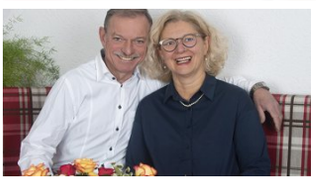

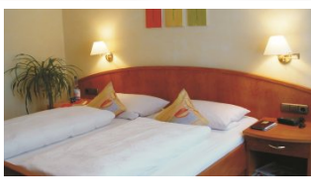

Kneipp-Vital-Hotel Cebulj

★★★ Kneipp nach den 5 Säulen im Herzen von Bad Wörishofen

Lage: Das beliebte, gemütliche Haus liegt fernab von Hektik mitten im Herzen von Bad Wörishofen, direkt in der Fußgängerzone. Kurhaus, Kurpark und die Bushaltestelle, von der alle Linien der Stadt abfahren, erreichen Sie in wenigen Gehminuten.

Ausstattung: Das familiengeführte Haus ist ganz auf die fünf Säulen Kneipps spezialisiert, die Körper und Geist in Einklang bringen. Nutzen Sie die **ambulante Vorsorgemaßnahme nach § 23 SGB V** oder ein individuelles Gesundheitsprogramm. Ein barrierefreier Eingang, WLAN und eine Bibliothek gehören ebenso dazu wie eine Terrasse mit mediterranem Flair, die bei einer Tasse Kaffee zum Verweilen einlädt.

Wohnen: Die großzügigen, gemütlichen Zimmer bieten eine Sitzecke, einen Schreibtisch und einen Kosmetikspiegel für Ihren Komfort.

Kulinarik: Der Tag beginnt mit einem gesunden, reichhaltigen Frühstücksbuffet mit frisch zubereiteten regionalen Spezialitäten. Auf Wunsch ist auch Heilfasten nach Buchinger mit ausgebildetem Fastenleiter möglich.

Preise: DZ = Doppelzimmer für 2 Personen, Preis pro Person • **EZ** = Einzelzimmer für 1 Person • **ÜF** = Übernachtung/Frühstück • inkl. Hin- u. Rückfahrt • andere Zimmerarten oder dreiwöchige Reise auf Anfrage möglich

Ausstattung

- Zimmer mit Balkon oder Terrasse
- Dusche und WC
- Föhn
- Telefon
- TV
- Verpflegung Frühstück
- Bushaltestelle 5 Gehminuten entfernt

	November-April	Mai-Oktober
DZ, ÜF, 6 Nächte	798 €	998 €
DZ, ÜF, 13 Nächte	1.359 €	1.659 €
EZ, ÜF, 6 Nächte	998 €	1.179 €
EZ, ÜF, 13 Nächte	1.598 €	1.898 €

Partnerhotels
in Bad Wörishofen

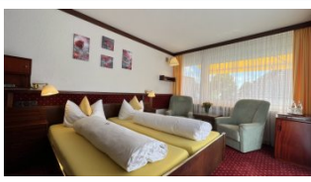

Kurhotel garni Wiedenmann

★★★ **Am Wörthbach, mitten in der Kurzone**

Lage: Das familiär geführte Haus liegt ruhig am reizvollen Wörthbach in einer geschützten Kurzone. Stadtzentrum und Kurpromenade mit ihren Cafés und Restaurants erreichen Sie in wenigen Gehminuten, zur Therme bringt Sie die kostenlose Buslinie in nur drei Minuten.

Ausstattung: Im Erdgeschoss lädt ein gemütlicher Aufenthaltsraum mit Zeitungen und Bibliothek zum Verweilen ein, dazu eine Maxibar mit Snacks und Getränken zur Selbstbedienung. Für Ihre Vitalität steht im Untergeschoss ein Fitnessraum bereit.

Wohnen: Die 26 gemütlichen Zimmer (teilweise renoviert) liegen nach Süden, Norden oder Westen und bieten Minibar, Safe, Kosmetikspiegel sowie WLAN im ganzen Haus.

Kulinarik: Morgens erwartet Sie ein reichhaltiges Frühstücksbuffet mit frisch gepresstem Orangensaft und hausgemachten Köstlichkeiten. Der Speisesaal steht Ihnen rund um die Uhr auch für selbst zubereitete kalte Mahlzeiten zur Verfügung, mit Kühlschrank, Mikrowelle, Wasserkocher und Tee- und Kaffeevollautomat.

Preise: DZ = Doppelzimmer für 2 Personen, Preis pro Person • **EZ** = Einzelzimmer für 1 Person • **ÜF** = Übernachtung/Frühstück • inkl. Hin- u. Rückfahrt • andere Zimmerarten oder dreiwöchige Reise auf Anfrage möglich

Ausstattung

- Aufzug
- Zimmer mit Balkon oder Terrasse
- Dusche und WC
- Föhn
- TV
- Hallenbad/Schwimmbad
- Wellnessbereich mit Sauna
- Verpflegung Frühstück
- Bushaltestelle ist ca. 70 m entfernt

	November-April	Mai-Oktober
DZ Komfort, ÜF, 6 Nächte	779 €	998 €
DZ Komfort, ÜF, 13 Nächte	1.279 €	1.598 €
EZ Standard, ÜF, 6 Nächte	898 €	1.139 €
EZ Standard, ÜF, 13 Nächte	1.479 €	1.798 €

Infos telefonisch buchen:
Tel. 0 83 76 – 92 92 72

{PAGENO}

Infos Bilder finden Sie online - Scannen sie hierzu den QR Code.

Partnerhotels
in Bad Wörishofen

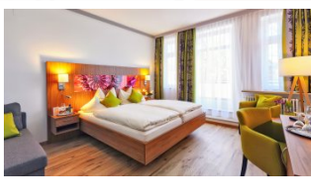

Hotel Sonnengarten

★★★★ Wohlfühlen im Kneipp-Kurort Bad Wörishofen

Lage: Erholung mitten im Grünen: Am Ortsrand des Kneipp-Kurorts Bad Wörishofen liegt das Hotel Sonnengarten, nur fünf Gehminuten von der Fußgängerzone und dem berühmten Kurpark mit Rosen- und Heilkräutergarten sowie Barfußpfad entfernt.

Ausstattung: Fühlen Sie sich vom ersten Augenblick an wie zu Hause. Vom Schwimmbad mit Liegewiese über Sauna und Infrarotkabine bis zum Kneipp-Tretbecken und der Kneipp'schen Bäderabteilung ist alles da, was gut tut. Die Sonnenterrasse öffnet den Blick in den weitläufigen 9.000 m² großen Garten, und Massage- und Beautyanwendungen runden Ihre Auszeit ab.

Wohnen: Freuen Sie sich auf komfortable Zimmer, auf Wunsch mit allergikergerechter Ausstattung. Besonders angenehm: Alle öffentlichen Bereiche und ein Zimmer sind rollstuhlgerecht gestaltet.

Kulinarik: Starten Sie mit einem abwechslungsreichen Frühstücksbuffet in den Tag. Abends verwöhnt Sie ein 4-Gang-Wahlmenü, dazu täglich ein großes Salatbuffet mit über 15 Sorten. Schon- und Trennkost sowie laktose- und glutenfreie Speisen gibt es gern auf Wunsch, und jeden Samstag lockt ein romantisches 5-Gang-Candle-Light-Dinner.

Preise: DZ = Doppelzimmer für 2 Personen, Preis pro Person • **EZ** = Einzelzimmer für 1 Person • **HP** = Halbpension • **Paket** = Wellnesspaket, 3 Anwendungen pro Woche • inkl. Hin- u. Rückfahrt • andere Zimmerarten, nur Frühstück oder dreiwöchige Reise auf Anfrage möglich

Ausstattung

- Aufzug
- Teilweise mit Balkon oder Terrasse
- Dusche und WC
- TV
- Hallenbad/Schwimmbad
- Wellnessbereich mit Sauna
- Verpflegung Halbpension
- Bushaltestelle vor dem Hotel

	Januar-März ohne	Januar-März mit Paket	Apr-Aug&Nov-Dez ohne	Apr-Aug&Nov-Dez mit Paket	Sept-Oktober ohne	Sept-Oktober mit Paket
DZ Komfort, HP, 6 Nächte	1.179 €	1.239 €	1.379 €	1.459 €	1.459 €	1.498 €
DZ Komfort, HP, 13 Nächte	2.098 €	2.259 €	2.459 €	2.598 €	2.598 €	2.759 €
EZ Mehrzeit, HP, 6 Nächte	1.298 €	1.379 €	1.579 €	1.659 €	1.679 €	1.739 €
EZ Mehrzeit, HP, 13 Nächte	2.298 €	2.459 €	2.779 €	2.939 €	2.998 €	3.139 €

Partnerhotels
in Bad Wörishofen

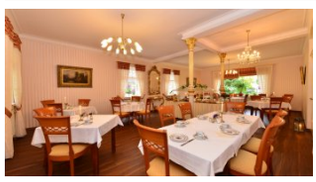

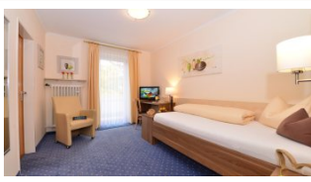

Kurhotel garni Marienhof

⭐⭐⭐ Traditionshaus zwischen Kurpark und Einkaufsstraße

Lage: Am Rand der Fußgängerzone, direkt zwischen dem idyllischen Kurpark und der beliebten Einkaufsstraße, liegt das familiengeführte Kurhotel garni Marienhof. Von hier aus erleben Sie Kultur im Kurhaus und Natur im Kneipp-Garten gleichermaßen bequem.

Ausstattung: Der Marienhof ist ein traditionsreiches Haus mit stilvollem Frühstücksraum und gemütlicher Atmosphäre; ein schöner Garten lädt zum Verweilen ein. Kneipp'sche Therapien und wohltuende Massagen erhalten Sie direkt im Haus. WLAN-Internetzugang ist verfügbar.

Wohnen: Alle Zimmer sind mit Balkon sowie Dusche, WC, Flachbild-TV, Radio und Föhn ausgestattet.

Kulinarik: Das Kurhotel verwöhnt Sie mit einem reichhaltigen Frühstücksbuffet.

Preise: DZ = Doppelzimmer für 2 Personen, Preis pro Person • **EZ** = Einzelzimmer für 1 Person • **ÜF** = Übernachtung/Frühstück • inkl. Hin- u. Rückfahrt • andere Zimmerarten oder dreiwöchige Reise auf Anfrage möglich

Ausstattung

- Aufzug
- Zimmer mit Balkon oder Terrasse
- Dusche und WC
- Föhn
- Telefon
- TV
- Verpflegung Frühstück
- Bushaltestelle ca. 800m vom Hotel entfernt

	November-April	Mai-Oktober
DZ, ÜF, 6 Nächte	779 €	979 €
DZ, ÜF, 13 Nächte	1.279 €	1.559 €
EZ, ÜF, 6 Nächte	939 €	1.139 €
EZ, ÜF, 13 Nächte	1.539 €	1.798 €

Infos telefonisch buchen:
Tel. 0 83 76 – 92 92 72

{PAGENO}

Infos Bilder finden Sie online - Scannen sie hierzu den QR Code.

Daheim im ADLER BAD WÖRISHOFEN

Wellness-Hotel-Gasthof Adler

Wellness-Gasthof in der idyllischen Kneipp- und Kurstadt Bad Wörishofen

Lage: Das Wellness-Hotel-Gasthof Adler liegt mitten im malerischen Allgäu in Alpennähe. Die idyllische Kneipp- und Kurstadt Bad Wörishofen lädt mit ihren Einkaufsmöglichkeiten und Sehenswürdigkeiten zum Bummeln ein.

Ausstattung: 1492 erstmals urkundlich erwähnt, steht „der Adler“ für einzigartige Gastlichkeit und gutes Essen. Die Gäste erwartet eine familiäre Atmosphäre, behagliche Gasträume, jeden Sonntagabend zünftige „Stubnmusi“, 500 m² Wellness mit Saunen, Dampfbad, Infrarot, Fitness- und Massagestudio.

Wohnen: Alle Zimmer sind mit kostenlosem WLAN-Internetzugang, Radio und Safe . Auf Wunsch ist ein Deluxe-Zimmer mit Kachelofen, Betten in Überlänge mit verstellbaren Lattenrosten, Minibar, Regendusche und Dusch-WC buchbar.

Kulinarik: Beginnen Sie den Tag mit einem reichhaltigen und vitalen Frühstücksbuffet. Mittags können Sie optional im Restaurant regionale Küche mit frischen, hochwertigen Produkten genießen. Abends gibt es ein frei wählbares 3-Gang-À-la-carte-Menü. An der Bar oder am offenen Kamin lassen Sie den Tag ausklingen.

Preise: DZ = Doppelzimmer für 2 Personen, Preis pro Person • **DZA** = Doppelzimmer für 1 Person allein • **HP** = Halbpension • inkl. Hin- u. Rückfahrt • andere Zimmerarten, nur Frühstück oder dreiwöchige Reise auf Anfrage möglich

Ausstattung

- Aufzug
- Zimmergröße 20-24 qm
- Zimmer mit Balkon oder Terrasse
- Ebenerdige Dusche, Badewanne und WC
- Bademantel
- TV
- Telefon
- Wellnessbereich mit Sauna
- Verpflegung Halbpension
- Bus-/Gästekarte
- Bushaltestelle ca. 350m vom Hotel entfernt

	November-April	Mai-Oktober
DZ Komfort, HP, 6 Nächte	1.298 €	1.479 €
DZ Komfort, HP, 13 Nächte	2.379 €	2.679 €
DZA Komfort, HP, 6 Nächte	1.459 €	1.639 €
DZA Komfort, HP, 13 Nächte	2.639 €	2.898 €

Infos telefonisch buchen:
Tel. 0 83 76 – 92 92 72

{PAGENO}

Infos Bilder finden Sie online - Scannen sie hierzu den QR Code.

Partnerhotels
in Bad Wörishofen

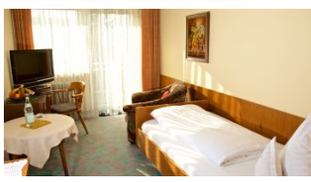

Kurhotel garni Marie-Luise

Erholung und Kneippkur im ruhigen Bad Wörishofen

Lage: Das Kurhotel liegt in einer verkehrsberuhigten Zone im Süden der Kurstadt. In wenigen Gehminuten erreichen Sie die Wanderwege in freier Natur. Eine Bushaltestelle befindet sich in 200 m Nähe. Das Zentrum erreichen Sie in 10 Minuten bequem zu Fuß.

Ausstattung: Ob Gesundheitsurlaub oder klassische Kneippkur - die Möglichkeiten, im Hause etwas für sein Wohlbefinden zu tun, sind vielfältig. Der kleine Wellnessbereich mit Kräuterdampfbadsauna, Solarium, Fitnessraum, Whirlpool, Wassertretbecken, Bade- und Massageabteilung sowie der Garten laden zum Ausruhen, Lesen und Entspannen ein. Vielfältige Anwendungen nach Kneipp sowie unterschiedlichste Massagen, Lymphdrainage sind im Hotel buchbar. Das Hotel verfügt über einen Aufzug.

Wohnen: Im Hotel finden Sie behagliche Zimmer oder Appartements mit TV, Telefon, WLAN, Safe, Dusche, WC und größtenteils mit Balkon. Ferienwohnungen bis 55 qm mit Wohnküche und Balkon sind für 2 bis 4 Personen geeignet.

Kulinarik: Allmorgendlich erwartet Sie im rustikalen Frühstücksraum ein abwechslungsreiches Buffet.

Preise: DZ = Doppelzimmer für 2 Personen, Preis pro Person • **EZ** = Einzelzimmer für 1 Person • **ÜF** = Übernachtung/Frühstück • inkl. Hin- u. Rückfahrt • andere Zimmerarten oder dreiwöchige Reise auf Anfrage möglich

Ausstattung

- Aufzug
- Teilweise mit Balkon oder Terrasse
- Dusche und WC
- TV
- Telefon
- Verpflegung Frühstück
- Bushaltestelle ca. 200m vom Hotel entfernt

	November-April	Mai-Oktober
DZ, ÜF, 6 Nächte	698 €	898 €
DZ, ÜF, 13 Nächte	1.139 €	1.398 €
EZ, ÜF, 6 Nächte	839 €	998 €
EZ, ÜF, 13 Nächte	1.279 €	1.559 €

Partnerhotels
in Bad Wörishofen

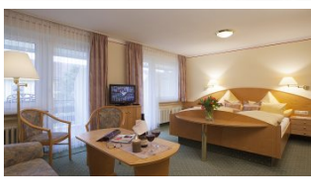

Kurhotel garni Weber

★★★ Wohlfühlkur nahe Südsee-Therme und Eichwald

Lage: Das Kurhotel Weber liegt ganz in der Nähe der beliebten Südsee-Therme und des Eichwalds, dabei aber nur einen kurzen Weg vom Zentrum der Kurstadt entfernt.

Ausstattung: Das Haus bietet Ihnen gemütliche Aufenthaltsräume, Infrarotkabine, Massagen, Kneipp´sche Behandlungen, Kneipptretbecken und Armbecken sowie Kosmetik, Maniküre und medizinische Pediküre.

Wohnen: Die neu renovierten, gemütlich eingerichteten und sonnigen Zimmer mit Südbalkon und Blick in den blumenreichen Garten sind ausgestattet mit Flach-TV, Radio-Wecker, Telefon, Dusche/WC, Föhn und Bademänteln.

Kulinarik: Für einen guten Start in den Tag erwartet Sie ein abwechslungsreiches Frühstücksbuffet mit frischen Semmeln, Kaffee und Tee nach Wahl, frisches Obst, Müsli, Säfte, Honig, Marmeladen, Gemüse, Wurst und Käse, Ei oder Rührei.

Preise: DZ = Doppelzimmer für 2 Personen, Preis pro Person • **EZ** = Einzelzimmer für 1 Person • **ÜF** = Übernachtung/Frühstück • inkl. Hin- u. Rückfahrt • andere Zimmerarten oder dreiwöchige Reise auf Anfrage möglich

Ausstattung

- Dusche und WC
- Föhn
- TV
- Telefon
- Verpflegung Frühstück
- Bushaltestelle ca. 700m vom Hotel entfernt

	November-April	Mai-Oktober
DZ Komfort, ÜF, 6 Nächte	798 €	998 €
DZ Komfort, ÜF, 13 Nächte	1.359 €	1.639 €
EZ, ÜF, 6 Nächte	959 €	1.139 €
EZ, ÜF, 13 Nächte	1.539 €	1.839 €

Infos telefonisch buchen:
Tel. 0 83 76 – 92 92 72

{PAGENO}

Infos Bilder finden Sie online - Scannen sie hierzu den QR Code.

Partnerhotels in Riezlern

Hotel Jagdhof

★★★★ Alpenländische Gemütlichkeit in bester Zentrumslage

Lage: In bester Zentrumslage mit wunderschöner Terrasse und traumhafter Aussicht befindet sich das Hotel Jagdhof mit feinem Wellnessangebot direkt an der Haltestelle des talweiten Wanderbusses mit Anschluss zu sämtlichen Bergbahnen und Wandergebieten.

Ausstattung: Ausgestattet ist das Hotel mit Aufzug, einem Hallenbad samt Außenbecken, zwei Saunen und Dampfbad. Massage, Kosmetik und Friseur laden zur wohligen Entspannung ein. **Sommer-Bergbahnticket inklusive.**

Wohnen: Sie wohnen in ca. 40 m² großen Doppelzimmern und ca. 30 m² großen Doppelzimmern zur Alleinnutzung. Die Doppelzimmer verfügen über Bad oder Dusche, WC, Sitzecke, Telefon, Radio im TV, Sat-TV, Tresor, Balkon, Bademantel und Föhn.

Kulinarik: Die Küche des Jagdhof setzt auf regionale Produkte. Der Tag beginnt mit einem abwechslungsreichen Frühstücksbuffet. Mittags erwarten Sie am Buffet Salat, Suppe und eine Hauptspeise. Abends genießen Sie ein 4-Gang-Schlemmermenü mit drei Hauptgerichten zur Auswahl sowie Salat- und Käsebuffet. Von 07:30 bis 20:30 Uhr sind Kaffeespezialitäten, Tee und heiße Schokolade für Sie inklusive.

Preise: DZ = Doppelzimmer für 2 Personen, Preis pro Person • **DZA** = Doppelzimmer für 1 Person allein • **HP+** = Halbpension Plus • inkl. Hin- u. Rückfahrt • andere Zimmerarten, nur Frühstück oder dreiwöchige Reise auf Anfrage möglich

Ausstattung

- Aufzug
- Zimmer mit Balkon oder Terrasse
- Dusche und WC
- Föhn
- Bademantel
- Telefon
- TV
- Hallenbad/Schwimmbad
- Wellnessbereich mit Sauna
- Verpflegung Halbpension Plus
- Bushaltestelle ist ca. 70 m entfernt

	Mai-Juni	Juli-Oktober
DZ Kategorie II, HP+, 6 Nächte	1.398 €	1.459 €
DZ Kategorie II, HP+, 13 Nächte	2.479 €	2.598 €
DZA Kategorie I, HP+, 6 Nächte	1.698 €	1.779 €
DZA Kategorie I, HP+, 13 Nächte	3.039 €	3.198 €

Infos telefonisch buchen:
Tel. 0 83 76 – 92 92 72

{PAGENO}

Infos Bilder finden Sie online - Scannen sie hierzu den QR Code.

Partnerhotels in Riezlern

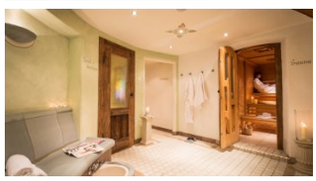

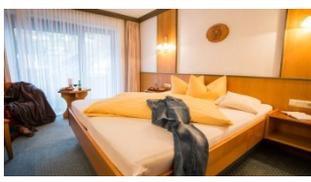

Haller´s Posthotel

★★★S **Wandergenuss und feine Küche in Riezlern**

Lage: Das Haller´s Posthotel in Rietzlern ist ein zentraler Ausgangspunkt für die unterschiedlichsten Akrivitäten. Eine perfekte Unterkunft in einem der schönsten Wandergebiete Österreichs. Eine Bushaltestelle ist 100 Meter vom Hotel entfernt.

Ausstattung: Ausgestattet ist es mit Aufzug, Sonnen-Terrasse, WLAN-Internetzugang, Tecaldarium, Dampfbad und Sauna. Sommer-Bergbahnticket inklusive.

Wohnen: Genießen Sie vom Balkon den herrlichen Ausblick auf die Kanzelwand und Riezlern oder dem Hohen Ifen. Die Zimmer sind ausgestattet mit Dusche, WC, Sat-TV, Bademantel, Föhn, Safe und Balkon.

Kulinarik: Das Team der „Neue Poststuben“ verwöhnt Ihren Gaumen mit Feinem aus feinbürgerlicher & regionaler Küche! Die erstklassige Küche von Ronald Behrens ist im ganzen Kleinwalsertal bekannt.

Preise: DZ = Doppelzimmer für 2 Personen, Preis pro Person • **DZA** = Doppelzimmer für 1 Person allein • **HP** = Halbpension außer am Mittwoch • inkl. Hin- u. Rückfahrt • andere Zimmerarten, nur Frühstück oder dreiwöchige Reise auf Anfrage möglich

Ausstattung

- Aufzug
- Zimmer mit Balkon oder Terrasse
- Dusche und WC
- Bademantel
- Föhn
- Telefon
- TV
- Wellnessbereich mit Sauna
- Verpflegung Halbpension
- Bushaltestelle ca. 200m vom Hotel entfernt

	November	Mai-Oktober
DZ Breitachtal, HP, 6 Nächte	1.079 €	1.339 €
DZ Breitachtal, HP, 13 Nächte	1.898 €	2.359 €
DZA Gehrenspitze, HP, 6 Nächte	1.298 €	1.579 €
DZA Gehrenspitze, HP, 13 Nächte	2.339 €	2.779 €

Infos telefonisch buchen:
Tel. 0 83 76 – 92 92 72

{PAGENO}

Infos Bilder finden Sie online - Scannen sie hierzu den QR Code.

Partnerhotels in Riezlern

Biohotel Walserstuba

⭐⭐⭐ Biohotel mit Walser Charme und eigenem Garten

Lage: Die Walserstuba liegt in idyllischer Umgebung auf Rund 1100 m Seehöhe, etwas abseits vom Dorfzentrum von Riezlern. Spazier- und Wanderwege beginnen praktisch vor der Haustüre, wo sich auch die Bushaltestelle befindet. Die Wege sind nur teilweise mit Rollator begehbar. Die Umgebung ist ideal für aktive Senioren, die leichte Wanderungen genießen.

Ausstattung: Das Hotel bietet neben einer kleinen Sauna mit Ruheraum einen wunderschönen Garten zum Entdecken, Beobachten, Entspannen und Naschen. Der Aufzug bringt Sie gemütlich in alle drei Etagen. Sommer-Bergbahnticket inklusive.

Wohnen: Alle Zimmer sind mit Bad oder Dusche, WC, Balkon, TV und Safe ausgestattet. Gegen Aufpreis sind auch die 48 m² großen Älplerzimmer mit begehbarer, seniorengerechter Dusche sowie getrenntem Wohn/Schlafbereich buchbar.

Kulinarik: Hier wird "Bio" wirklich gelebt - selbstgemachte Marmeladen, regionale Produkte der Walser Bauern und Fleisch von den eigenen Alpenschweinen. Bei Halbpension 4-Gang Wahlmenüs sowie einmal pro Woche "Rustikaler Walser Abend", Bauernbuffet und ein 5-Gang Genussmenü. Jeremias Riezler kochte für die WDR-Sendung "Wunderschön", Servus-TV und den ORF; am liebsten aber verwöhnen seine Frau Bettina und er die Walserstuba-Gäste.

Ausstattung

- Aufzug
- Zimmer mit Balkon oder Terrasse
- Dusche und WC
- TV
- Sauna
- Verpflegung Halbpension
- Bushaltestelle 5 Gehminuten entfernt

Preise: DZ = Doppelzimmer für 2 Personen, Preis pro Person • **EZ** = Einzelzimmer für 1 Person • **HP** = Halbpension • inkl. Hin- u. Rückfahrt • andere Zimmerarten, nur Frühstück oder dreiwöchige Reise auf Anfrage möglich

	Januar	Februar-März	Mai-Oktober
DZ Kategorie I, HP, 6 Nächte	1.259 €	1.359 €	1.379 €
DZ Kategorie I, HP, 13 Nächte	2.259 €	2.439 €	2.359 €
EZ, HP, 6 Nächte	1.379 €	1.459 €	1.479 €
EZ, HP, 13 Nächte	2.398 €	2.579 €	2.498 €

Infos telefonisch buchen:
Tel. 0 83 76 – 92 92 72

{PAGENO}

Infos Bilder finden Sie online - Scannen sie hierzu den QR Code.

Partnerhotels in Riezlern

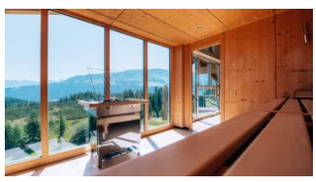

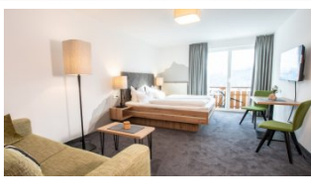

Alpengasthof Hörnlepass

★★★S **Panoramaruhe in idyllischer Hochmoor-Landschaft**

Lage: Auf 1.159 Metern thront der Alpengasthof Hörnlepass umgeben von unberührter Natur in der Hochmoor-Landschaft von Riezlern im Kleinwalsertal. Wo Bayern und Vorarlberg aneinandergrenzen, genießen Sie einen grandiosen Blick auf die Allgäuer Alpen.

Ausstattung: Im obersten Geschoss wartet eine kleine Ruhe- und Saunalounge mit Bergblick: finnische Panorama-Sauna, Infrarotkabine, Dampfbad, Wärmebank mit Fußbecken und Duschtempel. Die Teebar verwöhnt Sie mit hauseigenen Kräuterteemischungen, im Kräutershop Selbstgemachtes wie Tees, Marmeladen, Kräutersalze und Zirbenholz-Artikel.

Wohnen: Gemütliche Zimmer mit Esstisch und Küchenzeile samt Kaffeemaschine, Wasserkocher, Mikrowelle, zwei Kochplatten und Kühlschrank, ideal zur Selbstversorgung.

Kulinarik: Morgens starten Sie mit einem reichhaltigen Frühstücksbuffet, abends klingt der Tag bei einem 4-Gang-Menü aus.

Preise: DZ = Doppelzimmer für 2 Personen, Preis pro Person • **DZA** = Doppelzimmer für 1 Person allein • **HP** = Halbpension außer am Montag • inkl. Hin- u. Rückfahrt • andere Zimmerarten, nur Frühstück oder dreiwöchige Reise auf Anfrage möglich

Ausstattung

- Aufzug
- Zimmer mit Balkon oder Terrasse
- Dusche und WC
- Bademantel
- Föhn
- Telefon
- TV
- Verpflegung Halbpension
- Bushaltestelle vor dem Hotel

	November-April	Mai-Oktober
DZ Himmelseck, HP, 6 Nächte	1.398 €	1.598 €
DZ Himmelseck, HP, 13 Nächte	2.659 €	2.939 €
DZA Himmelseck, HP, 6 Nächte	1.798 €	1.998 €
DZA Himmelseck, HP, 13 Nächte	3.439 €	3.698 €

Infos telefonisch buchen:
Tel. 0 83 76 – 92 92 72

{PAGENO}

Infos Bilder finden Sie online - Scannen sie hierzu den QR Code.

Partnerhotels in Hirschegg

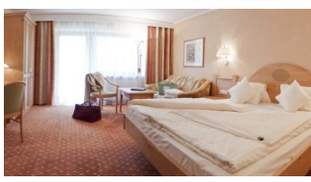

Suitehotel Kleinwalsertal

Ruhe und Weitblick über der Kleinwalsertaler Bergwelt

Lage: Das Hotel liegt zwischen der Kombibahn Parsenn (ca. 200m) und dem Hubertuslift (ca. 50m) im Ortsteil „Oberseite“ von Hirschegg und ist der ideale Ausgangspunkt für Wanderer. Sport- und Freizeitmöglichkeiten, spannende Ausflugsziele und abwechslungsreiche Veranstaltungen erwarten Sie.

Ausstattung: Erholen Sie sich in der Wohlfühloase mit Schwimmbad, Infrarot-Kabine, Sauna und Sanarium mit Duft und Farbtherapie. Das Hotel verfügt über einen Aufzug.

Wohnen: Sie wohnen in ca. 53 m² großen Suiten (auch mit getrennten Schlafräumen). Zudem bietet das Hotel auch noch Studios und Junior Suiten an.

Kulinarik: Bedienen Sie sich am liebevoll gerichteten Frühstücksbuffet mit frischen Früchten, einer Müsli- und Bioecke, einer kräftigen Wurst- und Käseauswahl, Marmeladen, Speck, Eiern, Kaffee, Tee, Säften, Brot und Brötchen. Am Abend bietet Ihnen das Küchenteam auch Vegetarisches oder Vollwertgerichte.

Preise: DZ = Doppelzimmer für 2 Personen, Preis pro Person • **DZA** = Doppelzimmer für 1 Person allein • **HP** = Halbpension • inkl. Hin- u. Rückfahrt • andere Zimmerarten, nur Frühstück oder dreiwöchige Reise auf Anfrage möglich

Ausstattung

- Aufzug
- Dusche und WC
- Föhn
- Telefon
- TV
- Hallenbad/Schwimmbad
- Wellnessbereich mit Sauna
- Verpflegung Halbpension
- Bushaltestelle ca. 200m vom Hotel entfernt

	März	April-Oktober	Januar-Februar
DZ Suite, HP, 6 Nächte	1.159 €	1.298 €	1.398 €
DZ Suite, HP, 13 Nächte	2.079 €	2.179 €	2.598 €
DZA Studio, HP, 6 Nächte	1.459 €	1.598 €	1.739 €
DZA Studio, HP, 13 Nächte	2.659 €	2.698 €	3.239 €

Infos telefonisch buchen:
Tel. 0 83 76 – 92 92 72

{PAGENO}

Infos Bilder finden Sie online - Scannen sie hierzu den QR Code.

Partnerhotels in Hirschegg

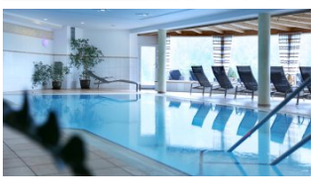

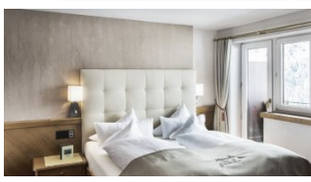

Hotel Birkenhöhe

★★★★ Wellness mit Blick auf alle Walser Gipfel

Lage: Ruhig abseits der Hauptstraße liegt das Hotel Birkenhöhe mit freier Sicht auf alle Gipfel des Kleinwalsertals. Direkt ab dem Haus steigen Sie in alle Wandergebiete des Tals ein, ins Ortszentrum shuttelt auf Anfrage der Hotelbus.

Ausstattung: Freuen Sie sich auf rund 750 m² Wellness mit Hallenbad, Saunalandschaft, Fitness-Studio und stillen Rückzugszonen. Großzügige Liegeterrassen laden zum Entspannen mit Bergblick ein, der Masseur ist von Montag bis Freitag da. Dazu ein gut sortierter Weinkeller und eine gemütliche Hotelbar. Das Sommer Bergbahn unlimited Ticket ist inklusive.

Wohnen: Gemütliche Zimmer mit Safe, in denen Bademäntel und Saunatücher für Ihren Wellnesstag bereitliegen.

Kulinarik: Die Verwöhnpension umfasst Frühstücksbuffet, mittags Suppe vom Buffet und nachmittags hausgemachte Kuchen. Abends wählen Sie aus drei 5-Gang-Menüs, eines davon vegetarisch. Einmal pro Woche lockt ein festlicher Buffetabend.

Preise: DZ = Doppelzimmer für 2 Personen, Preis pro Person • **DZA** = Doppelzimmer für 1 Person allein • **HP+** = Halbpension Plus • Paket = Wellnesspaket, 3 Anwendungen pro Woche • inkl. Hin- u. Rückfahrt • andere Zimmerarten, nur Frühstück oder dreiwöchige Reise auf Anfrage möglich

Ausstattung

- Aufzug
- Zimmer mit Balkon oder Terrasse
- Dusche und WC
- Föhn
- Bademantel
- Telefon
- TV
- Hallenbad/Schwimmbad
- Wellnessbereich mit Sauna
- Verpflegung Halbpension Plus
- Bushaltestelle 5 Gehminuten entfernt

	Mai-Juni ohne | mit Paket	Juli-Oktober ohne | mit Paket
DZ Gottesacker, HP+, 6 Nächte	1.498 € | 1.598 €	1.539 € | 1.639 €
DZ Gottesacker, HP+, 13 Nächte	2.739 € | 2.898 €	2.779 € | 2.979 €
DZA Gottesacker, HP+, 6 Nächte	1.779 € | 1.879 €	1.798 € | 1.898 €
DZA Gottesacker, HP+, 13 Nächte	3.198 € | 3.398 €	3.279 € | 3.479 €

Infos telefonisch buchen:
Tel. 0 83 76 – 92 92 72

{PAGENO}

Infos Bilder finden Sie online - Scannen sie hierzu den QR Code.

Partnerhotels in Mittelberg

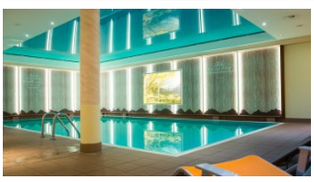

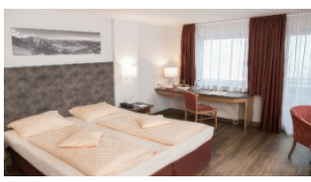

IFA Hotel Alpenrose

⭐⭐⭐ Bergurlaub mit Panoramablick in Mittelberg

Lage: Das komfortable IFA Hotel Alpenrose ist zentral am Ortseingang von Mittelberg im Kleinwalsertal gelegen, nur wenige hundert Meter vom Sessellift und der Walmendinger Horn-Bergbahn entfernt. Eine Bushaltestelle befindet sich in nur 50 m Entfernung vom Hotel.

Ausstattung: Ein Restaurant, Bar, Terrasse, Wellnessbereich, Schwimmbad, Fitnesscenter, Aufzug und ein Garten. Es gibt mehrmals Live-Musikabende und auch Sportveranstaltungen (Bundesliga) werden auf einem Großbildschirm übertragen. **Sommer-Bergbahnticket inklusive.**

Wohnen: Die Zimmer sind ausgestattet mit Balkon oder Terrasse, Badezimmer mit Dusche, WC und Haartrockner, Telefon mit Direktdurchwahl, SAT-TV, Radio, Minibar auf Wunsch, Sitzecke und Zimmersafe.

Kulinarik: Die Halbpension besteht aus einem Frühstücksbuffet und warmen Gerichten. Mittags werden Ihnen zwei Tagessuppen in der Hotellobby angeboten. Abends bedienen Sie sich von „Themenbuffets“ und Salatbuffet mit warmen und kalten Vorspeisen, verschiedenen Hauptgerichten, Suppen, Dessert- und Eisbuffet sowie Käsebuffet.

Preise: DZ = Doppelzimmer für 2 Personen, Preis pro Person • **DZA** = Doppelzimmer für 1 Person allein • **HP+** = Halbpension Plus • inkl. Hin- u. Rückfahrt • andere Zimmerarten, nur Frühstück oder dreiwöchige Reise auf Anfrage möglich

Ausstattung

- Aufzug
- Zimmer mit Balkon oder Terrasse
- Dusche und WC
- Föhn
- TV
- Telefon
- Verpflegung Halbpension Plus
- Bushaltestelle ist ca. 70 m entfernt

	November-April	Mai-Oktober
DZ Komfort, HP+, 6 Nächte	1.198 €	1.379 €
DZ Komfort, HP+, 13 Nächte	2.179 €	2.459 €
DZA Standard, HP+, 6 Nächte	1.439 €	1.598 €
DZA Standard, HP+, 13 Nächte	2.579 €	2.859 €

Infos telefonisch buchen:
Tel. 0 83 76 – 92 92 72

{PAGENO}

Infos Bilder finden Sie online - Scannen sie hierzu den QR Code.

Partnerhotels in Mittelberg

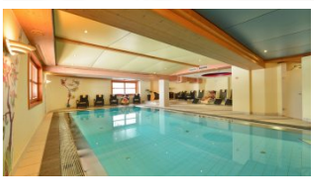

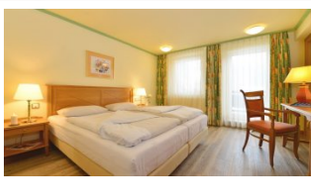

IFA Alpenhof Hotel Wildental

★★★★ Erholung ohne Trubel – Ihr Wohlfühlrefugium im Kleinwalsertal

Lage: In ruhiger Lage, außerhalb des Ortskerns von Mittelberg, bietet das Erwachsenenhotel einen herrlichen Panoramablick. Eine Bushaltestelle befindet sich direkt vor dem Haus. Das Hotel ist ideal für Ruhesuchende (keinerlei Kindereinrichtungen) und bekannt für seine besonderen Wellnessangebote sowie die Wildental Halbpension-Plus Leistungen.

Ausstattung: Aufzug, Hallenbad, Bio- und finnische Sauna, Dampfbad, Infrarotkabine, Fitnessraum und Erlebnisdusche lassen keine Wünsche offen. In der Massageabteilung werden Sie rundum verwöhnt. Sommer-Bergbahnticket inklusive.

Wohnen: Das Hotel verfügt über insgesamt 57 Zimmer, die alle einen wunderschönen Ausblick bieten. Ausgestattet sind die Zimmer u.a. mit Balkon, Loggia oder Terrasse, Flachbild-TV, Radio, Telefon, WLAN-Internetzugang, Minibar, Zimmersafe.

Kulinarik: Das Restaurant bietet ein umfangreiches Frühstücksbuffet mit warmen Gerichten. Bedienen und stellen Sie sich Ihren Proviant für unterwegs nach Belieben zusammen. Sauerstoffwasser inklusive. Abends genießen Sie ein großes Salatbuffet und mehrgängige Wahlmenüs. Auf Unverträglichkeiten, wie z.B. Laktose- oder Glutenintoleranz, wird Rücksicht genommen.

Preise: DZ = Doppelzimmer für 2 Personen, Preis pro Person • **DZA** = Doppelzimmer für 1 Person allein • **HP** = Halbpension • inkl. Hin- u. Rückfahrt • andere Zimmerarten, Halbpension Plus, nur Frühstück oder dreiwöchige Reise auf Anfrage möglich

Ausstattung

- Aufzug
- Zimmer mit Balkon oder Terrasse
- Dusche und WC
- Bademantel
- Föhn
- TV
- Telefon
- Hallenbad/Schwimmbad
- Wellnessbereich mit Sauna
- Verpflegung Halbpension
- Bushaltestelle vor dem Hotel

	November-April	Mai-Oktober
DZ Standard Talseite, HP, 6 Nächte	1.339 €	1.498 €
DZ Standard Talseite, HP, 13 Nächte	2.459 €	2.739 €
DZA Standard Talseite, HP, 6 Nächte	1.498 €	1.698 €
DZA Standard Talseite, HP, 13 Nächte	2.779 €	3.059 €

Infos telefonisch buchen:
Tel. 0 83 76 – 92 92 72

{PAGENO}

Infos Bilder finden Sie online - Scannen sie hierzu den QR Code.

Partnerhotels in Mittelberg

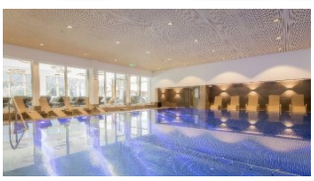

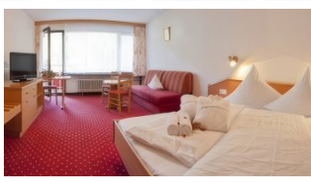

Aparthotel Kleinwalsertal

★★★S **Naturidylle inmitten der Kleinwalsertaler Bergwelt**

Lage: Das Aparthotel Kleinwalsertal liegt im Ort Mittelberg. Eine Bushaltestelle zur selbstständigen Erkundung des Tals befindet sich direkt am Hotel.

Ausstattung: Die weitläufige Hotelanlage bietet allen erdenklichen Komfort und ist ausgestattet mit Aufzug, WLAN-Internetzugang, Kegelbahn, Schwimmbad (mit Gegenstromanlage und Massagedüsen) und einem Ruheraum, finnischer Sauna, Sanarium, Infrarotkabine und Fitnessraum sowie verschiedene Massagen. Im Sommer findet einmal in der Woche ein Tanzabend statt. Sommer-Bergbahnticket inklusive.

Wohnen: Die Zimmer sind ausgestattet mit Dusche, WC, Balkon oder Terrasse, Sat-TV, Kühlschrank, Telefon und Föhn.

Kulinarik: Gutbürgerliche frische Küche mit regionalen Produkten. Reichhaltiges Frühstücksbuffet. Bei Halbpension 4-Gang Wahlmenüs.

Preise: DZ = Doppelzimmer für 2 Personen, Preis pro Person • **DZA** = Doppelzimmer für 1 Person allein • **HP** = Halbpension • inkl. Hin- u. Rückfahrt • andere Zimmerarten, nur Frühstück oder dreiwöchige Reise auf Anfrage möglich

Ausstattung

- Aufzug
- Zimmer mit Balkon oder Terrasse
- Dusche und WC
- Föhn
- Telefon
- TV
- Hallenbad/Schwimmbad
- Wellnessbereich mit Sauna
- Verpflegung Halbpension
- Bushaltestelle vor dem Hotel

	Mai&November	Juni-Oktober
DZ Standard, HP, 6 Nächte	1.039 €	1.059 €
DZ Standard, HP, 13 Nächte	1.698 €	1.739 €
DZA Standard, HP, 6 Nächte	1.279 €	1.298 €
DZA Standard, HP, 13 Nächte	2.098 €	2.139 €

Infos telefonisch buchen:
Tel. 0 83 76 – 92 92 72

{PAGENO}

Infos Bilder finden Sie online - Scannen sie hierzu den QR Code.

Partnerhotels in Mittelberg

Alpenhotel Widderstein

Natururlaub am Fuße des Widderstein

Lage: Im Bergdorf Baad gelegen, am Fuße des höchsten Berges »Widderstein«, am Ende des wunderschönen Kleinwalsertales. Im gemütlichen und alpentypischen Hotel erwartet Sie ein Natururlaub der besonderen Art: klare frische Bergluft und ein einzigartiges Alpenpanorama draußen und Wohlfühlambiente drinnen.

Ausstattung: Im ganzen Hotel gibt es freies WLAN-Netz. So richtig entspannt wird im Wellnessbereich. Hier wartet eine Sauna mit Ruheraum und Kneippzone auf Sie. Sonnenhungrige können den Tag auf der Panoramaterrasse genießen. Das Hotel bietet Bergbahn Unlimited, d.h. Sie können über den gesamten Aufenthalt Bergbahnen im Kleinwalsertal und Oberstdorf kostenlos nutzen.

Wohnen: Alle Zimmer sind ausgestattet mit WC, Dusche, Föhn, Radio, Sitzecke und Schreibtisch, SAT-TV und teilweise mit Balkon und Panoramablick.

Kulinarik: Zu Tagesbeginn werden Sie mit einem umfangreichen Frühstücksbuffet begrüßt und tanken so die nötige Energie für Ihren Urlaubstag. Sie können sich im hauseigenen Restaurant kulinarisch im Rahmen der Halbpension verwöhnen lassen.

Preise: DZ = Doppelzimmer für 2 Personen, Preis pro Person • **DZA** = Doppelzimmer für 1 Person allein • **HP** = Halbpension außer am Dienstag • inkl. Hin- u. Rückfahrt • andere Zimmerarten, nur Frühstück oder dreiwöchige Reise auf Anfrage möglich

Ausstattung

- Zimmer mit Balkon oder Terrasse
- Dusche und WC
- Föhn
- TV
- Wellnessbereich mit Sauna
- Verpflegung Halbpension
- Bushaltestelle ca. 150 m vom Hotel entfernt

	November-April	Mai-Oktober
DZ, HP, 6 Nächte	1.059 €	1.298 €
DZ, HP, 13 Nächte	1.879 €	2.279 €
DZA, HP, 6 Nächte	1.239 €	1.479 €
DZA, HP, 13 Nächte	2.139 €	2.539 €

Infos telefonisch buchen:
Tel. 0 83 76 – 92 92 72

{PAGENO}

Infos Bilder finden Sie online - Scannen sie hierzu den QR Code.

Partnerhotels in Oberstdorf

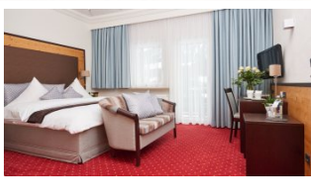

Hotel Wittelsbacher Hof

★★★★ Zeitlose Eleganz mit Blick auf die Oberallgäuer Bergwelt

Lage: Am südlichen Ortsrand von Oberstdorf liegt der Wittelsbacher Hof mit traumhaftem Ausblick auf die Oberallgäuer Bergwelt. Sie wohnen an ebenen Wanderwegen genau dort, wo sich die Natur von ihrer allerschönsten Seite zeigt. Das Zentrum von Oberstdorf erreicht man in nur wenigen Gehminuten.

Ausstattung: Ausgestattet ist es mit Aufzug, WLAN-Internetzugang, Sonnenterrasse mit großer Liegewiese, zwei Schwimmbädern (innen und außen), finnischer Sauna, Softsauna und Dampfbad und Infrarotkabine. Bergbahn Unlimited inklusive.

Wohnen: Liebe zum Detail und zeitlose Eleganz prägen die Atmosphäre der gemütlich eingerichteten Zimmer. Diese sind ausgestattet mit Dusche/Bad, WC, Föhn, Bademantel, Balkon, Sitzecke mit Sofa oder Sessel im Doppelzimmer, TV, Radio, Minibar und Safe.

Kulinarik: Sie erhalten ein reichhaltiges Frühstücksbuffet. Bei Halbpension Buffet zur Auswahl mit Salaten, Vorspeisen, Hauptgängen und Desserts. Auf Wunsch ist auch Diätkost möglich.

Preise: DZ = Doppelzimmer für 2 Personen, Preis pro Person • **EZ** = Einzelzimmer für 1 Person • **HP** = Halbpension • inkl. Hin- u. Rückfahrt • andere Zimmerarten, nur Frühstück oder dreiwöchige Reise auf Anfrage möglic

Ausstattung

- Aufzug
- Zimmer mit Balkon oder Terrasse
- Dusche und WC
- Föhn
- TV
- Verpflegung Halbpension
- Bushaltestelle 5 Gehminuten entfernt

	November-März	Mai	Juni-Oktober
DZ Ost/West, HP, 6 Nächte	1.159 €	1.298 €	1.359 €
DZ Ost/West, HP, 13 Nächte	2.098 €	2.298 €	2.379 €
EZ Ost/West, HP, 6 Nächte	1.479 €	1.559 €	1.598 €
EZ Ost/West, HP, 13 Nächte	2.679 €	2.698 €	2.839 €

Infos telefonisch buchen:
Tel. 0 83 76 – 92 92 72

{PAGENO}

Infos Bilder finden Sie online - Scannen sie hierzu den QR Code.

Partnerhotels in Oberstdorf

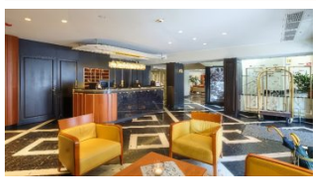

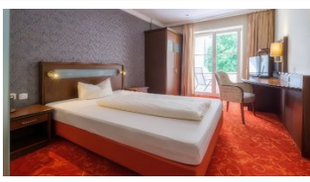

Hotel Mohren

★★★★ Traditionsreicher Genuss im Herzen von Oberstdorf

Lage: Direkt am Marktplatz im Herzen von Oberstdorf gelegen, bietet das Hotel Mohren den idealen Ausgangspunkt, um Oberstdorf und seine Fußgängerzone mit Boutiquen und Geschäften zu erkunden. Sehenswürdigkeiten wie die Oberstdorfer Skisprungschanzen und der gemütliche Kurpark sind nur wenige Gehminuten entfernt.

Ausstattung: Bereits vor über 500 Jahren, anno 1478, wurde das heutige 4 Sterne Hotel als „Taferne beyr Kirchen“ erwähnt. Ausgestattet ist es mit Aufzug. Jede Woche erleben Sie einen Abend mit Livemusik. Sommer-Bergbahnticket inklusive.

Wohnen: Genießen Sie das warme Ambiente und den klassischen Stil der neugestalteten Zimmer. Die Zimmer sind ausgestattet mit Dusche/Bad, WC, Föhn, Safe, Minibar, Sitzecke, LCD-TV, Telefon, Radio und Safe. Weitere Zimmerkategorien (auch mit Balkon) auf Anfrage und gegen Aufpreis buchbar.

Kulinarik: Umfangreiches Frühstücksbuffet mit frischem Obst, verschiedenen Säften oder auch Eierspeisen. Die Halbpension bietet bei einer gelungenen Kombination aus regionaler Küche und international angehauchten Kochideen ein 5-Gang Wahlmenü mit Salatbuffet.

Preise: DZ = Doppelzimmer für 2 Personen, Preis pro Person • **EZ** = Einzelzimmer für 1 Person • **HP** = Halbpension • inkl. Hin- u. Rückfahrt • andere Zimmerarten, nur Frühstück oder dreiwöchige Reise auf Anfrage möglich

Ausstattung

- Aufzug
- Zimmer mit Balkon oder Terrasse
- Dusche und WC
- Föhn
- Telefon
- TV
- Verpflegung Halbpension
- Bushaltestelle ca. 250m vom Hotel entfernt

	November-April	Mai-Juli&Oktober	August-September
DZ Komfort, HP, 6 Nächte	1.398 €	1.579 €	1.639 €
DZ Komfort, HP, 13 Nächte	2.598 €	2.879 €	2.979 €
EZ Komfort, HP, 6 Nächte	1.559 €	1.759 €	1.798 €
EZ Komfort, HP, 13 Nächte	2.879 €	3.159 €	3.259 €

Infos telefonisch buchen:
Tel. 0 83 76 – 92 92 72

{PAGENO}

Infos Bilder finden Sie online - Scannen sie hierzu den QR Code.

Partnerhotels in Oberstdorf

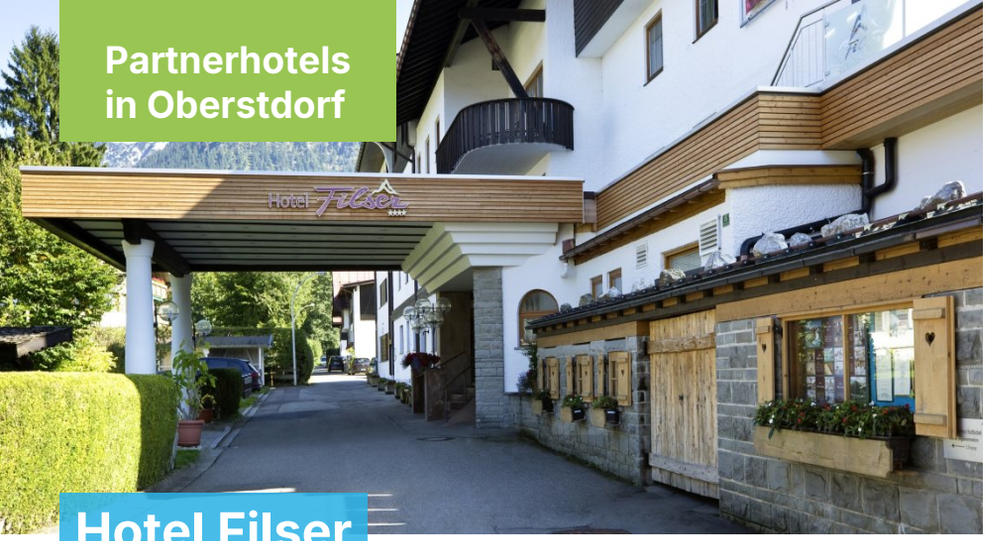

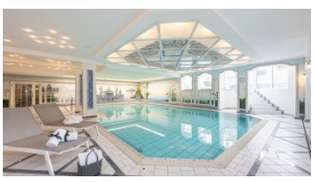

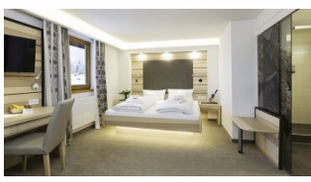

Hotel Filser

★★★★ Panoramagenuss und Komfort in familiärer Atmosphäre

Lage: Das familiär geführte Hotel Filser besticht durch seinen schönen Panoramablick auf die Alpen und durch seine zentrale, aber ruhige Lage. Damit bietet es den idealen Aufenthaltsort, um einen entspannten Urlaub in Oberstdorf und in den Bergen zu verbringen. Das Hotel ist nur wenige Gehminuten vom beschaulichen Ortszentrum gelegen.

Ausstattung: Das Hotel Filser zählt zu den führenden Häusern in Oberstdorf und bietet seinen Gästen allen erdenklichen Komfort. Ausgestattet ist es mit Aufzügen, WLAN-Internetzugang, großzügigem Schwimmbad, Innen- (70°C) und finnische Außensauna (90°C) und vielfältigen Wellnessangeboten. Die meisten Buslinien in und um Oberstdorf sowie kostenfreie Leihfahrräder (E-Bikes sind kostenpflichtig), geführte Wanderungen und Wanderstöcken sind inklusive.

Wohnen: Ausgestattet sind die Zimmer mit einem Wohnbereich (DZ), Schreibtisch, Couch/Sitzgelegenheit, Telefon, Satelliten-TV, Dusche/Bad, WC, Föhn, Safe und Minibar sowie Bademantel.

Kulinarik: Reichhaltiges und ausgiebiges Frühstücksbuffet. Für den kleinen Hunger zwischendurch bieten wir ein entspanntes Bistro-Angebot mit unserer herzhaften Vesperkarte.

Preise: DZ = Doppelzimmer für 2 Personen, Preis pro Person • **EZ** = Einzelzimmer für 1 Person • **HP** = Halbpension • inkl. Hin- u. Rückfahrt • andere Zimmerarten, nur Frühstück oder dreiwöchige Reise auf Anfrage möglich

Ausstattung

- Zimmer mit Balkon oder Terrasse
- Dusche und WC
- Föhn
- Bademantel
- Telefon
- TV
- Hallenbad/Schwimmbad
- Wellnessbereich mit Sauna
- Verpflegung Halbpension
- Bushaltestelle 5 Gehminuten entfernt

	November-Dezember	März bis April	Mai-Oktober
DZ Komfort, HP, 6 Nächte	1.198 €	1.298 €	1.598 €
DZ Komfort, HP, 13 Nächte	2.198 €	2.398 €	2.898 €
EZ Komfort, HP, 6 Nächte	1.339 €	1.459 €	1.739 €
EZ Komfort, HP, 13 Nächte	2.379 €	2.659 €	3.098 €

Infos telefonisch buchen:
Tel. 0 83 76 – 92 92 72

{PAGENO}

Infos Bilder finden Sie online - Scannen sie hierzu den QR Code.

Partnerhotels in Oberstdorf

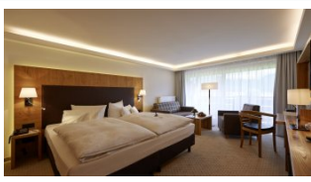

SCHÜLE'S Gesundheitsresort & Spa

★★★★S **Weitläufiges Wohlfühlparadies mit Alpenpanorama**

Lage: Ruhige Panoramalage am südlichen Ortsrand von Oberstdorf mit freiem Blick auf die Allgäuer Alpen. Direkt vor der Haustür beginnen ebene Spazierwege, ins Dorfzentrum sind es zehn Gehminuten.

Ausstattung: Entspannen Sie im 2.600 m² großen Wellnessbereich mit Panorama-Hallenbad, Solegrotte, Saunen, Dampfbad und exklusivem „Ladies'SPA". Dazu 12.000 m² große Gartenanlage mit Naturteich. Arztpraxis und Therapeuten begleiten Sie bei Bedarf, Pilates, Yoga, Nordic Walking, Konzerte und Vorträge inklusive.

Wohnen: Stilvolle Zimmer mit schönem Bad, die Doppelzimmer mit traumhaftem Bergblick. Bei Einzelzimmern ist ein Balkon gegen Aufpreis buchbar. Safe und WLAN gehören dazu.

Kulinarik: Die erweiterte Verwöhnpension bietet Frühstücksbuffet, vitalen Mittagssnack, nachmittags hausgemachte Kuchen und abends ein 5-Gang-Wahlmenü mit Fleisch, Fisch oder vegetarisch. Individuelle Diätformen sind möglich.

Preise: DZ = Doppelzimmer für 2 Personen, Preis pro Person • **EZ** = Einzelzimmer für 1 Person • **HP+** = Halbpension Plus • **Paket** = Wellnesspaket, 3 Anwendungen pro Woche • inkl. Hin- u. Rückfahrt • andere Zimmerarten, nur Frühstück oder dreiwöchige Reise auf Anfrage möglich

Ausstattung

- Aufzug
- Zimmer mit Balkon oder Terrasse
- Dusche und WC
- Föhn
- Bademantel
- Telefon
- Hallenbad/Schwimmbad
- Wellnessbereich mit Sauna
- Verpflegung Halbpension Plus
- Bushaltestelle ca. 100m vom Hotel entfernt

	März-Apr&Nov-Dez ohne | mit Paket	Mai-Juli&Okt ohne | mit Paket	Jan-Feb&Aug-Sept ohne | mit Paket
DZ Aronia, HP+, 6 Nächte	1.579 € | 1.679 €	1.779 € | 1.859 €	1.798 € | 1.898 €
DZ Aronia, HP+, 13 Nächte	2.898 € | 3.098 €	3.198 € | 3.379 €	3.279 € | 3.479 €
EZ Rosmarin/Melisse, HP+, 6 Nächte	1.639 € | 1.698 €	1.839 € | 1.898 €	1.859 € | 1.959 €
EZ Rosmarin/Melisse, HP+, 13 Nächte	2.939 € | 3.139 €	3.198 € | 3.398 €	3.298 € | 3.498 €

Infos telefonisch buchen:
Tel. 0 83 76 – 92 92 72

{PAGENO}

Infos Bilder finden Sie online - Scannen sie hierzu den QR Code.

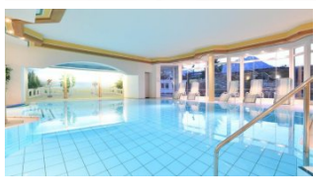

Alpenhof Oberstdorf Hotel & SPA

★★★★S **Wandergenuss und Wellness mit Bergpanorama**

Lage: Am Südrand von Oberstdorf gelegen, verzaubert Sie das Alpenhof Hotel & SPA mit traumhaften Blicken auf die Allgäuer Alpen. Ein idealer Ausgangspunkt für Wanderungen, Spaziergänge und Radtouren, und der Ortskern ist nur rund zehn Gehminuten entfernt.

Ausstattung: Freuen Sie sich auf das Alp SPA mit über 500 m². Hier erwarten Sie ein beheiztes Hallenbad, moderne Ruheräume, finnische Sauna, Sanarium und Dampfbad, dazu Infrarotkabine, Solarium und Fitnessraum. Massagen, Kosmetik- und Friseurtermine sind zubuchbar. In den warmen Monaten lädt die 2.000 m² große Liegewiese zum Entspannen ein, drinnen ein gemütliches Kaminzimmer.

Wohnen: Freuen Sie sich auf komfortable Zimmer zum Wohlfühlen. Safe, Minibar, Handtuchwärmer und ein Wellnesskorb mit Saunahandtüchern gehören selbstverständlich dazu.

Kulinarik: Das vielfältige Frühstücksbuffet bietet alles für einen guten Start, nachmittags locken Kaffee und Kuchen. Bei gebuchter Halbpension verwöhnt Sie die Küche abends mit einem Verwöhnmenü und verschiedenen Hauptgängen zur Wahl.

Preise: DZ = Doppelzimmer für 2 Personen, Preis pro Person • **EZ** = Einzelzimmer für 1 Person • **HP** = Halbpension • inkl. Hin- u. Rückfahrt • andere Zimmerarten, nur Frühstück oder dreiwöchige Reise auf Anfrage möglich

Ausstattung

- Aufzug
- Zimmer mit Balkon oder Terrasse
- Dusche und WC
- Föhn
- TV
- Hallenbad/Schwimmbad
- Wellnessbereich mit Sauna
- Verpflegung Halbpension
- Bushaltestelle vor dem Hotel

	März-Apr&Nov-Dez	Januar-Februar	Mai-Oktober
DZ Deluxe, HP, 6 Nächte	1.598 €	1.679 €	1.859 €
DZ Deluxe, HP, 13 Nächte	3.098 €	3.198 €	3.498 €
EZ Superior, HP, 6 Nächte	1.898 €	1.998 €	2.198 €
EZ Superior, HP, 13 Nächte	3.598 €	3.859 €	4.139 €

Partnerhotels in Oberstdorf

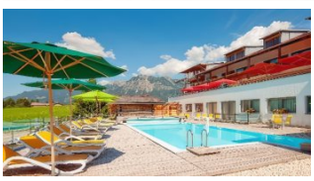

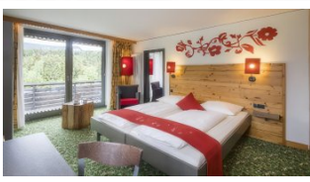

Hotel Oberstdorf

★★★★S **Alpin-Wellnesswelt mit Naturbadesee und Sole-Außenbad**

Lage: Erhöht rund einen Kilometer außerhalb von Oberstdorf, mit weitem Blick über Ort und Bergwelt. Busse fahren in kurzen Abständen direkt vom Hotel ins Zentrum.

Ausstattung: Im ganzjährig beheizten Sole-Außenbad schwimmen Sie auch im Winter im Freien, dazu ein 300 m² großer Naturbadesee, acht Saunen und Bäder, Ruheoasen und Sonnenterrasse, wöchentlich Livemusik.

Wohnen: Zimmer im alpinen Stil mit Sitzecke, Handtücher und Wellness-Slipper. Balkon bei Doppelzimmern, bei Einzelzimmern gegen Aufpreis.

Kulinarik: Der Tag beginnt am reich gedeckten Frühstücksbuffet. Nachmittags lockt das Allgäuer Bauernbuffet, abends ein wechselndes Themen-Schlemmerbuffet – alles in der Halbpension Plus enthalten.

Preise: DZ = Doppelzimmer für 2 Personen, Preis pro Person • **EZ** = Einzelzimmer für 1 Person • **HP+** = Halbpension Plus • inkl. Hin- u. Rückfahrt • andere Zimmerarten oder dreiwöchige Reise auf Anfrage möglich

Ausstattung

- Aufzug
- Zimmer mit Balkon oder Terrasse
- Dusche und WC
- Föhn
- Bademantel
- Telefon
- TV
- Hallenbad/Schwimmbad
- Wellnessbereich mit Sauna
- Verpflegung Halbpension Plus
- Bushaltestelle vor dem Hotel

	November-Januar	Feb-Jul&Sep-Okt	August
DZ Bergblick, HP+, 6 Nächte	1.398 €	1.698 €	1.798 €
DZ Bergblick, HP+, 13 Nächte	2.659 €	3.139 €	3.359 €
EZ, HP+, 6 Nächte	1.579 €	1.859 €	1.959 €
EZ, HP+, 13 Nächte	2.898 €	3.398 €	3.598 €

Infos telefonisch buchen:
Tel. 0 83 76 – 92 92 72

{PAGENO}

Infos Bilder finden Sie online - Scannen sie hierzu den QR Code.

Partnerhotels in Oberstdorf

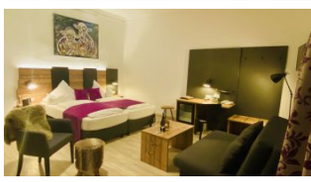

Hotel Restaurant Sascha´s Kachelofen

⭐⭐⭐ Zentrale Lage und Allgäuer Genuss im Alpenstil

Lage: Das Hotel Restaurant Sascha´s Kachelofen befindet sich ruhig gelegen im Zentrum von Oberstdorf in der Fußgängerzone. Wanderwege, Bergbahnen und andere öffentliche Einrichtungen sind in kürzester Zeit zu erreichen. Damit ist das Hotel der ideale Ausgangspunkt für zahlreiche Unternehmungen. Eine Bushaltestelle ist nur einen Katzensprung entfernt.

Ausstattung: Das Hotel ist ausgestattet mit Restaurant sowie Biergarten und verfügt über WLAN-Internetzugang. Sommer-Bergbahnticket auf Wunsch kostenlos zubuchbar.

Wohnen: Die großzügigen und liebevollen Gästezimmer sind alle komplett in einem modernen Alpenstil ausgestattet.

Kulinarik: Leckere Schmankerl finden Sie im Restaurant - hier gibt es alles, was das Herz begehrt! Viele verschiedene Vorspeisen, Brotzeiten, natürlich Allgäuer Spezialitäten, Schnitzelvariationen und auch vegetarische Gerichte. Wild aus der Region Allgäu und Kleinwalsertal finden Sie ebenfalls regelmäßig auf der Karte. Als Halbpensionsgast können Sie nach Herzenslust und so viel Sie wollen von der Stammkarte wählen.

Preise: DZ = Doppelzimmer für 2 Personen, Preis pro Person • **EZ** = Einzelzimmer für 1 Person • **HP** = Halbpension außer am Mittwoch und Donnerstag • inkl. Hin- u. Rückfahrt • andere Zimmerarten, nur Frühstück oder dreiwöchige Reise auf Anfrage möglich

Ausstattung

- Dusche und WC
- Föhn
- Telefon
- TV
- Verpflegung Halbpension
- Bushaltestelle 5 Gehminuten entfernt

	Febr-Apr&Nov-Dezember	Jan&Mai-Oktober
DZ, HP, 6 Nächte	1.059 €	1.339 €
DZ, HP, 13 Nächte	1.859 €	2.359 €
EZ, HP, 6 Nächte	1.298 €	1.639 €
EZ, HP, 13 Nächte	2.279 €	2.879 €

Infos telefonisch buchen:
Tel. 0 83 76 – 92 92 72

{PAGENO}

Infos Bilder finden Sie online - Scannen sie hierzu den QR Code.

Partnerhotels in Oberstdorf

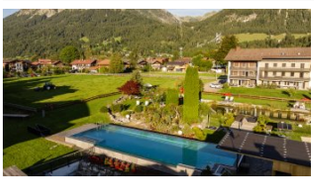

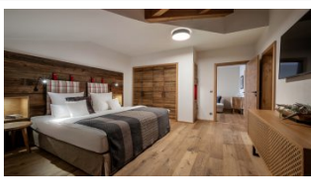

Hotel Franks

★★★★★ Luxuriös entspannen mit Blick aufs Nebelhorn

Lage: Fünf Sterne, ein spektakuläres Alpenpanorama und eine herzliche Gastgeberfamilie: Das ist die Formel zum Urlaubsglück im Hotel Franks. Am südlichen Ortsrand und zugleich zentral im weitgehend autofreien Oberstdorf gelegen, eingebettet in eine weitläufige Gartenlandschaft, verzaubert Sie das Franks mit Blick zum Nebelhorn und zur WM-Skisprungarena.

Ausstattung: Freuen Sie sich auf Wellness der Extraklasse: Auf über 3.000 m² erwarten Sie Infinity-Pool, Naturpool, Schwimmbad, verschiedene Saunen und stille Ruheräume. Das Highlight ist der Rooftop-Spa mit japanischen Onsenpools, mit Bergblick lassen Sie hier den Alltag los. Die Spa-Profis verwöhnen Sie zudem mit Beauty-Treatments aus Naturkosmetik.

Wohnen: In den Einzel- und Doppelzimmern schalten Sie nach Herzenslust ab. Natürliche Materialien, gemütliche Räume und klare Bergluft sorgen für Erholung, und zahlreiche Leistungen sind bereits im Preis enthalten.

Kulinarik: Schmecken Sie das Allgäu: Regional, raffiniert und immer wieder überraschend verwöhnt Sie das Küchenteam mit einem 5-Gang-Gourmetdinner oder festlichen 6-Gang-Galadinner. Ein Genuss zum Ausklang jedes Urlaubstages.

Preise: DZ = Doppelzimmer für 2 Personen, Preis pro Person • **EZ** = Einzelzimmer für 1 Person • **HP** = Halbpension • inkl. Hin- u. Rückfahrt • andere Zimmerarten, nur Frühstück oder dreiwöchige Reise auf Anfrage möglich

Ausstattung

- Aufzug
- Dusche und WC
- Teilweise mit Balkon oder Terrasse
- Föhn
- TV
- Telefon
- Hallenbad/Schwimmbad
- Wellnessbereich mit Sauna
- Verpflegung Halbpension
- Bushaltestelle 5 Gehminuten entfernt

	Januar-April	Mai-August	September-Dezember
DZ Comfort, HP, 6 Nächte	2.198 €	2.398 €	2.459 €
DZ Comfort, HP, 13 Nächte	4.498 €	4.798 €	4.939 €
EZ Comfort, HP, 6 Nächte	2.398 €	2.598 €	2.659 €
EZ Comfort, HP, 13 Nächte	4.839 €	5.139 €	5.259 €

Infos telefonisch buchen:
Tel. 0 83 76 – 92 92 72

{PAGENO}

Infos Bilder finden Sie online - Scannen sie hierzu den QR Code.

Partnerhotels in Fischen

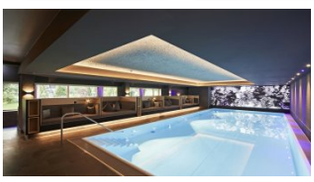

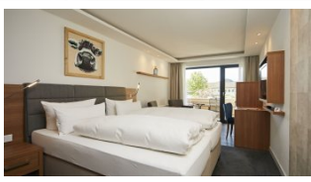

Hotel Rosenstock

★★★★ Auszeit im Kurort Fischen

Lage: Im gemütlichen, heilklimatischen Kurort Fischen bei Oberstdorf liegt das Hotel Rosenstock zentral, aber dennoch in ruhiger Lage. Der Ort Fischen lädt mit vielen Cafés, Kurpark, Kneipp-Anlagen und mehr zum Verweilen ein.

Ausstattung: Das Hotel Rosenstock ist ausgestattet mit einem Empfangsbereich mit Lounge, WLAN, Sonnenterrasse, großer Liegewiese mit Liegestühlen, Schwimmbad, Sauna und Kräutersauna, Sanarium, Infrarotkabine, Ruheraum, Teebar und vielfältigen Wellness- und Beauty-Angeboten. Das Haus verfügt über einen Aufzug, der aber nicht für Rollatoren geeignet ist. Manche Zimmer und der Haupteingang sind über nur wenige Stufen zu erreichen. Das Hotel als Bergbahn-Partner stellt Ihnen das Bergbahn Unlimited-Ticket bei Ihrem Sommeraufenthalt (Mai bis Oktober) kostenlos zur Verfügung mit unlimitiertem Zugang zu allen Oberstdorfer & Kleinwalsertaler Bergbahnen.

Wohnen: Die Zimmer sind ausgestattet mit Bad oder Dusche, WC, Toilettenartikel, Bademantel, Badetasche, Balkon, Schreibtisch, Flachbild-TV, Telefon, Radio, Safe und Föhn.

Kulinarik: Vielseitiges Frühstücksbuffet mit frischem Obst, Müsliecke und Saftbar. Von Dienstag - Samstag haben Sie die Möglichkeit à la carte im Restaurant zu essen. Die ausgewählten Speisen und Getränke werden separat berechnet.

Preise: DZ = Doppelzimmer für 2 Personen, Preis pro Person • **EZ** = Einzelzimmer für 1 Person • **HP** = Halbpension • inkl. Hin- u. Rückfahrt • andere Zimmerarten, nur Frühstück oder dreiwöchige Reise auf Anfrage möglich

Ausstattung

- Aufzug
- Zimmer mit Balkon oder Terrasse
- Dusche und WC
- Föhn
- Bademantel
- Telefon
- TV
- Hallenbad/Schwimmbad
- Wellnessbereich mit Sauna
- Verpflegung Frühstück
- Bushaltestelle ist ca. 70 m entfernt

	November-April	Mai-Oktober
DZ Nebelhorn, HP, 6 Nächte	1.239 €	1.539 €
DZ Nebelhorn, HP, 13 Nächte	2.279 €	2.759 €
EZ Sonnenkopf, HP, 6 Nächte	1.598 €	1.879 €
EZ Sonnenkopf, HP, 13 Nächte	2.959 €	3.398 €

Infos telefonisch buchen:
Tel. 0 83 76 – 92 92 72

{PAGENO}

Infos Bilder finden Sie online - Scannen sie hierzu den QR Code.

Partnerhotels in Fischen

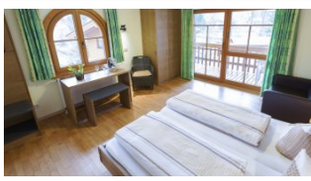

Hotel Forellenbach

★★★S Familienhotel an der Bittlerquelle mit eigener Forelle

Lage: Ruhig und doch zentral liegt das Hotel Forellenbach an der eigenen „Bittlerquelle", umgeben von Wald und Wiesen. In fünf Gehminuten sind Sie im Ortskern des kleinen „Naturdörfles" Fischen, Oberstdorf ist nur 6 km entfernt. Ein herrlicher Ausgangspunkt für Spaziergänge und Radtouren an der Iller.

Ausstattung: Im familiengeführten Haus erwartet Sie das „Wellnesshaus zur Bittlerquelle", täglich geöffnet für Saunagäste. Das Sommer-Bergbahnticket der Hörnerbahnen ist inklusive.

Wohnen: Freuen Sie sich auf 15 gemütliche Zimmer und Appartements im Allgäuer Stil. In jedem Zimmer erwarten Sie liebevolle Extras: Getränke, eine Wellnesstasche, Ingwerwasser und frisches Obst.

Kulinarik: Starten Sie mit einem regionalen Frühstücksbuffet. Bei Halbpension genießen Sie hochwertige Allgäuer Küche, von der Forelle aus eigenen Quellwasserteichen bis zu vegetarischen Gerichten, abends als Schlemmermenü mit Wahlhauptgang (Ruhetage Sonntag und Montag). Kommt der kleine Hunger, finden Sie im „Hofladen24" rund um die Uhr alles für Ihre Brotzeit, gemütlich im „Fischerhäusle" zu genießen. Auch Kaffee und Kuchen wird angeboten.

Preise: DZ = Doppelzimmer für 2 Personen, Preis pro Person • EZ = Einzelzimmer für 1 Person • HP = Halbpension außer am Sonntag und Montag • inkl. Hin- u. Rückfahrt • andere Zimmerarten, nur Frühstück oder dreiwöchige Reise auf Anfrage möglich

Ausstattung

- Zimmer mit Balkon oder Terrasse
- Dusche und WC
- TV
- Wellnessbereich mit Sauna
- Verpflegung Halbpension
- Bushaltestelle ca. 200m vom Hotel entfernt

	November-April	Mai-Oktober
DZ Standard, HP, 6 Nächte	979 €	1.279 €
DZ Standard, HP, 13 Nächte	1.698 €	2.198 €
EZ, HP, 6 Nächte	1.098 €	1.379 €
EZ, HP, 13 Nächte	1.839 €	2.359 €

Infos telefonisch buchen:
Tel. 0 83 76 – 92 92 72

{PAGENO}

Infos Bilder finden Sie online - Scannen sie hierzu den QR Code.

Partnerhotels in Fischen

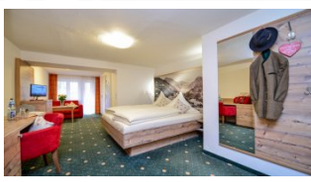

Hotel Sonnenbichl

★★★★ Traditionsbewusste Gastlichkeit am Rotfischbach

Lage: Idyllisch zwischen Oberstdorf und Fischen gelegen, bietet das familiär geführte Hotel Sonnenbichl Erholung pur. Leise plätschert der Rotfischbach am einladenden kleinen Biergarten vorbei, von dem aus Sie einen atemberaubenden Blick auf die Allgäuer Natur haben.

Ausstattung: Ausgestattet ist das Hotel mit Aufzug, WLAN-Internetzugang, Sonnenterrasse, Schwimmbad mit Unterwasserbeleuchtung, finnischer und Kräuter-Sauna, Freiluftbereich mit Eisloch, Infrarotkabine, Ruheraum und vielfältigen Wellness- und Beauty-Angeboten.

Wohnen: Die komfortablen Hotelzimmer sind urgemütlich, modern und landestypisch eingerichtet. Ausgestattet sind sie mit Bad/Dusche, WC, Bademantel, Wellnesstasche, Balkon, Sitzecke, Digital-TV, Telefon, Radio, Safe und Föhn.

Kulinarik: Vitales, reichhaltiges Frühstücksbuffet mit frischem Obst und Gebäck. Bei Halbpension 5-Gang Wahlmenüs oder Spezialitätenbuffets. Gerne geht das Hotel auf Allergien oder Diäten ein.

Preise: DZ = Doppelzimmer für 2 Personen, Preis pro Person • **EZ** = Einzelzimmer für 1 Person • **HP** = Halbpension • inkl. Hin- u. Rückfahrt • andere Zimmerarten, nur Frühstück oder dreiwöchige Reise auf Anfrage möglichh

Ausstattung

- Aufzug
- Zimmer mit Balkon oder Terrasse
- Dusche und WC
- Föhn
- Bademantel
- Telefon
- TV
- Hallenbad/Schwimmbad
- Wellnessbereich mit Sauna
- Verpflegung Halbpension
- Bushaltestelle ca. 900m vom Hotel entfernt

	März-Apr&Nov-Dez	Mai-Juni	Jan-Feb&Juli-Okt
DZ Komfort, HP, 6 Nächte	1.159 €	1.359 €	1.379 €
DZ Komfort, HP, 13 Nächte	2.098 €	2.379 €	2.459 €
EZ Komfort, HP, 6 Nächte	1.359 €	1.559 €	1.598 €
EZ Komfort, HP, 13 Nächte	2.439 €	2.698 €	2.859 €

Infos telefonisch buchen:
Tel. 0 83 76 – 92 92 72

{PAGENO}

Infos Bilder finden Sie online - Scannen sie hierzu den QR Code.

Partnerhotels in Sonthofen

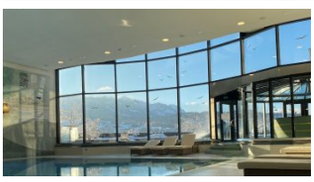

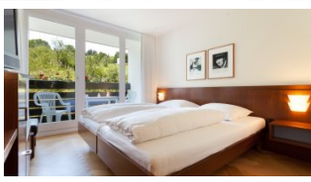

AllgäuStern Hotel

Wellnessparadies im Allgäu

Lage: Im Herzen des Allgäus, im malerischen Luftkurort Sonthofen und umgeben von herrlicher Natur, erwartet Sie das AllgäuStern Hotel. In sonniger Höhenlage genießen Sie Ruhe und weite Bergblicke, das Stadtzentrum von Sonthofen erreichen Sie mit dem Bus. Die nächste Bushaltestelle ist 250m vom Hotel entfernt.

Ausstattung: Freuen Sie sich auf ein wahres Wellnessparadies: Auf knapp 1.700 m² erwarten Sie ein Hallenbad, ein Außenpool (Mai bis Oktober), Panorama-Sauna, Sanarium, Infrarotkabine und Tauchbecken, dazu ein Fitness- und Ruhebereich. Eine Bibliothek lädt zum gemütlichen Schmökern ein.

Wohnen: Freuen Sie sich auf komfortable Doppelzimmer im Haupthaus, die mit Safe (teilweise) und viel Wohlfühlatmosphäre für erholsame Tage sorgen.

Kulinarik: Lassen Sie sich kulinarisch verwöhnen: Im Panoramarestaurant genießen Sie erlesene Speisen mit herrlichem Ausblick. Tagsüber locken Tagesbar und Clubraumterrasse zu Snack, Kaffee und Kuchen, in der urigen Bierstube lassen Sie den Abend bei einem regionalen Bier ausklingen.

Preise: DZ = Doppelzimmer für 2 Personen, Preis pro Person • **EZ** = Einzelzimmer für 1 Person • **HP**= Halbpension • inkl. Hin- u. Rückfahrt • andere Zimmerarten, nur Frühstück oder dreiwöchige Reise auf Anfrage möglich

Ausstattung

- Aufzug
- Zimmergröße ca. 30 qm
- Zimmer mit Balkon oder Terrasse
- Dusche und WC
- Bademantel
- Föhn
- Telefon
- TV
- Hallenbad/Schwimmbad
- Wellnessbereich mit Sauna
- Verpflegung Halbpension
- Bus-/Gästekarte

	November-April	Juni&Oktober	Mai&Juli-September
DZ Gran Paradiso, HP, 6 Nächte	1.098 €	1.279 €	1.379 €
DZ Gran Paradiso, HP, 13 Nächte	1.939 €	2.198 €	2.459 €
EZ Gran Paradiso, HP, 6 Nächte	1.259 €	1.439 €	1.559 €
EZ Gran Paradiso, HP, 13 Nächte	2.198 €	2.479 €	2.698 €

Infos telefonisch buchen:
Tel. 0 83 76 – 92 92 72

Infos Bilder finden Sie online - Scannen sie hierzu den QR Code.

Partnerhotels
in Hopfen am See

Hotel Fischer am See

★★★S **Idylle am Ufer des Hopfensees**

Lage: Das familiär geführte Hotel liegt direkt an der Uferpromenade des malerischen Hopfensees mit einem majestätischen Blick auf den See und die umliegenden Berge. Das unweit vom Hotel gelegene Schloss Neuschwanstein sowie Füssen erreichen Sie schnell über die nahe gelegene Bushaltestelle.

Ausstattung: Das Hotel ist ausgestattet mit Aufzug, großzügiger Lobby, WLAN-Internetzugang sowie Badesteg mit Boot.

Wohnen: Es erwarten Sie großzügige, geschmackvoll im Landhausstil eingerichtete Zimmer. Die Zimmer sind ausgestattet mit meist Balkon/Terrasse, Dusche, WC, TV, Telefon, Safe und Föhn.

Kulinarik: Sie erhalten ein abwechslungsreiches und gesundes Frühstücksbuffet mit Produkten aus dem Allgäu.

Preise: DZ = Doppelzimmer für 2 Personen, Preis pro Person • **EZ** = Einzelzimmer für 1 Person • **ÜF** = Übernachtung/Frühstück • inkl. Hin- u. Rückfahrt • andere Zimmerarten oder dreiwöchige Reise auf Anfrage möglich

Ausstattung

- Aufzug
- Zimmer mit Balkon oder Terrasse
- Dusche und WC
- Föhn
- Telefon
- TV
- Verpflegung Frühstück
- Bushaltestelle ist ca. 70 m entfernt

	Februar-März	April&November	Mai-Oktober
DZ Riviera, ÜF, 6 Nächte	1.298 €	1.379 €	1.579 €
DZ Riviera, ÜF, 13 Nächte	2.398 €	2.579 €	2.859 €
EZ Almwiese, ÜF, 6 Nächte	1.259 €	1.298 €	1.498 €
EZ Almwiese, ÜF, 13 Nächte	2.179 €	2.298 €	2.598 €

Infos telefonisch buchen:
Tel. 0 83 76 – 92 92 72

{PAGENO}

Infos Bilder finden Sie online - Scannen sie hierzu den QR Code.

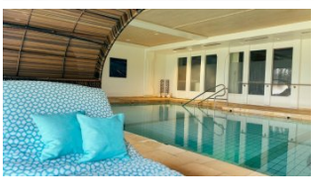

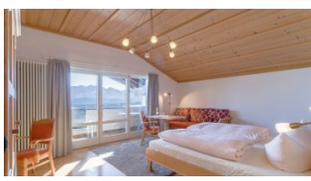

Biohotel Eggensberger

★★★★ Gesundheit und Bio-Genuss über dem Hopfensee

Lage: Ruhig am Südhang über dem Hopfensee liegt das familiengeführte Haus im Kneipp- und Luftkurort Hopfen am See, der „Riviera des Allgäus". Freuen Sie sich auf den Blick über See, Berge und Königsschlösser, rund um Füssen locken Wanderwege und Museen.

Ausstattung: Entspannen Sie im Hallenbad, am Kneipp-Tretbecken und im Garten-Spa mit Zirben-Salz-Sauna. Ein ärztlich geleitetes Therapeutenteam stärkt Rücken und Gesundheit, dazu Naturkosmetik, Aktivprogramme, Vorträge und Leih-E-Bikes.

Wohnen: Sie wohnen komfortabel mit Vollholz-Möbeln, Sitzecke und elektrosmogreduzierten Natur-Betten. Safe und LAN-Anschluss inklusive.

Kulinarik: Bei der Bio-Genießer-Pension erwartet Sie morgens, mittags und nachmittags ein allgäufrisches Buffet, abends ein Wahlmenü oder Themenbuffet. Alles zu 100 % biologisch, auf Wunsch vegetarisch, Unverträglichkeiten werden berücksichtigt.

Preise: DZ = Doppelzimmer für 2 Personen, Preis pro Person • **EZ** = Einzelzimmer für 1 Person • **HP+** = Halbpension Plus • **Paket** = Wellnesspaket, 7 Anwendungen pro Woche • inkl. Hin- u. Rückfahrt • andere Zimmerarten, nur Frühstück oder dreiwöchige Reise auf Anfrage möglich

Ausstattung

- Aufzug
- Zimmer mit Balkon oder Terrasse
- Dusche und WC
- Telefon
- TV
- Hallenbad/Schwimmbad
- Wellnessbereich mit Sauna
- Verpflegung Halbpension Plus
- Bushaltestelle 5 Gehminuten entfernt

	Januar ohne | mit Paket	Februar-April ohne | mit Paket	Mai-Oktober ohne | mit Paket
DZ Landliebe, HP+, 6 Nächte	1.298 € | 1.479 €	1.339 € | 1.498 €	1.598 € | 1.779 €
DZ Landliebe, HP+, 13 Nächte	2.398 € | 2.759 €	2.498 € | 2.859 €	2.959 € | 3.298 €
EZ Bio-Balance, HP+, 6 Nächte	1.559 € | 1.739 €	1.598 € | 1.798 €	1.898 € | 2.059 €
EZ Bio-Balance, HP+, 13 Nächte	2.879 € | 3.239 €	2.998 € | 3.359 €	3.439 € | 3.798 €

Infos telefonisch buchen:
Tel. 0 83 76 – 92 92 72

{PAGENO}

Infos Bilder finden Sie online - Scannen sie hierzu den QR Code.

Partnerhotels
in Hopfen am See

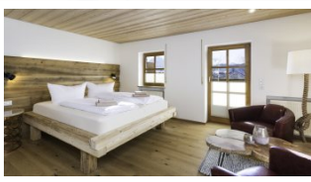

Landhaus Kössel

Idyllische Auszeit am Hopfensee

Lage: Mit nur wenigen Schritten erreichen Sie den Hopfensee zum Wandern oder Radeln. Besuchen Sie die berühmten Schlösser Neuschwanstein und Hohenschwangau und genießen Sie die Allgäuer Berge und den Hopfensee.

Ausstattung: Ein stilvoller Wellnessbereich mit finnischer Sauna, Dampfsauna, Infrarotkabine und Ruheecke erwartet Sie. Zusätzlich bietet das Landhaus einen Schwimmteich mit Badesteg und Sonnenliegen in einem wunderschönen Garten.

Wohnen: Sie wohnen komfortabel im Doppelzimmer, meist mit Dusche und Balkon/Terrasse und im Einzelzimmer meist mit Dusche. Die Zimmer sind ausgestattet mit Kabel-TV, Telefon, WLAN und Minibar.

Kulinarik: Den Urlaub im Allgäu beginnen Sie mit einem großzügigen Frühstücksbuffet, bevor Sie die Alpen erkunden.

Preise: DZ = Doppelzimmer für 2 Personen, Preis pro Person • **EZ** = Einzelzimmer für 1 Person • **ÜF** = Übernachtung/Frühstück • inkl. Hin- u. Rückfahrt • andere Zimmerarten oder dreiwöchige Reise auf Anfrage möglich

Ausstattung

- Zimmer mit Balkon oder Terrasse
- Dusche und WC
- Telefon
- TV
- Verpflegung Frühstück
- Wellnessbereich mit Sauna
- Bushaltestelle ca. 150 m vom Hotel entfernt

	November-April	Oktober	Mai-September
DZ, ÜF, 6 Nächte	879 €	1.079 €	1.139 €
DZ, ÜF, 13 Nächte	1.498 €	1.779 €	1.898 €
EZ, ÜF, 6 Nächte	1.139 €	1.298 €	1.298 €
EZ, ÜF, 13 Nächte	1.939 €	2.198 €	2.198 €

Infos telefonisch buchen:
Tel. 0 83 76 – 92 92 72

{PAGENO}

Infos Bilder finden Sie online - Scannen sie hierzu den QR Code.

Partnerhotels in Füssen

Hotel Sommer

★★★★ Wellnesshotel am Forggensee nahe Neuschwanstein

Lage: Ruhig gelegen, direkt am Forggensee zu Füßen der Alpen und in direkter Nähe von Schloss Neuschwanstein sorgen viele attraktive Freizeitangebote dafür, dass Sie Ihren Urlaub in Füssen abwechslungsreich und interessant gestalten können.

Ausstattung: Sie können im Panorama-Wellnessbereich des Hotels entspannen, den Innen- und ganzjährig beheizten Außenpool und die Saunen nutzen. Beim täglichen Aktivprogramm mit Wassergymnastik u.a. erleben Sie Wohlfühlen mit Bewegung. Restaurant, Bar, Wintergarten und Sonnenterrasse laden zum Verweilen ein. Mit der „SommerCard“ können Sie u.a. vergünstigt Bergbahnen nutzen und Schifffahrten auf dem Forggensee genießen. Das Hotel verfügt über Aufzüge und WLAN-Internetzugang.

Wohnen: Die gemütlichen Zimmer und Suiten verfügen über Balkon oder Terrasse, Flachbild- Fernseher, Dusche, WC, Safe und sind alle mit den Aufzügen erreichbar. Leihrucksack, Bademantel und Badetücher liegen für Sie bereit.

Kulinarik: Das abwechslungsreiche Frühstücksbuffet und abendliche 5-Gang Menü mit Suppen- und Salatbuffet (auch allergie- und lactosegerecht) genießen Sie im Restaurant, im Wintergarten oder auf der Sonnenterrasse.

Preise: DZ = Doppelzimmer für 2 Personen, Preis pro Person • **EZ** = Einzelzimmer für 1 Person • **HP** = Halbpension • inkl. Hin- u. Rückfahrt • andere Zimmerarten, nur Frühstück oder dreiwöchige Reise auf Anfrage möglich

Ausstattung

- Aufzug
- Zimmer mit Balkon oder Terrasse
- Dusche und WC
- Bademantel
- TV
- Wellnessbereich mit Sauna
- Verpflegung Halbpension
- Bushaltestelle 5 Gehminuten entfernt

	November-April	Mai&Oktober	Juni-September
DZ Landhaus, HP, 6 Nächte	1.439 €	1.698 €	1.759 €
DZ Landhaus, HP, 13 Nächte	2.679 €	3.139 €	3.279 €
EZ, HP, 6 Nächte	1.739 €	1.898 €	2.139 €
EZ, HP, 13 Nächte	3.239 €	3.498 €	3.998 €

Infos telefonisch buchen:
Tel. 0 83 76 – 92 92 72

{PAGENO}

Infos Bilder finden Sie online - Scannen sie hierzu den QR Code.

Partnerhotels in Füssen

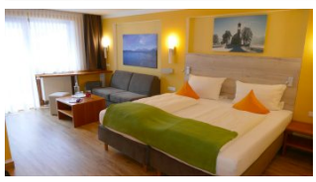

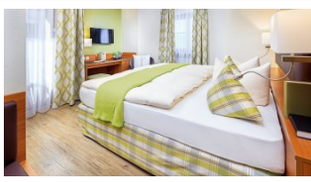

Altstadthotel Zum Hechten

★★★ Traditionsgasthof in der Füssener Altstadt

Lage: Inmitten der romantischen Altstadt von Füssen, direkt unterhalb des „Hohen Schlosses", der einstigen Sommerresidenz der Fürstbischöfe von Augsburg, liegt das Hotel „Zum Hechten". Durch die Nähe zum Kloster St. Mang mit dem Museum und zur Flaniermeile liegt Ihnen Füssen buchstäblich zu Füßen.

Ausstattung: Runden Sie Ihren Tag im urigen Restaurant mit der „Genuss-Werkstatt" ab, in das gerne auch Einheimische einkehren. Zum Entspannen lädt eine kleine, aber feine Sauna ein (kostenpflichtig).

Wohnen: In zwei Hotelgebäuden erwarten Sie 35 behagliche Zimmer zum Wohlfühlen. Die Doppelzimmer Superior bieten zusätzlich eine gemütliche Sitzecke, eine Couch oder ein drittes Bett.

Kulinarik: Das Frühstücksbuffet ist liebevoll zusammengestellt, der perfekte Start in den Tag. Im Restaurant werden lokale Rezepte täglich neu entdeckt und verfeinert, ohne Schnörkel, ehrlich und echt. Die Halbpension besteht aus einem 3-Gang-Abendmenü mit Suppe oder Salat, Hauptgang zur Wahl und Dessert.

Preise: DZ = Doppelzimmer für 2 Personen, Preis pro Person • **EZ** = Einzelzimmer für 1 Person • **HP** = Halbpension • inkl. Hin- u. Rückfahrt • andere Zimmerarten, nur Frühstück oder dreiwöchige Reise auf Anfrage möglich

Ausstattung

- Aufzug
- Zimmer mit Balkon oder Terrasse
- Dusche und WC
- Föhn
- Telefon
- TV
- Wellnessbereich mit Sauna
- Verpflegung Halbpension
- Bushaltestelle ca. 300m vom Hotel entfernt

	Januar-März	April& Nov-Dez	Mai-Oktober
DZ Superior, HP, 6 Nächte	1.039 €	1.159 €	1.359 €
DZ Superior, HP, 13 Nächte	1.839 €	2.098 €	2.398 €
EZ, HP, 6 Nächte	1.239 €	1.298 €	1.498 €
EZ, HP, 13 Nächte	2.159 €	2.298 €	2.598 €

Infos telefonisch buchen:
Tel. 0 83 76 – 92 92 72

{PAGENO}

Infos Bilder finden Sie online - Scannen sie hierzu den QR Code.

Partnerhotels in Füssen

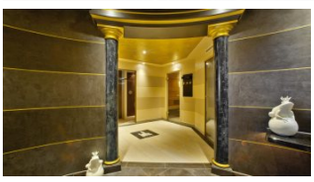

Hotel Schlosskrone

★★★★S Genuss und Wellness gegenüber der Füssener Altstadt

Lage: Direkt gegenüber der historischen Altstadt von Füssen liegt das Hotel, ideal für Ausflüge in die Stadt und in die Natur. Von hier erkunden Sie bequem die Umgebung, allen voran die weltberühmten Königsschlösser „Neuschwanstein" und „Hohenschwangau".

Ausstattung: Entspannen Sie im kleinen, aber feinen Wellnessbereich „Schlosstherme" mit finnischer und Bio-Sauna, Dampfbad, Ruhebereich und Whirlpoolwannen. Wohltuende Massagen runden Ihr Verwöhnprogramm ab.

Wohnen: Freuen Sie sich auf hochwertige, komfortable Zimmer „Linderhof". Für erholsame Nächte sorgen Schallschutzfenster und Klimaanlage, dazu WLAN, Minibar und ein Bad mit Dusche (Rainshower) und Badewanne.

Kulinarik: Kulinarisch erwartet Sie ein abwechslungsreiches Genussangebot: Freuen Sie sich auf ein reichhaltiges Allgäuer Frühstücksbuffet, regionale bayerische Spezialitäten im urigen Restaurant „Himmelsstube“ sowie feine, leichte internationale Küche im modernen Restaurant „Lumen“. Den Tag können Sie bei einem leckeren Cocktail in der Bar „Chili“ entspannt ausklingen lassen. Ein besonderes Highlight ist die hauseigene Konditorei „Kurcafé“, in der bis heute Kuchen, Torten, Gebäck, Pralinen und viele weitere Köstlichkeiten nach traditionellen Rezepten mit viel Liebe und handwerklichem Können hergestellt werden.

Preise: DZ = Doppelzimmer für 2 Personen, Preis pro Person • **DZA** = Doppelzimmer für 1 Person allein • **HP** = Halbpension • inkl. Hin- u. Rückfahrt • andere Zimmerarten, nur Frühstück ...

Ausstattung

- Aufzug
- Zimmer mit Balkon oder Terrasse
- Dusche und WC
- Föhn
- Telefon
- TV
- Wellnessbereich mit Sauna
- Verpflegung Halbpension
- Bushaltestelle 5 Gehminuten entfernt

	Januar-März	November-Dezember	April	Mai-Oktober
DZ Komf. Linderh., HP, 6 Nächte	1.179 €	1.359 €	1.559 €	
DZ Komf. Linderh., HP, 13 Nächte	2.139 €	2.498 €	2.798 €	
DZA Komf. Linderh., HP, 6 Nächte	1.698 €	2.059 €	2.259 €	
DZA Komf. Linderh., HP, 13 Nächte	3.179 €	3.959 €	4.239 €	

Infos telefonisch buchen:
Tel. 0 83 76 – 92 92 72

{PAGENO}

Infos Bilder finden Sie online - Scannen sie hierzu den QR Code.

Partnerhotels in Füssen

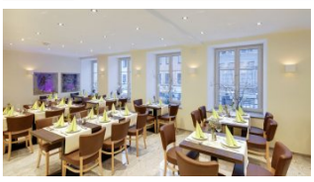

Hotel Füssen

Zentral, ruhig, modern – Ihr Altstadthotel in Füssen

Lage: Das Hotel Füssen liegt direkt in der Fußgängerzone und somit im Herzen der historischen Füssener Altstadt. Viele Sehenswürdigkeiten, wie z.B. das Hohe Schloss von Füssen oder auch der Lechfall, befinden sich in unmittelbarer Nähe des Hotels und sind zu Fuß zu erreichen.

Ausstattung: Das Hotel verfügt über einen Aufzug und einen Frühstücksraum.

Wohnen: Jedes Zimmer hebt sich durch seine individuelle und moderne Art hervor. WLAN, Fußbodenheizung sowie ein 55 Zoll Flachbildfernseher befinden sich in jedem Zimmer des Hotels. Die hellen freundlichen Bäder sind mit Dusche, flauschigen Hand- und Badetüchern, Toilettenartikeln und Föhn ausgestattet.

Kulinarik: Morgens startet der Tag mit einem reichhaltigen Frühstücksbuffet. Restaurants befinden sich wie das Hotel in der Fußgängerzone und in unmittelbarer Nähe zum Hotel.

Preise: DZ = Doppelzimmer für 2 Personen, Preis pro Person • **DZA** = Doppelzimmer für 1 Person allein • **ÜF** = Übernachtung/Frühstück • inkl. Hin- u. Rückfahrt • andere Zimmerarten oder dreiwöchige Reise auf Anfrage möglich

Ausstattung

- Aufzug
- Dusche und WC
- Föhn
- TV
- Verpflegung Frühstück
- Bushaltestelle ca. 250m vom Hotel entfernt

	November-April	Mai-Oktober
DZ, ÜF, 6 Nächte	798 €	1.098 €
DZ, ÜF, 13 Nächte	1.339 €	1.859 €
DZA, ÜF, 6 Nächte	1.079 €	1.379 €
DZA, ÜF, 13 Nächte	1.798 €	2.359 €

Infos telefonisch buchen:
Tel. 0 83 76 – 92 92 72

{PAGENO}

Infos Bilder finden Sie online - Scannen sie hierzu den QR Code.

Partnerhotels in Füssen

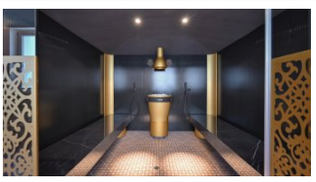

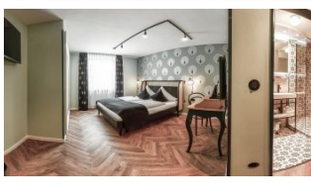

Hotel Sonne

★★★★ Ankommen im Königswinkel – Ihr Boutiquehotel in der Füssener Altstadt

Lage: Zentral in der Fußgängerzone der historischen Altstadt von Füssen liegt das Hotel Sonne. Direkt vor der Tür verbinden sich Erlebnis, Erholung und Kultur: Schlendern Sie durch die verwinkelten Gassen, genießen Sie das Alpenpanorama und lassen Sie die Seele baumeln.

Ausstattung: Entspannen Sie in exklusivem Ambiente. Inspiriert von König Ludwigs Liebe zum Orient, erwartet Sie eine Wellness-Orient-Oase mit Saunen und Regenduschen, die ebenso gut in Marokko stehen könnte, mitten im Allgäu.

Wohnen: Freuen Sie sich auf individuell gestaltete Zimmer voller Kreativität, Design und Lebensfreude, in denen Sie sich rundum wohlfühlen. Safe und Minibar gehören selbstverständlich dazu.

Kulinarik: Das außergewöhnliche Frühstücksbuffet verwöhnt Sie von 7 bis 11 Uhr, mit vielen Produkten von Sennereien, Metzgereien und Betrieben aus der Region. Das neue Restaurant „RIWA" mit offener Küche ist zugleich Café und Bar: Hier locken Käsekuchen vom hauseigenen Konditor, ab mittags Flammkuchen, abends wird à la carte serviert.

Preise: DZ = Doppelzimmer für 2 Personen, Preis pro Person • **EZ** = Einzelzimmer für 1 Person • **ÜF** = Übernachtung/Frühstück, Abendessen im Hotel à la carte gegen Aufpreis möglich • inkl. Hin- u. Rückfahrt • andere Zimmerarten oder dreiwöchige Reise auf Anfrage möglich

Ausstattung

- Aufzug
- Dusche und WC
- Bademantel
- TV
- Wellnessbereich mit Sauna
- Verpflegung Frühstück
- Bushaltestelle ca. 250m vom Hotel entfernt

	November-April	Mai & Oktober	Juni-September
DZ Small, ÜF, 6 Nächte	898 €	1.098 €	1.198 €
DZ Small, ÜF, 13 Nächte	1.539 €	1.798 €	2.059 €
EZ Small, ÜF, 6 Nächte	1.198 €	1.398 €	1.459 €
EZ Small, ÜF, 13 Nächte	2.139 €	2.398 €	2.539 €

Infos telefonisch buchen:
Tel. 0 83 76 – 92 92 72

{PAGENO}

Infos Bilder finden Sie online - Scannen sie hierzu den QR Code.

Partnerhotels in Füssen

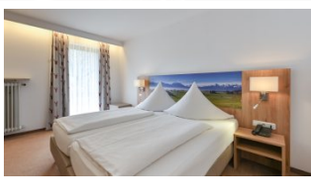

Hotel Ruchti - Zeit für mich

⭐⭐⭐ Ruhe, Natur und Tradition – Ihr Familienhotel im Königswinkel

Lage: Im wunderschönen Faulenbacher Tal, nur 800 Meter vom historischen Stadtzentrum von Füssen entfernt, befindet sich das Hotel Ruchti mit einem schönen Blick auf das Faulenbacher Tal und die Allgäuer Alpen. Zu den Badeseen Mitter- und Obersee sind es nur 400 Meter.

Ausstattung: Das familiär geführte Hotel mit Allgäuer Charme bietet Rezeption, WLAN, Internetzugang, Aufzug, Saunalandschaft mit finnischer Sauna und Biosauna sowie eine Lounge.

Wohnen: Die gemütlichen Zimmer sind ausgestattet mit Dusche, WC, Föhn, meist Balkon, Safe, Sitzecke mit Sofa oder Sessel, Flachbild Sat-TV, Telefon und Handtücher.

Kulinarik: Das Hotel bietet ein Langschläfer-Frühstücksbuffet bis 11:00 Uhr. Getränkeservice bis 21:00 Uhr.

Preise: DZ = Doppelzimmer für 2 Personen, Preis pro Person • **EZ** = Einzelzimmer für 1 Person • **ÜF** = Übernachtung/Frühstück • inkl. Hin- u. Rückfahrt • andere Zimmerarten oder dreiwöchige Reise auf Anfrage möglich

Ausstattung

- Aufzug
- Teilweise mit Balkon oder Terrasse
- Dusche und WC
- Föhn
- TV
- Telefon
- Wellnessbereich mit Sauna
- Verpflegung Frühstück
- Bushaltestelle 10 Gehminuten entfernt

	Dezember-April	Mai-Juni & Sept-Nov	Juli-August
DZ, ÜF, 6 Nächte	859 €	1.139 €	1.198 €
DZ, ÜF, 13 Nächte	1.439 €	1.898 €	2.059 €
EZ, ÜF, 6 Nächte	1.039 €	1.359 €	1.398 €
EZ, ÜF, 13 Nächte	1.698 €	2.279 €	2.359 €

Infos telefonisch buchen:
Tel. 0 83 76 – 92 92 72

{PAGENO}

Infos Bilder finden Sie online - Scannen sie hierzu den QR Code.

Partnerhotels in Schwangau

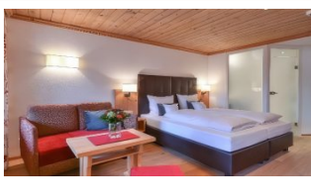

Hotel Helmer

★★★S Erholung mit Schlossblick – Ihr familiäres Wohlfühlhotel in Schwangau

Lage: Im Herzen von Schwangau gelegen, ist das Hotel der ideale Ausgangspunkt für Ihre Ausflüge. Vom Garten aus bestaunen Sie die Königsschlösser und die Ammergauer Alpen, und der angrenzende Kurpark lädt zu erholsamen Spaziergängen ein. Geschäfte und die Kristall-Therme erreichen Sie in wenigen Minuten, ebenso den Tegelberg mit seiner Seilbahn.

Ausstattung: Freuen Sie sich auf eine sonnige Liegewiese mit Sonnenliegen und Ruhebänken zum Entspannen. Für Ihre Ausflüge stehen kostenlose Leihfahrräder bereit.

Wohnen: Mit viel Liebe zum Detail ist aus der früheren Pension Helmer ein gemütliches, modernes Ferienhotel entstanden. In den alpenländisch eingerichteten Zimmern fühlen Sie sich sofort wie zuhause. Für Ihren Komfort sorgen ein eigenes Bad mit flacher Dusche sowie ein Safe.

Kulinarik: Starten Sie mit einem reichhaltigen Frühstück in den Tag. Am Nachmittag locken hausgemachte Kuchen und Torten aus dem Hotelrestaurant, und die gutbürgerliche Küche verwöhnt Sie mit Allgäuer Köstlichkeiten aus frischen, regionalen Produkten.

Preise: DZ = Doppelzimmer für 2 Personen, Preis pro Person • **DZA** = Doppelzimmer für 1 Person allein • **HP** = Halbpension • inkl. Hin- u. Rückfahrt • andere Zimmerarten, nur Frühstück oder dreiwöchige Reise auf Anfrage möglich

Ausstattung

- Aufzug
- Zimmer mit Balkon oder Terrasse
- Dusche und WC
- Föhn
- TV
- Telefon
- Verpflegung Halbpension
- Bushaltestelle ca. 100m vom Hotel entfernt

	November-April	Mai-Oktober
DZ Alpin, HP, 6 Nächte	1.198 €	1.398 €
DZ Alpin, HP, 13 Nächte	2.198 €	2.498 €
DZA Alpin, HP, 6 Nächte	1.598 €	1.798 €
DZA Alpin, HP, 13 Nächte	2.979 €	3.259 €

Infos telefonisch buchen:
Tel. 0 83 76 – 92 92 72

{PAGENO}

Infos Bilder finden Sie online - Scannen sie hierzu den QR Code.

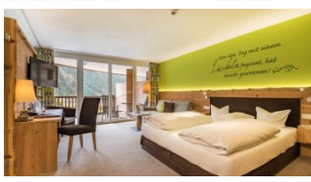

Hotel Laterndl Hof Romantik Resort & SPA

★★★★S Erholung am Haldensee – Ihr Genießerhotel im Tannheimer Tal

Lage: Atmen Sie tief durch: In Haller am malerischen Haldensee, umrahmt von einer herrlichen Bergwelt, liegt der familiengeführte Laterndlhof im Tannheimer Tal. In der 3.500 m² großen Alpengartenanlage mit Naturschwimmteich finden Sie Ihr ruhiges Sonnenplätzchen.

Ausstattung: Tanken Sie Kraft im „SONNEN-SPA": Im ganzjährig auf 30 °C beheizten, 20 m langen Edelstahlbecken mit Außenpool ziehen Sie entspannt Ihre Bahnen. Vier Saunen, ein Dampfbad und „König Ludwigs Märchenwelt" mit Whirlpoolgrotte verwöhnen Sie. Als Kneipp-Haus bietet der Laterndlhof zudem ambulante Vorsorge nach § 23 SGB V, dazu WLAN und eine Bibliothek.

Wohnen: Freuen Sie sich auf heimelige Zimmer mit Südblick auf Berge und See. Die Doppelzimmer verwöhnen mit gemütlichem Kachelofen, die Juniorsuiten zusätzlich mit Badewanne. Safe und Minibar sind überall an Bord.

Kulinarik: Starten Sie mit Sektfrühstück und Tiroler Schmankerlbuffet in den Tag. Mittags bis nachmittags lockt ein Buffet mit warmen und kalten Schmankerln. Abends verwöhnt Sie das Küchenteam mit Vorspeisenbuffet, vier Hauptgängen zur Wahl sowie Desserts, Eis und Käse.

Preise: DZ = Doppelzimmer für 2 Personen, Preis pro Person • **DZA** = Doppelzimmer für 1 Person allein • **HP+** = Halbpension Plus • inkl. Hin- u. Rückfahrt • andere Zimmerarten, nur Frühstück oder dreiwöchige Reise auf Anfrage möglich

Ausstattung

- Aufzug
- Zimmer mit Balkon oder Terrasse
- Dusche und WC
- TV
- Telefon
- Wellnessbereich mit Sauna
- Verpflegung Halbpension Plus
- Bushaltestelle vor dem Hotel

	Januar-März	Mai-November
DZ Neunerköpfle, HP+, 6 Nächte	1.498 €	1.679 €
DZ Neunerköpfle, HP+, 13 Nächte	2.798 €	3.098 €
DZA Neunerköpfle, HP+, 6 Nächte	1.739 €	1.898 €
DZA Neunerköpfle, HP+, 13 Nächte	3.239 €	3.498 €

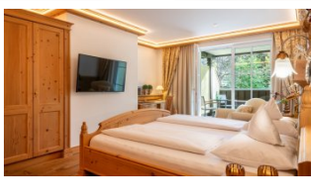

Via Salina Hotel am See

★★★★ Ruhe, Seeblick und Genuss – Ihre Auszeit im Tannheimer Tal

Lage: Auf 1.130 m Seehöhe, direkt am glasklaren Haldensee und umrahmt von den mächtigen Tannheimer Bergen, liegt das Via Salina Hotel am See. Ausreichende Spazierwege mit Rastmöglichkeiten durch das sonnige, weite Hochtal sind direkt vom Erwachsenenhotel ohne Kinder erreichbar.

Ausstattung: Im SALINA SPA erwarten Sie echte Wohlfühlmomente: ein ganzjährig auf 31 °C beheizter Innen- und Außenpool (teils mit Wassergymnastik), Infrarot- und Bio-Sauna sowie Massagen und Kosmetikanwendungen. Café, Bar und Sonnenterrasse liegen direkt an der Uferpromenade, das Sommer-Bergbahnticket und Busfahrten sind gratis.

Wohnen: Freuen Sie sich auf 51 stilvolle, großzügige Landhaus-Zimmer, teils mit See- oder Bergblick, zudem ausgestattet mit gratis Minibar. Doppel-, Dreibett- und Einzelnutzungszimmer stehen in verschiedenen Kategorien zur Wahl.

Kulinarik: Inklusive sind das Bio-Vital-Frühstücksbuffet und abends ein 5-Gang-Menü, mittwochs Tiroler Abend mit Livemusik. Die ausgezeichnete Küche setzt auf heimische Produkte, Wild aus eigener Jagd und Fisch aus dem Haldensee. Nachmittags locken hausgemachte Kuchen und Tiroler Mehlspeisen aus eigener Manufaktur (gegen Aufpreis).

Preise: DZ = Doppelzimmer für 2 Personen, Preis pro Person • **DZA** = Doppelzimmer für 1 Person allein • **HP** = Halbpension • inkl. Hin- u. Rückfahrt • andere Zimmerarten, nur Frühstück oder dreiwöchige Reise auf Anfrage

Ausstattung

- Aufzug
- Zimmer mit Balkon oder Terrasse
- Dusche und WC
- TV
- Telefon
- Wellnessbereich mit Sauna
- Verpflegung Halbpension
- Bushaltestelle ca. 100m vom Hotel entfernt

	November-April	Mai-Juni & Okt	Juli-September
DZ Alpina, HP, 6 Nächte	1.379 €	1.659 €	1.698 €
DZ Alpina, HP, 13 Nächte	2.579 €	3.039 €	3.159 €
DZA Stella, HP, 6 Nächte	1.459 €	1.779 €	1.839 €
DZA Stella, HP, 13 Nächte	2.659 €	3.198 €	3.298 €

Infos telefonisch buchen:
Tel. 0 83 76 – 92 92 72

{PAGENO}

Infos Bilder finden Sie online - Scannen sie hierzu den QR Code.

Partnerhotels
in Tannheimer Tal

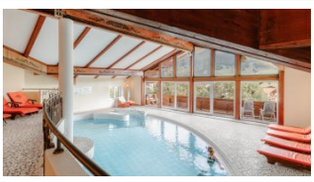

Hotel Schwarzer Adler

Tiroler Gastlichkeit im schönsten Hochtal Europas – Ihr Wohlfühlhotel in Tannheim

Lage: Im Außerfern in Tannheim liegt der Schwarze Adler, eingebettet in den markanten Allgäuer Alpen, 4,7 km vom Haldensee und 22 km zur Burgruine Falkenstein entfernt. Das familiär geführte Hotel liegt in einem der schönsten Hochtäler Europas.

Ausstattung: Im Hotel Schwarzer Adler erwartet Sie Gastlichkeit auf höchstem Niveau in einem exklusiven Ambiente. Heimelige Zimmer & Suiten, ausgezeichnete Gipfelküche mit à la carte Restaurant und Stube, traumhafte Sonnenterrasse, Adler Spa auf drei Etagen mit Beauty-, Wellness- und Saunabereich sowie Panorama-Schwimmbad. **Sommer-Bergbahnticket inklusive.**

Wohnen: Alle Annehmlichkeiten, Top-Ausstattung und Tiroler Charme begleiten Sie in den Zimmern, Studios und Suiten. Die Zimmer sind mit gemütlicher Sitzecke, Balkon und Safe ausgestattet.

Kulinarik: Das Hotelrestaurant verwöhnt die Hausgäste den ganzen Tag über mit Köstlichkeiten. Zum Frühstück können Sie sich am Vital-Buffet und am Nachmittag an der Jause, die sowohl Süßes als auch Pikantes beinhaltet, stärken. Den Tag lassen Sie bei einem wohlschmeckenden 3-Gänge-Wahlmenü ausklingen.

Preise: DZ = Doppelzimmer für 2 Personen, Preis pro Person • **DZA** = Doppelzimmer für 1 Person allein • **HP+** = Halbpension Plus • inkl. Hin- u. Rückfahrt • andere Zimmerarten, nur Frühstück oder dreiwöchige Reise auf Anfrage möglich

Ausstattung

- Zimmer mit Balkon oder Terrasse
- Dusche und WC
- Bademantel
- Föhn
- TV
- Hallenbad/Schwimmbad
- Wellnessbereich mit Sauna
- Verpflegung Halbpension Plus
- Bushaltestelle ca. 100m vom Hotel entfernt

	April & Nov-Dez	März & Mai-Juni	Juli-Oktober
DZ Superior, HP+, 6 Nächte	1.098 €	1.439 €	1.479 €
DZ Superior, HP+, 13 Nächte	1.959 €	2.559 €	2.659 €
DZA Superior, HP+, 6 Nächte	1.498 €	1.779 €	1.839 €
DZA Superior, HP+, 13 Nächte	2.698 €	3.198 €	3.339 €

Infos telefonisch buchen:
Tel. 0 83 76 – 92 92 72

{PAGENO}

Infos Bilder finden Sie online - Scannen sie hierzu den QR Code.

Partnerhotels
in Tannheimer Tal

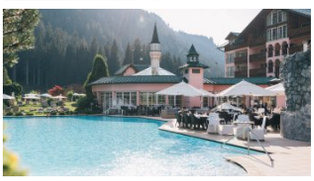

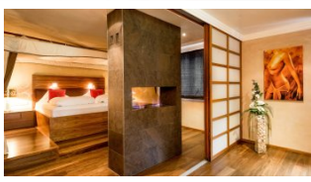

Wellnesshotel ...liebes Rot-Flüh

★★★★S **Ankommen im schönsten Hochtal Europas – Ihr Wellnessrefugium am Haldensee**

Lage: Zu den besten Adressen der Alpen zählt das Wellnesshotel ...liebes Rot-Flüh, eingebettet in die idyllische Berglandschaft des Tannheimer Tals in Tirol. Nur rund 400 Meter trennen Sie vom nahen Natursee, ein herrlicher Ort zum Ankommen und Durchatmen.

Ausstattung: Freuen Sie sich auf eine Wellness- und Saunalandschaft der Extraklasse auf 5.500 m², ganz im Zeichen von Gesundheit und Prävention. Im ganzjährig beheizten Außenpool ziehen Sie entspannt Ihre Bahnen, fünf verschiedene Saunen, ein Astral-Dampfbad und eine Infrarotkabine wärmen wohlig. Whirlpools innen und außen, drei Ruhebereiche und ein Raum mit Wasserbetten runden Ihre Auszeit ab.

Wohnen: Lassen Sie sich in den neu renovierten, stilvollen Zimmern und Suiten verwöhnen. Ausgewählte Suiten bieten zusätzlich eine eigene Sauna, Whirlpool-Badewanne oder ein Dampfbad. Pflegeprodukte stehen selbstverständlich kostenfrei bereit.

Kulinarik: In drei prämierten Restaurants erwartet Sie Genuss der Spitzenklasse. Frisch zubereitete traditionelle und internationale Gerichte begeistern mit kreativen Kompositionen selbst erfahrenste Feinschmecker.

Preise: DZ = Doppelzimmer für 2 Personen, Preis pro Person • **DZA** = Doppelzimmer für 1 Person allein • **HP+** = Halbpension Plus • inkl. Hin- u. Rückfahrt • andere Zimmerarten, nur Frühstück oder dreiwöchige Reise auf Anfrage möglich

Ausstattung

- Aufzug
- Zimmer mit Balkon oder Terrasse
- Dusche und WC
- Bademantel
- Föhn
- TV
- Wellnessbereich mit Sauna
- Verpflegung Halbpension Plus
- Bushaltestelle ca. 300m vom Hotel entfernt

	November-April	Mai-Oktober
DZ Premium Superior, HP+, 6 Nächte	1.359 €	1.639 €
DZ Premium Superior, HP+, 13 Nächte	2.498 €	2.998 €
DZA Premium Superior, HP+, 6 Nächte	1.598 €	1.879 €
DZA Premium Superior, HP+, 13 Nächte	2.939 €	3.398 €

Infos telefonisch buchen:
Tel. 0 83 76 – 92 92 72

{PAGENO}

Infos Bilder finden Sie online - Scannen sie hierzu den QR Code.

Partnerhotels in Oberstaufen

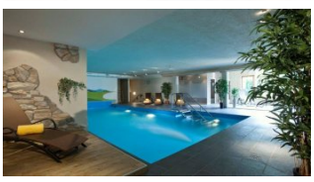

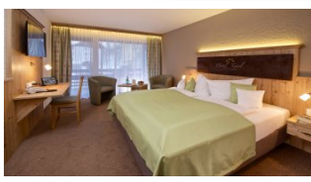

Hotel Tyrol

★★★★ Ruhe am Waldrand, Genuss im Herzen des Allgäus

Lage: Das Hotel Tyrol liegt am Waldrand. Zentrum, Fußgängerzone und Staufenpark erreichen Sie in 5 Minuten.

Ausstattung: Das Hotel bietet Ihnen eine Vielzahl an Annehmlichkeiten: das renovierte Hallenbad mit Zugang ins Freie sowie die neu gestaltete Saunalandschaft im Alpin Design mit viel Altholz und Stein, Kräutersauna nach Heublumen duftend mit „griabiger“ Ruhezone, finnische Sauna mit Ruheraum im lässigen Alpin Look, Dampfbad und Physiotherm Infrarotkabine sowie Relax-Liegen zum Entspannen stehen den ganzen Tag zur Verfügung. Ein Rundum-Verwöhnprogramm erwartet Sie in der Massageabteilung. Das Hotel ist Partner von Oberstaufen Plus und Sie erwarten damit viele attraktive Vorteile wie freie Fahrt mit Bergbahnen.

Wohnen: Die neu renovierten Zimmer verfügen alle über Balkon und sind im alpenländischen Stil hochwertig ausgestattet. Sie verfügen über einen Safe.

Kulinarik: Freuen Sie sich auf eine über die Grenzen hinaus bekannte Küche. Mit frischen Zutaten und dazu der richtige Tropfen – erlesene und regionale Weine, persönlich ausgewählt und mit Liebe serviert – wird auch Ihre Verwöhnpension zum Erlebnis.

Preise: DZ = Doppelzimmer für 2 Personen, Preis pro Person • **EZ** = Einzelzimmer für 1 Person • **HP+** = Halbpension Plus • inkl. Hin- u. Rückfahrt • andere Zimmerarten, nur Frühstück oder dreiwöchige Reise auf Anfrage möglich

Ausstattung

- Aufzug
- Zimmer mit Balkon oder Terrasse
- Dusche und WC
- Bademantel
- TV
- Hallenbad/Schwimmbad
- Wellnessbereich mit Sauna
- Verpflegung Halbpension Plus
- Bushaltestelle ca. 900m vom Hotel entfernt

	November-April	Mai-Oktober
DZ Allgäu, HP+, 6 Nächte	1.198 €	1.398 €
DZ Allgäu, HP+ , 13 Nächte	2.239 €	2.498 €
EZ Allgäu, HP+, 6 Nächte	1.339 €	1.498 €
EZ Allgäu, HP+, 13 Nächte	2.379 €	2.659 €

Infos telefonisch buchen:
Tel. 0 83 76 – 92 92 72

{PAGENO}

Infos Bilder finden Sie online - Scannen sie hierzu den QR Code.

Partnerhotels in Oberstaufen

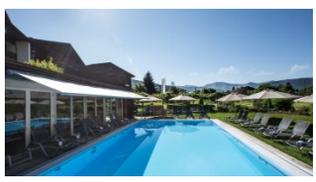

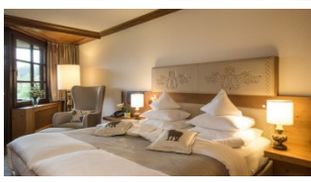

Parkhotel Oberstaufen

Allgäuer Lebensart am Staufenpark – Ihr Wellnesshotel in Oberstaufen

Lage: Ruhig und zentral am Staufenpark liegt das Parkhotel, mit traumhaftem Blick auf die Allgäuer Alpen. In wenigen Gehminuten erreichen Sie den Ortskern mit seinen Geschäften, Restaurants und Cafés.

Ausstattung: Freuen Sie sich auf einen großzügigen Wellnessbereich mit Innenpool, Whirlpool und ganzjährig beheiztem Außenpool samt Liegewiese. In finnischer und Bio-Sauna sowie im Dampfbad tanken Sie neue Kraft, ein Fitnessraum lädt zu Bewegungs- und Entspannungskursen ein. Im lichtdurchfluteten „Bergwiesen-Spa" finden Sie in mehreren Ruheräumen vollkommene Entspannung.

Wohnen: Lassen Sie sich von urgemütlichen Zimmern verwöhnen, deren charmant-luxuriöses Design stylische Moderne und rustikale Tradition vereint, eine detailverliebte Liebeserklärung an das Allgäu.

Kulinarik: Die exquisite Küche setzt auf Produkte aus der Region. Starten Sie mit einem reichhaltigen Frühstücksbuffet in den Tag. Von mittags bis abends bereitet Ihnen die Küche leckere Snacks sowie ansprechende Hauptgerichte zu. In der Bar und Weinstube können Sie Ihren Tag bei einem Glas Wein ausklingen lassen.

Preise: DZ = Doppelzimmer für 2 Personen, Preis pro Person • **EZ** = Einzelzimmer für 1 Person • **HP** = Halbpension • **Paket** = Wellnesspaket, 3 Anwendungen pro Woche • inkl. Hin- u. Rückfahrt • andere Zimmerarten, nur Frühstück oder dreiwöchige Reise auf Anfrage möglich

Ausstattung

- Aufzug
- Zimmer mit Balkon
- Dusche und WC
- TV
- Hallenbad/Schwimmbad
- Wellnessbereich mit Sauna
- Verpflegung Frühstück
- Bushaltestelle ca. 250m vom Hotel entfernt

	November-April ohne | mit Paket	Juni & Oktober ohne | mit Paket	Mai&Juli-Sept ohne | mit Paket
DZ Comfort Class, HP, 6 Nächte	1.398 € | 1.598 €	1.598 € | 1.798 €	1.679 € | 1.879 €
DZ Comfort Class, HP, 13 Nächte	2.659 € | 3.098 €	2.939 € | 3.379 €	3.079 € | 3.498 €
EZ Classic Class, HP, 6 Nächte	1.759 € | 1.959 €	1.939 € | 2.139 €	2.059 € | 2.259 €
EZ Classic Class, HP, 13 Nächte	3.279 € | 3.698 €	3.559 € | 3.998 €	3.839 € | 4.259 €

Infos telefonisch buchen:
Tel. 0 83 76 – 92 92 72

{PAGENO}

Infos Bilder finden Sie online - Scannen sie hierzu den QR Code.

Partnerhotels in Oberstaufen

Landhaus Hotel garni Bingger

★★★ Kurtradition seit 1950 – Ihr Landhaushotel im Herzen Oberstaufens

Lage: Von außen in typisch Allgäuer Landhausarchitektur offenbart das Landhaus Bingger im Innern ein modernes Hotel, nur zwei Gehminuten vom Oberstaufener Ortskern entfernt. Auch viele andere Ziele sind schnell und einfach zu erreichen.

Ausstattung: Das Landhaus Bingger verfügt über eine Sauna, Ruheraum, Massage und eine große Liegewiese. Das Hotel ist Partner von Oberstaufen Plus und Sie erwarten damit viele attraktive Vorteile wie freie Fahrt mit Bergbahnen.

Wohnen: Die Zimmer sind im modernen Allgäuer Landhausstil eingerichtet. Fast alle Zimmer verfügen über einen Balkon, gemütliche Wohnecke, LCD-TV, Telefon, gratis WLAN, Bad mit Dusche, WC, Haarfön und Badartikel.

Kulinarik: Mit Liebe zubereitet: umfangreiches Frühstücksbuffet und für Schrothkurgäste ein täglich wechselndes Schrothmenü mit ausgesucht frischen Zutaten!

Preise: DZ = Doppelzimmer für 2 Personen, Preis pro Person • **EZ** = Einzelzimmer für 1 Person • **ÜF** = Übernachtung/Frühstück • inkl. Hin- u. Rückfahrt • andere Zimmerarten oder dreiwöchige Reise auf Anfrage möglich

Ausstattung

- Zimmer mit Balkon oder Terrasse
- Dusche und WC
- TV
- Telefon
- Wellnessbereich mit Sauna
- Verpflegung Frühstück
- Bushaltestelle ist ca. 70 m entfernt

	November-April	Mai-Oktober
DZ Hochgrat, ÜF, 6 Nächte	839 €	1.039 €
DZ Hochgrat, ÜF, 13 Nächte	1.398 €	1.679 €
EZ Hochgrat, ÜF, 6 Nächte	959 €	1.159 €
EZ Hochgrat, ÜF, 13 Nächte	1.579 €	1.859 €

Infos telefonisch buchen:
Tel. 0 83 76 – 92 92 72

{PAGENO}

Infos Bilder finden Sie online - Scannen sie hierzu den QR Code.

Partnerhotels in Oberstaufen

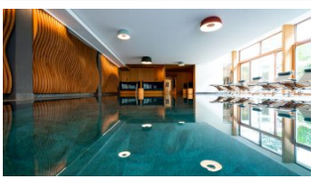

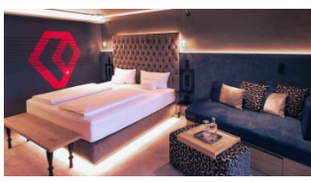

Hotel Alpenkönig

Klein, fein, persönlich – Ihre Wohlfühlauszeit in Oberstaufen

Lage: Erleben Sie Erholung am ruhigen Ortsrand von Oberstaufen: Eingebettet in ein malerisches Wohngebiet und umrahmt von einer atemberaubenden Bergkulisse liegt das familiäre Wellness- und Ferienhotel Alpenkönig sonnig und zugleich zentral. Ins Ortszentrum spazieren Sie in wenigen Minuten.

Ausstattung: Nur 25 Zimmer machen den Alpenkönig zum persönlichen Rückzugsort. Im Wellnessbereich gleiten Sie durchs Hallenbad im alpinen Stil, in finnischer Sauna, Tepidarium und Zirbenholz-Infrarotkabine tanken Sie neue Kraft. Auf den Relax-Liegen lassen Sie die Seele baumeln. Die Therapeuten verwöhnen Sie mit individuellen Anwendungen, von der Massage über die „Wave Balance"-Behandlung bis zur Kosmetik.

Wohnen: Freuen Sie sich auf liebevoll gestaltete, moderne Zimmer mit getrenntem Wohn- und Schlafbereich. Safe, WiFi und Kosmetikspiegel gehören selbstverständlich dazu, alle Zimmer sind Nichtraucherzimmer.

Kulinarik: Genießen Sie ein abwechslungsreiches Frühstücksbuffet und die Genusspension mit Auswahl zwischen Fleisch, Fisch und vegetarisch. In den gemütlichen Stuben setzt die Küche bewusst auf das Kleine und Feine, das Ausgesuchte. Gluten- oder laktosefreie Speisen gibt es gern auf Anfrage.

Preise:DZ = Doppelzimmer für 2 Personen, Preis pro Person • **EZ** = Einzelzimmer für 1 Person • **HP** = Halbpension • inkl. Hin- u. Rückfahrt • andere Zimmerarten, nur Frühstück oder dreiwöchige Reise auf Anfrage möglich

Ausstattung

- Aufzug
- Dusche und WC
- Bademantel
- TV
- Hallenbad/Schwimmbad
- Wellnessbereich mit Sauna
- Verpflegung Halbpension
- Bushaltestelle ca. 400m vom Hotel entfernt

	November-April	Mai-Oktober
DZ Standard Classic, HP, 6 Nächte	1.498 €	1.698 €
DZ Standard Classic, HP, 13 Nächte	2.798 €	3.098 €
EZ Standard, HP, 6 Nächte	1.698 €	1.879 €
EZ Standard, HP, 13 Nächte	3.139 €	3.439 €

Infos telefonisch buchen:
Tel. 0 83 76 – 92 92 72

{PAGENO}

Infos Bilder finden Sie online - Scannen sie hierzu den QR Code.

Partnerhotels in Oberstaufen

Sport- und Wellnesshotel Allgäu Sonne

★★★★★ Wellness, Sport und Genuss – Ihr 5-Sterne-Wohlfühlurlaub im Allgäu

Lage: Auf einem Südhang oberhalb von Oberstaufen thront die Allgäu Sonne mit herrlichem Panoramablick auf die Allgäuer Bergwelt. Ins Ortszentrum spazieren Sie in rund zehn Minuten, oder Sie nutzen den hauseigenen Shuttlebus.

Ausstattung: Freuen Sie sich auf ein 5-Sterne Sport- und Wellnesshotel der Extraklasse. Auf 2.100 m² erwarten Sie zwei Innenpools, ein Sommer-Außenpool, Whirlpool und Panoramasauna. In der Panorama-Fitnesswelt trainieren Sie an modernsten Technogym-Geräten, Physioabteilung und Arztpraxis sorgen für Ihr Wohl. Erstklassige Anwendungen, Kosmetik und eine Boutique runden Ihr Verwöhnprogramm ab.

Wohnen: Freuen Sie sich auf stilvoll eingerichtete Zimmer mit Sessel, Safe und Minibar. Zimmer zur sonnigen Südseite sind gegen Aufpreis buchbar.

Kulinarik: Starten Sie mit einem reichhaltigen Frühstücksbuffet in den Tag. Abends verwöhnt Sie Küchenchef Ralf Lauzening mit einem 5-Gang-Gourmet-Menü aus der Region, samstags mit Themenbuffet und sonntags mit festlichem Galamenü.

Preise: DZ = Doppelzimmer für 2 Personen, Preis pro Person • **EZ** = Einzelzimmer für 1 Person • **HP** = Halbpension • inkl. Hin- u. Rückfahrt • andere Zimmerarten, nur Frühstück oder dreiwöchige Reise auf Anfrage möglich

Ausstattung

- Aufzug
- Zimmer mit Balkon oder Terrasse
- Dusche und WC
- Föhn
- Bademantel
- TV
- Hallenbad/Schwimmbad
- Verpflegung Halbpension
- Bushaltestelle 5 Gehminuten entfernt

	November-April	Mai-Oktober
DZ Comfort, HP, 6 Nächte	1.698 €	1.898 €
DZ Comfort, HP, 13 Nächte	3.259 €	3.539 €
EZ Classic, HP, 6 Nächte	1.798 €	1.998 €
EZ Classic, HP, 13 Nächte	3.379 €	3.659 €

Infos telefonisch buchen:
Tel. 0 83 76 – 92 92 72

{PAGENO}

Infos Bilder finden Sie online - Scannen sie hierzu den QR Code.

Partnerhotels in Oberstaufen

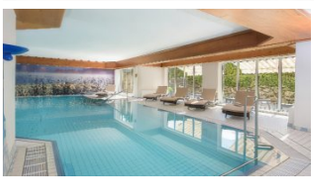

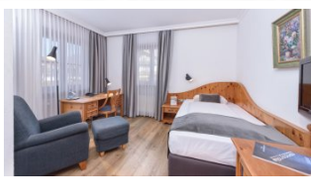

Concordia Vitalhotel & Spa

★★★★S **Herzlich willkommen im Concordia – Ihr Vitalhotel im Kurort Oberstaufen**

Lage: Eingebettet in eine herrliche Alpenkulisse liegt das Concordia Vitalhotel & Spa am Ortsrand von Oberstaufen. Urlaubsflair trifft hier auf echte Kompetenz in Gesundheit, Regeneration und Ernährung mit Langzeitwirkung.

Ausstattung: Tauchen Sie ein in die Badelandschaft mit Hallenschwimmbad, dazu Stuben-Sauna, Salzsteinsauna, Biosauna und Eisbrunnen. Im „Fit for life"-Programm bleiben Sie in Bewegung, und ein Fitness-Park, ein Beauty- und Wellnesscenter sowie eine Arztpraxis im Haus runden Ihren Gesundheitsurlaub ab. Ambulante Badekuren möglich.

Wohnen: Freuen Sie sich auf 53 exklusive Zimmer und Suiten im Landhausstil, großzügig in Raum und Ausstattung. Mit an Bord: Nespresso-Maschine, Safe, Minibar und eine Wellnesstasche.

Kulinarik: Starten Sie mit einem reichhaltigen Frühstücksbuffet in den Tag. Genießen Sie mittags im Rahmen der Verwöhnpension eine kleine Auswahl an Snacks vom Buffet, sowie abends ein 4-Gang-Menü und an den Samstagen ein 5-Gang-Gala-Dinner aus frisch zubereiteten Speisen.

Preise: DZ = Doppelzimmer für 2 Personen, Preis pro Person • **EZ** = Einzelzimmer für 1 Person • **HP+** = Halbpension Plus • inkl. Hin- u. Rückfahrt • andere Zimmerarten, nur Frühstück oder dreiwöchige Reise auf Anfrage möglich

Ausstattung

- Zimmer mit Balkon oder Terrasse
- Dusche und WC
- Föhn
- Bademantel
- TV
- Telefon
- Hallenbad/Schwimmbad
- Wellnessbereich mit Sauna
- Verpflegung Halbpension Plus
- Bushaltestelle ist ca. 70 m entfernt

	Dezember-Februar	März-April & November	Mai-Oktober
DZ Classic, HP+, 6 Nächte	1.298 €	1.359 €	1.539 €
DZ Classic, HP+, 13 Nächte	2.379 €	2.459 €	2.739 €
EZ Standard, HP+, 6 Nächte	1.439 €	1.459 €	1.659 €
EZ Standard, HP+, 13 Nächte	2.498 €	2.598 €	2.879 €

Infos telefonisch buchen:
Tel. 0 83 76 – 92 92 72

{PAGENO}

Infos Bilder finden Sie online - Scannen sie hierzu den QR Code.

Partnerhotels in Oberstaufen

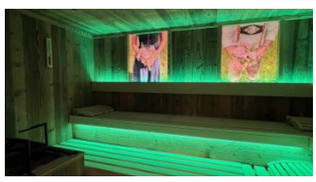

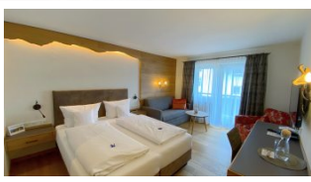

Hotel Restaurant Adler

★★★★ Herzlich willkommen im Adler – Oberstaufener Gastlichkeit seit über 450 Jahren

Lage: Ruhig und zentral in der Oberstaufener Fußgängerzone liegt das traditionsreiche 4-Sterne Hotel Adler. Ein perfekter Ausgangspunkt, um durch die Innenstadt zu bummeln oder die Bergwelt bequem mit dem kostenfreien Bus zu erkunden.

Ausstattung: Freuen Sie sich auf eine frisch erweiterte Saunawelt: Feuer-Sauna, Dampf-Aroma-Sauna und Bio-Kräutersauna laden zum Entspannen ein, in der Infrarotkabine und im Alpen-Salarium tut die sanfte Wärme spürbar gut. Ein kleiner Fitnessraum sorgt für Bewegung. Als Partner von „Oberstaufen Plus" fahren Sie zudem gratis mit den Bergbahnen.

Wohnen: Im typischen Stil des Alpenlandes fühlen Sie sich sofort wohl. Alle Zimmer bieten WLAN und Minibar, und für Ihren Wellnesstag liegt eine Badetasche mit Bademantel und Badeschlappen bereit.

Kulinarik: Kehren Sie ein in die gemütlichen Gaststuben, in denen der Chef persönlich am Herd steht und auf regionale, frisch zubereitete Gerichte setzt. Ausgezeichnet mit der Kochmütze im Aral-Schlemmerlexikon, dem Stern im Varta-Führer und dem Titel „Top-of-the-Mountains Restaurant" steht das Adler für exzellente Küche.

Preise: DZ = Doppelzimmer für 2 Personen, Preis pro Person • **DZA** = Doppelzimmer für 1 Person allein • **HP** = Halbpension **außer am Mittwoch** • inkl. Hin- u. Rückfahrt • andere Zimmerarten, nur Frühstück oder dreiwöchige Reise auf Anfrage möglich

Ausstattung

- Zimmergröße 20-22 qm
- Dusche und WC
- Bademantel
- Föhn
- TV
- Telefon
- Wellnessbereich mit Sauna
- Verpflegung Halbpension
- Bus-/Gästekarte
- Bushaltestelle ca. 200m vom Hotel entfernt

	November-April	Mai-Oktober
DZ Standard, HP, 6 Nächte	1.139 €	1.379 €
DZ Standard, HP, 13 Nächte	2.039 €	2.439 €
DZA Standard, HP, 6 Nächte	1.479 €	1.698 €
DZA Standard, HP, 13 Nächte	2.698 €	3.079 €

Infos telefonisch buchen:
Tel. 0 83 76 – 92 92 72

{PAGENO}

Infos Bilder finden Sie online - Scannen sie hierzu den QR Code.

Partnerhotels in Oberstaufen

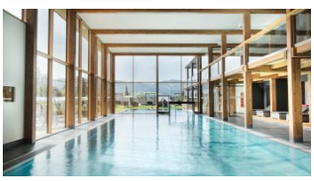

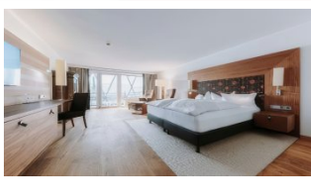

Gesundheitsresort & Spa Rosenalp

Gesundheit erleben in Oberstaufen – Ihr Wohlfühlrefugium mit Bergblick

Lage: Genießen Sie Erholung am Ortsrand von Oberstaufen mit herrlichem Blick auf die Oberstaufener Berge. In wenigen Gehminuten erreichen Sie das lebendige Ortszentrum.

Ausstattung: Tauchen Sie ein in den Rosenalp Spa mit Innen-Schwimmbad und beheiztem Außenpool. In der Saunalandschaft mit finnischer Sauna, Bio- und Infrarot-Sauna, Tauchbecken, Eisbrunnen und Kneipp-Gang tanken Sie neue Kraft. Ein Gesundheitszentrum mit eigener Arztpraxis und Physiotherapie sowie ein Aktivprogramm mit Sporttrainern und geführten Wanderungen machen Ihren Urlaub komplett, eine Kostenbeteiligung Ihrer Krankenkasse ist möglich. Mit „Oberstaufen Plus" fahren Sie zudem gratis mit den Bergbahnen.

Wohnen: Freuen Sie sich auf stilvolle Zimmer, in denen hochwertige Materialien, feine Stoffe und warme Farben ein rundum stimmiges Wohlgefühl schaffen. An Komfort fehlt es Ihnen an nichts.

Kulinarik: Lassen Sie sich im Restaurant mit herrlichem Bergblick verwöhnen. Ob Kur- oder Leichtküche, der Küchenchef und sein Team setzen mit viel Liebe auf Regionalität und frische, saisonale Zutaten.

Preise: DZ = Doppelzimmer für 2 Personen, Preis pro Person • **EZ** = Einzelzimmer für 1 Person • **HP** = Halbpension • inkl. Hin- u. Rückfahrt • andere Zimmerarten, nur Frühstück oder dreiwöchige Reise auf Anfrage möglich

Ausstattung

- Dusche und WC
- Bademantel
- Hallenbad/Schwimmbad
- Wellnessbereich mit Sauna
- Verpflegung Halbpension
- Bushaltestelle ca. 400m vom Hotel entfernt

	November-April	Mai-Oktober
DZ Princesse Louise, HP, 6 Nächte	1.998 €	2.198 €
DZ Princesse Louise, HP, 13 Nächte	3.679 €	3.959 €
EZ Sympathie, HP, 6 Nächte	2.179 €	2.379 €
EZ Sympathie, HP, 13 Nächte	3.939 €	4.198 €

Infos telefonisch buchen:
Tel. 0 83 76 – 92 92 72

{PAGENO}

Infos Bilder finden Sie online - Scannen sie hierzu den QR Code.

Partnerhotels in Immenstadt

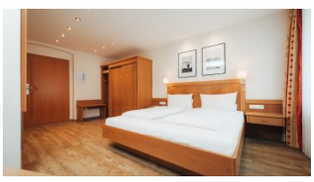

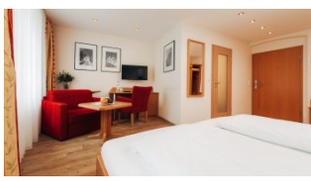

Gasthof Hotel Drei König

Zentral und ruhig zugleich – Ihr Familiengasthof am schönen Marienplatz

Lage: Das Hotel liegt direkt in der autofreien Fußgängerzone am Marienplatz im Immenstadt. Der Bahnhof ist 450 m entfernt. Die Parkanlage „Klostergarten“ ist 100 m entfernt.

Ausstattung: Das Hotel ist ausgestattet mit kostenfreiem WLAN und einem Aufzug. Zusätzlich bietet das Hotel einen Wintergarten und eine Sonnenterrasse. Mit der Allgäu-Walser-Card können Sie kostenlos im südlichen Oberallgäu Bus fahren und bekommen Vergünstigungen bei zahlreichen Leistungspartnern.

Wohnen: Die Zimmer sind alle mit Dusche, WC, Föhn, Wasserkocher, Handtücher, Bettwäsche und Fernseher ausgestattet.

Kulinarik: Morgens starten Sie den Tag mit einem reichhaltigen Frühstücksbuffet. Das Abendessen besteht aus einem, an die Jahreszeit angepassten 3-Gang-Menü mit Suppe oder Salat, 2 Gerichten zur Wahl aus Fleisch, Fisch oder vegetarisch und einem Dessert.

Preise: DZ = Doppelzimmer für 2 Personen, Preis pro Person • **DZA** = Doppelzimmer für 1 Person allein • **HP** = Halbpension • inkl. Hin- u. Rückfahrt • andere Zimmerarten, nur Frühstück oder dreiwöchige Reise auf Anfrage möglich

Ausstattung

- Aufzug
- Dusche und WC
- Föhn
- TV
- Verpflegung Halbpension
- Bushaltestelle ca. 150 m vom Hotel entfernt

	November-April	Mai-Oktober
DZ Standard, HP, 6 Nächte	998 €	1.179 €
DZ Standard, HP, 13 Nächte	1.739 €	1.998 €
DZA Standard, HP, 6 Nächte	1.259 €	1.439 €
DZA Standard, HP, 13 Nächte	2.198 €	2.479 €

Infos telefonisch buchen:
Tel. 0 83 76 – 92 92 72

{PAGENO}

Infos Bilder finden Sie online - Scannen sie hierzu den QR Code.

Partnerhotels in Nesselwang

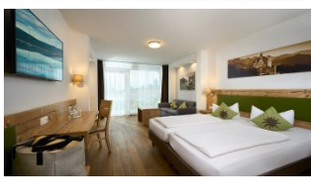

Hotel Nesselwanger Hof

★★★★ Ankommen, durchatmen, genießen – Ihre 4-Sterne-Auszeit über Nesselwang

Lage: Genießen Sie Ruhe am Ortsrand von Nesselwang: Das familiengeführte 4-Sterne Hotel Nesselwanger Hof liegt mitten in der Natur, und in wenigen Gehminuten erreichen Sie das Zentrum des Luftkurorts. Zahlreiche Wanderwege beginnen direkt am Haus.

Ausstattung: Bei herrlichem Bergblick tauchen Sie ein in eine wohltuende Auszeit. Im Spa erwarten Sie Hallenbad, finnische Sauna, Klimasauna, Infrarotkabine und Dampfbad, dazu Wasser- und Heubetten, ein Panoramaruheraum und ein uriger Heustadl. Die Sonnenterrasse mit Parkanlage und Natur-Schwimmteich lädt zum Verweilen ein. Die KönigsCard ist inklusive, ein hauseigener Shuttledienst gegen Gebühr verfügbar.

Wohnen: Ankommen und wohlfühlen: Freuen Sie sich auf gemütliche Komfortzimmer mit Safe, Minibar und Saunatüchern für Ihren Wellnesstag.

Kulinarik: Starten Sie mit einem reichhaltigen Frühstücksbuffet aus regionalen Produkten. Abends verwöhnt Sie ein 4-Gang-Wahlmenü, und an der Kaminbar klingt der Tag bei einem guten Glas Wein am Kaminfeuer aus.

Preise: DZ = Doppelzimmer für 2 Personen, Preis pro Person • **DZA** = Doppelzimmer für 1 Person allein • **HP** = Halbpension • inkl. Hin- u. Rückfahrt • andere Zimmerarten, nur Frühstück oder dreiwöchige Reise auf Anfrage möglich

Ausstattung

- Aufzug
- Zimmer mit Balkon oder Terrasse
- Dusche und WC
- Föhn
- Bademantel
- TV
- Hallenbad/Schwimmbad
- Wellnessbereich mit Sauna
- Verpflegung Halbpension
- Bushaltestelle ca. 500m vom Hotel entfernt

	Dezember	März & November	Januar-Februar & April-Oktober
DZ Superior, HP, 6 Nächte	1.159 €	1.198 €	1.479 €
DZ Superior, HP, 13 Nächte	2.098 €	2.198 €	2.659 €
DZA Komfort, HP, 6 Nächte	1.498 €	1.559 €	1.798 €
DZA Komfort, HP, 13 Nächte	2.739 €	2.839 €	3.298 €

Infos telefonisch buchen:
Tel. 0 83 76 – 92 92 72

{PAGENO}

Infos Bilder finden Sie online - Scannen sie hierzu den QR Code.

Partnerhotels in Nesselwang

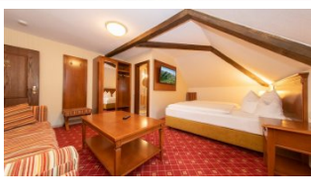

Hotel Gasthof Post

★★★S **Gelebte Gastlichkeit im Herzen von Nesselwang – seit fünf Generationen**

Lage: Das Hotel Gasthof Post liegt mitten im idyllischen Nesselwang im Herzen des Allgäus. Das Haus, erstmals erwähnt 1650, ist seit 1883 in Familienbesitz. Im Sommer laden Wanderwege, Badeseen und Freibäder zu einem unvergesslichen Urlaub ein.

Ausstattung: Mit seinem Biergarten und seinen gemütlichen Gaststuben lädt Sie das Hotel Post zum Verweilen ein. Ausgestattet ist das Hotel mit WLAN-Internetzugang und Ostereier-Museum. Im Sommer: Jede Woche erleben Sie zünftige Allgäuer Livemusik.

Wohnen: Sie übernachten in komfortablen und gemütlichen Zimmern. Alle Zimmer sind mit Dusche/Bad, WC, Föhn, Radio, Flachbild-TV und Kühlschrank ausgestattet. Alle Zimmer sind Nichtraucherzimmer.

Kulinarik: Reichhaltiges Frühstücksbuffet mit regionalen Produkten. Bei Halbpension genießen Sie ein 3-Gang Menü mit allgäuerisch-bayerischen Schmankerln, erfolgreich prämiert im Wettbewerb „Ausgezeichnete Bayerische Küche“.

Preise: DZ = Doppelzimmer für 2 Personen, Preis pro Person • **DZA** = Doppelzimmer für 1 Person allein • **HP** = Halbpension • inkl. Hin- u. Rückfahrt • andere Zimmerarten, nur Frühstück oder dreiwöchige Reise auf Anfrage möglich

Ausstattung

- Dusche und WC
- Föhn
- TV
- Verpflegung Halbpension
- Bushaltestelle ca. 250m vom Hotel entfernt

	November-Dezember	Januar-Februar&April	März&Mai-Oktober
DZ, HP, 6 Nächte	898 €	959 €	1.198 €
DZ, HP, 13 Nächte	1.579 €	1.639 €	2.039 €
DZA, HP, 6 Nächte	1.198 €	1.239 €	1.479 €
DZA, HP, 13 Nächte	2.098 €	2.179 €	2.559 €

Infos telefonisch buchen:
Tel. 0 83 76 – 92 92 72

{PAGENO}

Infos Bilder finden Sie online - Scannen sie hierzu den QR Code.

Partnerhotels in Oy-Mittelberg

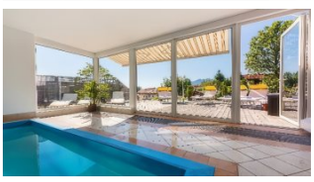

Naturhotel Am Sonnenhang

★★★S **Ankommen und aufatmen – Ihre Wohlfühlauszeit im sonnigen Allgäu**

Lage: Das 3-Sterne-Superior-Wellnesshotel heißt Sie in idyllischer und ruhiger Lage am Ortsrand von Oy-Mittelberg, mit einzigartigem Blick auf die Allgäuer Bergwelt und die Zugspitze, herzlich willkommen!

Ausstattung: Die Sauna, Schwimmbad sowie der Fitnessraum, die Ihnen kostenlos zur Verfügung stehen, runden das Angebot ab. Die neue Vitalbank können Sie gegen eine kleine Gebühr nutzen. Das gesamte Sonnenhang-Team freut sich, Sie im Haus begrüßen zu dürfen

Wohnen: Eine wohnliche Atmosphäre mit den komfortabel eingerichteten Zimmern bietet hervorragende Voraussetzungen zum Entspannen. Alle Zimmer verfügen über Dusche oder Bad, WC, Föhn, Kabel-TV, WLAN und Kühlschrank.

Kulinarik: Mit einem leckeren Frühstück wird für einen guten Start in Ihren Tag gesorgt! Und zur besten Kaffeezeit werden Sie mit einer Auswahl an Kuchen verwöhnt, gerne auch auf der schönen, großen Sonnenterrasse mit Panoramablick.

Preise: DZ = Doppelzimmer für 2 Personen, Preis pro Person • **EZ** = Einzelzimmer für 1 Person • **ÜF** = Übernachtung/Frühstück • inkl. Hin- u. Rückfahrt • andere Zimmerarten oder dreiwöchige Reise auf Anfrage möglich

Ausstattung

- Dusche und WC
- Föhn
- TV
- Hallenbad/Schwimmbad
- Wellnessbereich mit Sauna
- Verpflegung Frühstück
- Bushaltestelle ca. 200m vom Hotel entfernt

	November-April	Mai-Oktober
DZ Zugspitzblick, ÜF, 6 Nächte	959 €	1.198 €
DZ Zugspitzblick, ÜF, 13 Nächte	1.679 €	2.039 €
EZ Zugspitzblick, ÜF, 6 Nächte	1.098 €	1.379 €
EZ Zugspitzblick, ÜF, 13 Nächte	1.898 €	2.339 €

Infos telefonisch buchen:
Tel. 0 83 76 – 92 92 72

{PAGENO}

Infos Bilder finden Sie online - Scannen sie hierzu den QR Code.

Partnerhotels in Oy-Mittelberg

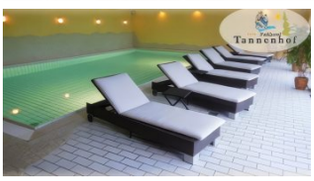

Parkhotel Tannenhof

Ankommen, durchatmen, genießen – Ihr Wohlfühlurlaub im Kneippkurort Oy-Mittelberg

Lage: Am südlichen Ortsrand von Oy, in einem parkähnlichen Gelände mit freiem Blick auf das Bergpanorama, befindet sich das ruhig gelegene Hotel mit 28 Südzimmern. Man erreicht die Ortsmitte mit ihren Einkaufsmöglichkeiten und Bushaltestelle in ca. 5 Gehminuten. Da das Hotel oberhalb von Oy liegt, ist der Fußweg in den Ort nicht für Menschen geeignet, die auf einen Rollator angewiesen sind.

Ausstattung: Das sehr schön gelegene Parkhotel Tannenhof besticht durch seine persönliche und freundliche Atmosphäre. Ausgestattet ist es mit Empfangsbereich und Rezeption, Aufenthaltsraum mit Wasserkocher, kostenfreiem WLAN-Internetzugang, Sonnenterrasse, großem Garten mit Liegestühlen, Schwimmbad und Sauna mit vielfältigen Wellness- und Beauty-Angeboten.

Wohnen: Die hellen, freundlichen, südseitigen Zimmer haben alle Bergsicht und sind ausgestattet mit Balkon oder Terrasse, Sitzecke, Kabel-TV, Durchwahltelefon, Radiowecker (auf Wunsch), Minibar und Safe, Schreibtisch und Kosmetikspiegel.

Kulinarik: Vielseitiges Frühstücksbuffet mit frischem Obst, Müsliecke und Saftbar. Gluten- oder lactosefreie Frühstücks-Speisen sind kein Problem. Genießen Sie täglich ein 4-Gänge-Menü mit Suppe, Salat, Hauptgericht und ein Dessert.

Ausstattung

- Aufzug
- Zimmer mit Balkon oder Terrasse
- Dusche und WC
- Föhn
- Bademantel
- TV
- Telefon
- Hallenbad/Schwimmbad
- Wellnessbereich mit Sauna
- Verpflegung Frühstück
- Bushaltestelle 5 Gehminuten entfernt

Preise: DZ = Doppelzimmer für 2 Personen, Preis pro Person • **EZ** = Einzelzimmer für 1 Person • **ÜF** = Übernachtung/Frühstück • inkl. Hin- u. Rückfahrt • andere Zimmerarten oder dreiwöchige Reise auf Anfrage möglich

	Dezember-März	April&November	Mai-Oktober
DZ Iseler/Alpspitz, ÜF, 6 Nächte	959 €	998 €	1.179 €
DZ Iseler/Alpspitz, ÜF, 13 Nächte	1.659 €	1.698 €	1.998 €
EZ Bergblick, ÜF, 6 Nächte	1.098 €	1.098 €	1.298 €
EZ Bergblick, ÜF, 13 Nächte	1.859 €	1.898 €	2.198 €

Infos telefonisch buchen:
Tel. 0 83 76 – 92 92 72

{PAGENO}

Infos Bilder finden Sie online - Scannen sie hierzu den QR Code.

Partnerhotels in Oy-Mittelberg

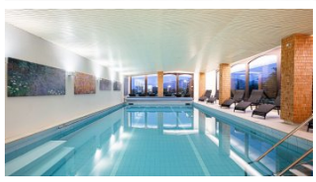

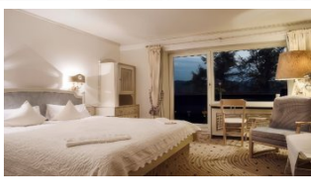

Mittelburg Wellnesshotel

★★★★ Südbalkone mit Blick auf die Allgäuer Berge

Lage: Das familiengeführte 4-Sterne-Hotel Mittelburg liegt auf einer kleinen Anhöhe über Oy-Mittelberg, mit freiem Blick über weite Wiesen bis zu den Allgäuer Bergen. Alle 27 Zimmer haben einen Süd-Balkon. Die nächste Bushaltestelle ist 1,6 km vom Hotel entfernt.

Ausstattung: Auf 430 m² erwartet Sie ein Spa-Bereich mit Panorama-Hallenbad samt Wassergymnastikangebot, Aroma-Dampfsauna und Blockhaussauna, dazu eine Ruhelandschaft mit Kaminzimmer, ein Fitnesssalon und vielfältige Wellness- und Beauty-Angebote. Draußen laden ein 2.000 m² großer Panorama-Garten mit Liegestühlen und die großzügige Hotelterrasse zum Verweilen ein. WLAN-Internetzugang ist im ganzen Haus verfügbar.

Wohnen: Die südseitigen Zimmer bieten ein Traumpanorama vom eigenen Balkon. Zur Ausstattung gehören Schreibtisch, Safe und Minibar, dazu Toilettenartikel und Badeslipper; über Kabel-TV empfangen Sie auch Sky Bundesliga.

Kulinarik: Der Tag beginnt mit einem vielseitigen Frühstücksbuffet mit frischem Obst, Müsliecke, Saftbar und Sekt. Die Halbpension bietet Ihnen von Dienstag bis Samstag abends wechselnde Wahlmenüs; Sonntag- und Montagabend ist das Restaurant geschlossen.

Preise: DZ = Doppelzimmer für 2 Personen, Preis pro Person • **EZ** = Einzelzimmer für 1 Person • **HP** = Halbpension **außer am Sonntag und Montag** • inkl. Hin- u. Rückfahrt • andere Zimmerarten, nur Frühstück oder dreiwöchige Reise auf Anfrage

Ausstattung

- Zimmer mit Balkon oder Terrasse
- Dusche und WC
- Bademantel
- Föhn
- Telefon
- TV
- Wellnessbereich mit Sauna
- Hallenbad/Schwimmbad
- Verpflegung Halbpension
- Bushaltestelle 10 Gehminuten entfernt

	Dezember	Januar-April	Mai-November
DZ Zugspitze, HP, 6 Nächte	1.239 €	1.259 €	1.498 €
DZ Zugspitze, HP, 13 Nächte	2.139 €	2.198 €	2.559 €
EZ Edelsberg, HP, 6 Nächte	1.339 €	1.379 €	1.598 €
EZ Edelsberg, HP, 13 Nächte	2.279 €	2.339 €	2.698 €

Infos telefonisch buchen:
Tel. 0 83 76 – 92 92 72

{PAGENO}

Infos Bilder finden Sie online - Scannen sie hierzu den QR Code.

Bergbauerndorf Gerstruben
Oberstdorf

Reisebedingungen / AGB

FürdenReisepreisunddiedurchdenEintrittder Ersatzperson entstehendenKostenhaftenderangemeldeteTeilnehmerunddie ErsatzpersonalsGesamt -schuldner.

9. NichtinAnspruchgenommeneLeistung/Reiseabbruchdurchden Kunden

9.1 NehmenSieeinzelneReiseleistungen,dielhnenordnungsgemäß angebotenwurden,nichtinAnspruchausGründen,dielhnen zuzurechnensind(z.B. wegenvorzeitigerRückreiseoderaus sonstigenzwingendenGründenwieeigeneKrankheit),habenSie keinenAnspruchaufanteiligeErstattungdesReisepreises.

9.2 WirwerdenunsimFallevonZiff.9.1umErstattungderersparten Aufwendungensowieerzielter Erlöseausder Verwertungdernichtin Anspruchgenommenen Leistungendurchdie Leistungsträger bemühen. Diese Verpflichtungentfällt,wennessichumvöllig unerhebliche Leistungenhandeltoderwenneiner Erstattung gesetzlicheoderbehördliche Bestimmungenentgegenstehen.

10. KündigungdurchdenReiseveranstalter

10.1 Wirkönnenden **Reisevertrag** zudem **fristloskündigen** ,wenn wiran derDurchführung derReise aufgrundunvermeidbarereaußerge - wöhnlicherUmständeanderErfüllungdesVertragesgehindertsind, z.B. wegenErkrankungoderpersönlicherVerhinderungsämtlicher fahrberechtigterAngestellterdesVeranstalters undtrotzBemü - hungeneinErsatzfahrernichtorganisieren werden konnte.Wir werdenSieindiesemFallsofort überdenRücktrittundden Rücktrittsgrund informieren. IndiesemFallverlierenwirdenAnspr uch aufdenvereinbartenPreis.

10.3Siesindverpflichtet,jederzeitdielhnenzumutbarenSchritte(z.B. InformationdesVeranstalters)zuunternehmen,umdrohende ungewöhnlichhoheSchädenabzuwendenodergeringzu halten.

11. Mindestteilnehmerzahl

11.1. Wirweisenausdrücklichdaraufhin,dassaufalleunsereangebotenen ReiseneineMindestteilnehmerzahlvon4Personengilt.Istdiese Personenzahlnichterreicht,könnenwirvorReiseantritterklären,dass dieReiseaufgrundderzugeringenBeteiligu ngnichtdurchgeführt wirdundden **Rücktritt** vonderReiseerklären(ZugangbeimKunden).

11.2 WirsendenIhnendieErklärungnachZiff.11.1unverzüglichnach Kenntnisvondernichterreichten Teilnehmerzahl,spätestensbiszwei WochenvorReisebeginn,zu.WiriminformierenSieselbstverständlich frühestmöglich,sofernzueinemfrüherenZeitpunkt bereitsersichtlich wird,dassdieMindestteilnehmerzahlnichterreichtwerdenkann. Sie erhaltendengezahlten Reisepreisdannunverzüglichinjedem Fall innerhalbvon14Tagennachde m ZugangderRücktrittserklärung zurück.

12. AußergewöhnlicheUmstände,HöhereGewalt

12.1 WegenderKündigungdesReisevertragesinFällenhöhererGewalt verweisenwirauf§651jBGB.Dieserhat folgendenWortlaut:

„(1) WirddieReiseinfolgebeiVertragsabschlussnicht voraussehbarerhöhererGewalterheblicherschwert,gefährdet oderbeeinträchtigt,sokönnensowohlderReiseveranstalterals auchderReisendedenVertragalleinnachMaßgabedieser Vorschrift kündig en.

(2) WirdderVertragnachAbsatz1gekündigt,sofindetdie Vorschriftes§651eAbs.3Satz1und2,Abs.4Satz1 Anwendung.DieMehrkostenfürdieRückbeförderungsindvon denParteienjezurHälftezutragen.ImÜbrigenfallendie Mehrkostendem Reis endenzurLast."

12.2 SofernIhrReisevertragdieBeförderungmitumfasst,werdenwirSie zurückbefördern.InjedemFallergreifenwirdiezur Vertragsaufhebungerforderlichen Maßnahmen.

13. Abhilfe,Minderung,Kündigung

13.1 WirdeineReiseleistungnichtodernichtvertragsgemäßerbracht, könnenSie **Abhilfe** (Mangelbeseitigungodergleichwertige Ersatz - leistung) verlangen.Wirsindberechtigt,mitErbringungeinergleich - oderhöherwertigen Ersatzleistung Abhilfezuschaffen.Wir können dieAbhilfeverweigern,wenn sie unmöglichodermitunverhält - nismäßigen Kostenverbundenist .

13.2 Reisemängelsind **beiuns** direkt schriftlich anzuzeigen,soweitdies Ihnennichtwegenerheblicher Schwierigkeitenunzumutbarist. **Wenn wirwegeineinerschuldhaftenUnterlassungderMängelanzeigenicht Abhilfeschaffenkönnen,könnenSiewederMinderungs -,noch Schadensersatzansprücheim Hinblick auf mangelhafte Leistungen geltend machen.**

13.3. SiekönnenselbstzurAbhilfeschreiten,wenndieReiseeinen Mangel oderMängelaufweist,Sieunseineangemesseneˆ FristzurAbhilfe gesetztundwirbiszumAblaufdieserˆ FristnichtfürAbhilfe(vgl.Ziff. 13.1. und13.2)gesorgthaben.SiekönnendannErsatzIhrererfor - derlichenAufwendungenverlangen.KeineFristsetzungistbei VerweigerungderAbhilfe,beibesonderemInteressedesKundenan sofortigerSelbsthilfeundbeiunverhältnismäßigemAufwandfüruns erforderlich.

13.4 SiekönnennachReiseende **Minderung** (Herabsetzung)desReise - preisesverlangen,fallsReiseleistungennichtvertragsgemäßerbracht wordensindundSieesnichtschuldhaftunterlassenhaben,den Mangelunverzüglich(ohneschuldhaftesZögern)anzuzeigen.

13.5 WirdeineReiseinfolgeeinesMangelserheblichbeeinträchtigtund leistenwirinnerhalbeinerangemessenenFristtrotzAufforderung durchSiekeineAbhilfeoderbedarfeskeinerFristsetzung,weilAbhilfe unmöglichistoderverweigertwirdoderdie KündigungdesVertrages durcheinbesonderesInteresselhrerseitsgerechtfertigtist,können SieimRahmendergesetzlichenBestimmungenden **Reisevertrag** – in IhremeigenenInteresseundausBeweissicherungsgründenwird Schriftformempfohlen – **kündigen** .Dasselbegilt,wennIhnendieReise infolgeeinesMangelsauseinemwichtigem,unserkennbaremGrund nichtzuzumutenist.

13.5.1 WirwerdennachderKündigungdieerforderlichenMaß - nahmenzutreffen,fürIhreRückbeförderungsorgenunddie Mehrkostentragen,wenndieBeförderungBestandteildes Reisevertragesist.

13.5.2 Bei berechtigterKündigung schuldenSieunsnurdenaufdiein Anspruchgenommenen(bzw.zurBeendigungder Pauschalreisenochzuerbringenden)L eistungen entfallenden Teildesvereinbarten Preises.

13.6 SiekönnenunbeschadetderMinderung(Ziffer13.4)oderder Kündigung(Ziffer13.5)Schadensersatzwegen Nichterfüllungver - langen,esseidenn,derMangelberuhtaufeinemUmstand,denwir nichtzuvertretenhaben.SiekönnenSchadenersatzauchwegen nutzlosaufgewandterUrlaubszeitverlangen,wenndieReisevereitelt odererheblichbeeinträchtigtwordenist.

13.7. DieReiseleitungistnichtbefugt,Ansprücheanzuerkennen.

14. Schadensersatz, Haftungsbeschränkung

14.1 BeiVorliegeneinesLeistungsmangels könnenSie unbeschadetder Herabsetzungdesvereinbarten Preises(Minderung)oderder KündigungSchadensersatzverlangen,esseidenn,derLeistungs - mangelistvonIhnenverschuldetodervoneinemDrittenverschuldet, derwederLeistungserbringeristnochinanderer Weiseander Erbringungdervondem Vertragumfassten Leistungenbeteiligtist undfürunsnichtvorhersehbarodernichtvermeidbarwarodervurch unvermeidbare,außergewöhnliche Umständeverursachtwurde.

14.2. **Vertragliche Schadenersatzansprüche**
Unsere vertragliche Haftungfür Schäden,die nicht Körperschäden sind,istaufden **dreifachen Reisepreis beschränkt,** soweit Ihnenein Schaden nichtschuldhaft herbeigeführt wird .

14.3 **Deliktische Schadenersatzansprüche**
Fürallegegenungsgerichtetenschadenersatzansprüche ausunerlaub - terHandlung,dienichtauf Vorsatzodergrober Fahrlässigkeitberu - hen,istdieHaftungfürSachschädenaufdieHöhedesdreifachen Reisepreisesbeschränkt.DieseHaftungshöchstsummengeltenjeweils jeKundenundReise.

14.4 WirhaftennichtfürLeistungsstörungen,Personen - undSachschäden imZusammenhangmitLeistungen,dieals Fremdleistungenlediglich vermitteltwerden(z.B.Ausflüge,Sportveranstaltungen,Theater - besuche,Ausstellungen,besondere Beförderungsleistungenvonund zumausgeschriebenenAusgangs - undZielort),wenndieseLeistungen inderReiseausschreibungundder Buchungsbestätigungausdrücklich undunterAngabedesvermitteltenVertragspartnersals **Fremdleistungen** soeindeutiggekennzeichnetwerden,das ssiefür Sie erkennbarnichtBestandteil unsererReiseleistungensind.Wi rhaften jedoch

14.4.1 fürLeistungen,welchelhreBeförderungvom ausgeschriebenenAusgangsortderReisezum ausgeschriebenenZielort,Zwischenbeförderungenwährend derReiseunddieUnterbringungwährendderReisebeinhalten sowie

14.4.2 wennundinsoweitfüreinenSchadendesKundendie VerletzungvonHinweis -,Aufklärungs - oder Organisationspflichtendurchunsursächlichgewordensind.

14.5 GeltenfüreinevoneinemLeistungsträgerzuerbringende Reiseleistunginternationale Übereinkommenoderauf diesen beruhendegesetzliche Bestimmungen,nachdeneneinAnspruchauf Schadensersatznurunterbestimmten Voraussetzungenoder Beschränkungengeltendgemachtwerdenkann,sokönnenwiruns gegenüberIhnenaufdieseÜbereinkommenunddiedarauf beruhenden gesetzlichen Bestimmungenberufen.

14. DieBeteiligungan **Sport - undanderenFerienaktivitäten** habenSie selbstverantworten.Sportanlagen,GeräteundFahrzeugesolltenvor Inanspruchnahmedurch Sieüberprüftwerden.FürUnfälle,diebei Sportveranstaltungenundanderen Ferienaktivitätenauftreten, haftenwirnur,wennunseinVerschuldentrifft.Wirempfeh lenden Abschluss einer Unfallversicherung.

15. MitwirkungspflichtendesKunden

15.1 JederKundeistfürseine **rechtzeitige AnreisezumAbreiseort** selbst verantwortlich,esseidenn,eineVerspätungberuhtaufeinervorsätz - lichenodergrobfahrlässigen Pflichtverletzungdes Veranstalters.

15.2 **Mitwirkungspflicht,Beanstandungen**

15.2.1 Siesindverpflichtet,beiLeistungsstörungenimRahmender gesetzlichen Bestimmungendaranmitzuwirken,evtl.Schäden zuvermeidenodergeringzuhalten. DeshalbsindSiever - pflichtet,allesIhnenZumutbarezutun,umzueinerBehebung derStörungbeizutragenundeventuellentstehendenSchaden möglichstgeringzuhaltenoderganzzuvermeiden.Siesind insbesondereverpflichtet,IhreBeanstandungenunverzüglich anzuzeigen.Die sgiltnurdannnicht,wenndieAnzeige erkennbaraussichtslosoderausa nderenGründenunzumutbar ist.

15.2.2 SolltenSiewiderErwartenGrundzurBeanstandunghaben,ist dieseanOrtundStelleunverzüglichunsmitzuteilenundAbhilfe zuverlangen.Sindwirnichterreichbar,wendenSiesichanden Leistungsträger (z.B.Hotelier).DienotwendigenTelefon - nummernsowieE -Mail -AdressenfindenSieinIhremReiseplan (beiticketlosemReisen)bzw.inIhrenReiseunterlagenoderin derLeistungsbeschreibung.
VersäumenSieschuldhaft,einenaufgetretenenMangel unverzüglichanzuzeigen,tritteineMinderungdes Reisepreises nichtein(Ziffer13.4).

16. Reiseversicherungen

16.1 WirempfehlenIhnendenAbschlusseinesumfassendenReiseversi - cherungs -Pakets,dasfolgendeVersicherungsleistungenenthält:Reise - rücktrittskostenversicherung,Kranken -Rücktransport -Versicherung, Reiseabbruchversicherung,(Auslands -)Reisekranken -Ver sicherung sowieReise -Assistance.

16.2 WirbietenbeiBedarfundWunschdenAbschlusseinesVer - sicherungspaketsbzw.separatzubuchenderReiseversicherungender ERGOReiseversicherungAG an,wobeider Versicherungsvertrag jeweilszwischendemKundenundder ERGOReiseversicherungAG geschlossenwird.EinzelheitenzumVersicherungsschutz,insbesondere diemaßgeblichenUnterlagenerhaltenSiebeiuns.

17. Pass -,Visa - undGesundheitsbestimmungen

17.1 WirunterrichtenStaatsangehörigendesEU -Mitgliedstaates,indemdieReise angebotenwird,überBestimmungenvonPass -,Visa - und Gesundheitsvorschriftensowiedereneventuelle Änderungenvor Reiseantritt. FürAngehörigeandererStaatengibtdaszust ändigeKonsulat Auskunft.Dabei wirddavonausgegangen,dasskeineBesonderheiteninderPersondesKunden undeventuellerMitreisender(z.B.Doppelstaatsangehörigkeit, Staatenlosigkeit)vorliegen.

17.2 FürdasBeschaffenundMitführendernotwendigenReisedokumente, eventuellerforderlichelmpfungensowiedasEinhaltenvonZoll - und Devisenvorschriftensindausschließlich Sieverantwortlich.Nachteile,dieaus demNichtbefolgendieserVorschriftenerwac hsen,z.B.dieZahlungvon Rücktrittskosten,gehenzulhrenLasten.Diesgiltnicht,soweitwirSie schuldhaft nicht,unzureichendoderfalschinformiertha ben.

17.3 Wirhaftennichtfürdierechtzeitige Erteilungundden Zugangnotwendiger Visadurchdiejeweiligediplomatische Vertretung,wennSieunsmitder Besorgungbeauftragthaben,essei denn,dasswireigenePflichtenschuldhaft verletztha ben.

18. Datenschutz

18.1 DiepersonenbezogenenDaten,dieSieunszurVerfügungstellen,werden elektronischverarbeitetundgenutzt,soweitsiezurVertragsdurchführung erforderlichsind. Allelhrepersonenbezogenen Datenwerdennach deutschemundeuropäischem Datenschutzrechtbearbeitet.Weitere InformationenzumUmgangmitlhren Datenfinden Sieinunserer Datenschutzerklärungunterwww.seniorenausflug.de.

18.2 WirmöchtenSiedarüberhinauszukünftigschriftlichüberaktuelle Angebote informieren.Wirverwendenhierfürdieunsübergebenenpersonenbezogenen Daten,soweitnichtfürunserkennbarist,dassSiediesnichtwünschen.Wenn SiedieZusendungvonIn formationennichtwünschen,müssenSiediesuns schriftlichmitzuteilen.

19. Fristen,VerjährungundAbtretung

19.1 AnsprüchewegennichtvertragsgemäßerErbringungderReise - ausgenommenKörperschäden - sind gemäß§651jBGB spätestens **innerhalb vonzweiJahren** nachdervertraglichvorgesehenenBeendigungderReise **gegenüberuns** (Adressesieheuntennach Ziffer20) geltendzumachen.Dies sollteinIhremeigenenInteresseschriftlichgeschehen.NachFristablauf könnenSieAnsprüchenurnochgeltendmachen,wennSieohneVerschulden gehindertwaren,dieFristeinzuhalten.DerTagdesReiseendeswirdbei Berechnungder Monatsfristnichtmitgerechnet.

19.2 DieAnsprüchedesKundenaufz.B.Minderung,KündigungundSchadenersatz verjährendreiJahrenachdemvertraglichenReiseende.Fürden Verjährungsbeginngilt§199Abs.1BGB

19.3 DieAbtretungvonAnsprüchengegenunsistausgeschlossen.Diesgiltnicht untermitreisendenFamilienangehörigenoderMitreisendeneinergemeinsam angemeldetenGruppe.

20. Allgemeines

20.1 AufdasVertragsverhältniszwischenunsundIhnenfindetausschließlich deutschesRechtAnwendung.DiesgiltauchfürdasgesamteRechtsverhältnis.

20.2. SoweitbeiKlagendesKundengegenunsimAuslandfürunsereHaftungdem Grundenachnichtdeutsches Rechtangewendetwird,findetbezüglicher Rechtsfolgen,insbesonderehinsichtlichArt,UmfangundHöhelhrer Ansprücheausschließlichdeutsches Re chtAnwendung.

20.3. SiekönnenunsnuranunseremSitzverklagen.

20.4. FürunsereKlagengegenSieist hiermitunserSitzalsGerichtsstandvereinbart. FürKlagengegenKundenbzw.VertragspartnerdesReisevertrages,die Kaufleute,juristischePersonendesöffentlichenoderprivatenRechtsoder Personensind,dieihrenWohnsitzodergewöhnlichenAufenthaltsortim Auslandhabenoderderen Wohnsitzoderge wöhnlicher Aufenthaltim ZeitpunktderKlageerhebungnichtbekanntist,wirdalsGerichtsstand ebenfalls derSitzdesVeranstaltersvereinbart.

20.5. DieUnwirksamkeiteinzelner Bestimmungendes Reisevertrageshatnichtdie Unwirksamkeitdesgesamten Reisevertrages zurFolge.Dasgleichegiltfürdie vorliegenden Reisebedingungen.

20.6. DievorstehendenBestimmungengeltennicht,wennundinsoweitaufden Reisevertraganwendbare,nichtabdingbare Bestimmungen im Mitgliedstaat derEU,demderKundeangehört,fürdenKundengünstigersindalsdie vorstehenden Bestimmungenoderdieent sprechendendeutschen Vorschriften.

20.7 DieseReisebedingungenundHinweisegeltenfürdenReiseveranstalter

SeniorenausflugKellerGmbHel.:08376 – 929272
GFStefanKeller
Alpenblickstr.17E -Mail: info@seniorenausflug.de
87477Sulzberg Homepage:www.seniorenausflug.de

20.8 AlleBildermitnachstehendenAusnahmensindEigentumdes Reiseveranstalters:
DieBilderundFotomaterialienzudeneinzelnenHotelsundaufden Hotelseitensindentweder Eigentumderjeweiligen Hotels,Hoteliersoder Hotelgesellschaftenoderdie Hotels,HoteliersoderHotelgesellschaftensind Nutzungsberechtigtemitder Befugnisz urWeitergabeder Bilderunddes FotomaterialsandieSeniorenausflugKellerGmbHzuWerbezwecken.©Alle Rechteder Hotels,HoteliersundHotelgesellschaftenvorbehalten.
Eigentumanden Bildern: 873806868 – Kuh -Allgäu -lustig -Alpen: © Dominik Ultes – AdobeStock; 83661660 – Oberstaufen imAllgäu:©stefanasal – Fotolia.com/AdobeStock ; 88599055 – SommeramHopfenseeimAllgäu:© ARochau – Fotolia.com/AdobeStock ; 94066211 – verschneiteGipfelrundum Oberstdorf:©ARochau – Fotolia.com/AdobeStock ; 188850205 – Kneipp - DenkmalinBadWörishofen:©traveldia – AdobeStock ; 32375300 – Frühling imKleinwalsertal:©falke100 – Fotolia.com/AdobeStock ; 54864588 – Seemit BergundWald:©BerndSchmidt – Fotolia.com/AdobeStock ; Teambilder: © FPCaptureFrancescoParatore , © Pocher,GbRBurwitz Pocher , © Fotostudio - FotoGalerie 5600k ; MercedesSprinter:©Mercedes -BenzAG

20.9 DieEuropäischeKommissionstelltunter http://ec.europa.eu/consumers/odr/ einePlattformzurOnline -Beilegungverbraucherrechtlicher Streitigkeiten bereit.DieSeniorenausflugKellerGmbHnimmtderzeitnichtandiesem freiwilligenVerfahrenzuralternativen Streitbeilegungteil.DaherkanndieOS - Plattformvonunserem Kundenni chtgenutztwerden.

20.10 StandderHotelklassifizierungen 07.11.202 4.

Text zu klein?

Sie haben die Print-Version und der Text ist nicht lesbar? Per QR-Code oder Link gelangen Sie Online-Ansicht die Sie sich auch gerne vorlesen lassen können.

Wir freuen uns mit Ihnen auf die Reise zu gehen.

Kontakt & Buchung

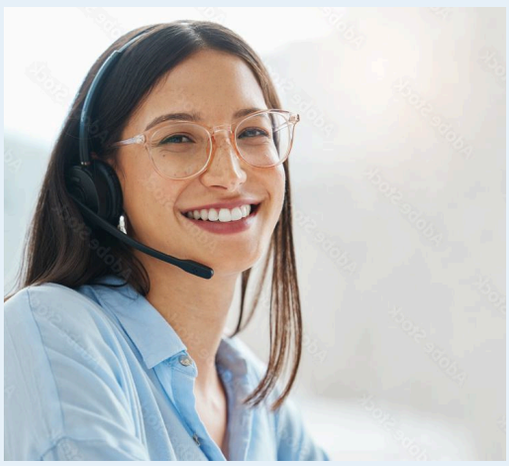

Sie haben Fragen oder möchten direkt buchen?

Das Team von Seniorenausflug berätn Sie gerne – persönlich und am Telefon. Rufen Sie uns einfach während unserer Öffnungszeiten an:

0 83 76 – 92 92 72

Montag bis Freitag:
08:00 - 17:00 Uhr

Samstag und Sonntag:
Geschlossen

Seniorenausflug KELLER

Seniorenausflug KELLER GmbH
Alpenblickstr. 17
D-87477 Sulzberg
Telefax 08376 - 929271
E-Mail: info@seniorenausflug.de